



Evropská unie  
Fond evropské pomoci nejchudším osobám  
Operační program potravinové a materiální pomoci



---

**DODATEK č. 2**

**ke smlouvě o partnerství s finančním příspěvkem  
v rámci výzvy č. 30\_21\_011**

---

Číslo příjemce: S-1998/ŘDP/2021/2



Evropská unie  
Fond evropské pomoci nejchudším osobám  
Operační program potravinové a materiální pomoci



**TENTO DODATEK Č. 2** (dále jen „**Dodatek**“) **KE SMLOUVĚ O PARTNERSTVÍ S FINANČNÍM PŘÍSPĚVKEM** v rámci výzvy č. **30\_21\_011** uzavřené dne 30. 06. 2021 (dále jen „**Smlouva**“) je uzavřen mezi níže uvedenými „**Smluvními stranami**“ (nebo jednotlivě „**Smluvní strana**“).

## Článek I Smluvní strany

### Středočeský kraj

se sídlem: Zborovská 11, 150 21 Praha 5  
zastoupený: Ing. Jaroslavem Cingrem, vedoucím Odboru řízení dotačních projektů  
IČ: 70891095  
bankovní spojení:   
(dále jen „**Příjemce**“)

a

### Základní škola Neratovice, 28. října 1157, okres Mělník

se sídlem: 28. října 1157, 277 11 Neratovice  
zastoupená:   
IČ: 70888094  
bankovní spojení:   
RED IZO: 600047709  
číslo partnera v projektu: P94  
(dále jen „**Partner**“)

## Článek II Předmět a účel Dodatku

1. V průběhu realizace projektu „Obědy do škol ve Středočeském kraji IV“ (dále jen „**Projekt**“) podpořeného finančními prostředky z Operačního programu potravinové a materiální pomoci (dále jen „**OP PMP**“) došlo k navýšení počtu indikátorů, jenž mají být v rámci projektu naplněny. Původní počet podpořených osob (děti a žáci, kteří získají potravinovou pomoc) a počet vydaných jídel se oproti kvalifikovanému odhadu ve smlouvě navýšil, což vede ke zvýšení nákladů na potravinovou pomoc, a tedy i ke zvýšení finančního podílu Partnera na projektu. Toto je nutné zohlednit změnou výše finanční podpory, kterou Příjemce poskytne Partnerovi v závislosti na změně počtu indikátorů.
2. Smluvní strany se dohodly na následujících změnách Smlouvy:
  - a) Původní znění čl. III, odst. 2. Smlouvy se ruší a nahrazuje se tímto novým zněním:

*„Přehled indikátorů, které mají být naplněny partnerem:*

- *Celkový počet osob, které dostávají potravinovou pomoc - 19*



- jde o závazek v počtu podpořených osob (odhad); každá osoba se započítává pouze jednou, bez ohledu na to kolikrát podporu obdržela (počet unikátně podpořených osob);
  - odchýlení od závazku je popisováno a zdůvodňováno ve zprávě o realizaci Projektu.
- Počet vydaných jídel – 3 182<sup>2</sup>  
Hodnoty se určí na základě pravidelného sledování odběru stravného v zapojených školách.
  - *Fakultativně lze sledovat další indikátory<sup>3</sup>.*

b) Původní znění čl. V, odst. 2. Smlouvy se ruší a nahrazuje se tímto novým zněním:

*„Celkový finanční podíl Partnera na Projektu činí: 102 278,40 Kč. Tento podíl představuje peněžní prostředky poskytnuté Příjemcem Partnerovi ze zdrojů poskytnutých Příjemci dle odst. 1. tohoto článku pro účely realizace Projektu (včetně 5% paušálu na administraci).“*

3. Rekapitulace změny finančního podílu Partnera na Projektu:

	<b>Výše finanční podpory</b>
<b>Smlouva o partnerství (S-1998/ŘDP/2021) ve znění dodatku č. 1</b>	<b>64 854,30 Kč</b>
<b>Navýšení podílu</b>	<b>37 424,10 Kč</b>
<b>Dodatek č. 2 (S-1998/ŘDP/2021/2)</b>	<b>102 278,40 Kč</b>

### Článek III Ostatní ustanovení

1. Ostatní ujednání Smlouvy zůstávají nezměněny.
2. Tento Dodatek je vyhotoven v elektronické podobě, přičemž Příjemce, Partner i Poskytovatel dotace obdrží její elektronický originál.
3. Tento Dodatek nabývá platnosti podpisem oběma Smluvními stranami a účinnosti dnem zveřejnění v registru smluv, které provede Příjemce.
4. Tento Dodatek byl schválen usnesením Rady Středočeského kraje č. 028-42/2022/RK ze dne 10. 11. 2022.

<sup>2</sup> Odhad stanovený partnerem

<sup>3</sup> Viz: znění výzvy a Pravidel



Evropská unie  
Fond evropské pomoci nejchudším osobám  
Operační program potravinové a materiální pomoci



V Neratovicích dne



za Partnera

V Praze dne

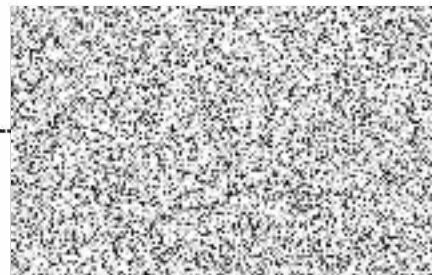

**Přílohy:**

Příloha č. 1 – Podklad pro zapojení školy do projektu



### Podklad pro zapojení školy do projektu

Název organizace:	Základní škola Neratovice, 28. října 1157, okres Mělník
Adresa:	28. října 1157, 277 11 Neratovice
RED IZO:	600047709
IČO (IČ):	70888094
ID datové schránky:	4mhmn9i
WWW stránky:	<a href="http://www.3zsneratovice.cz">www.3zsneratovice.cz</a>

	Statutární zástupce	Hlavní kontaktní osoba projektu (volitelné)
Titul před jménem:		
Jméno:		
Příjmení:		
Titul za jménem:		
E-mail:		
Mobil:		

Identifikace bankovního účtu	
Název účtu příjemce:	
Název banky:	
Číslo účtu:	
Kód banky:	
Číslo účtu dle IBAN:	
Jste plátcí DPH?	

Kategorie	Počet dětí	Cena za jednotku*	Cena celkem v Kč/1den	Počet obědů od 1.9.2021 - 30.6.2022*	Celkové náklady za stravné	Režijní náklady (5%)	Celkové způsobilé výdaje
MŠ děti do 6 let včetně			0,00 Kč		0,00 Kč	0,00 Kč	0,00 Kč
MŠ děti od 7 let			0,00 Kč		0,00 Kč	0,00 Kč	0,00 Kč
ZŠ žáci do 6 let včetně			0,00 Kč		0,00 Kč	0,00 Kč	0,00 Kč
ZŠ žáci od 7 let do 10 let včetně	3	28,00 Kč	84,00 Kč	226	6 328,00 Kč	316,40 Kč	6 644,40 Kč
ZŠ žáci od 11 let do 14 let včetně	3	30,00 Kč	90,00 Kč	356	10 680,00 Kč	534,00 Kč	11 214,00 Kč
ZŠ žáci nad 15 let			0,00 Kč		0,00 Kč	0,00 Kč	0,00 Kč
Počet podpořených žáků celkem	6				17 008,00 Kč	850,40 Kč	17 858,40 Kč

Kategorie	Počet dětí	Cena za jednotku*	Cena celkem v Kč/1den	Počet dnů od 1.9.2022 - 30.6.2023*	Celkové náklady za stravné	Režijní náklady (5%)	Celkové způsobilé výdaje
MŠ děti do 6 let včetně			0,00 Kč		0,00 Kč	0,00 Kč	0,00 Kč
MŠ děti od 7 let			0,00 Kč		0,00 Kč	0,00 Kč	0,00 Kč
ZŠ žáci do 6 let včetně			0,00 Kč		0,00 Kč	0,00 Kč	0,00 Kč
ZŠ žáci od 7 let do 10 let včetně	7	30,00 Kč	210,00 Kč	200	42 000,00 Kč	2 100,00 Kč	44 100,00 Kč



ZŠ žáci od 11 let do 14 let včetně	6	32,00 Kč	192,00 Kč	200	38 400,00 Kč	1 920,00 Kč	40 320,00 Kč
ZŠ žáci nad 15 let			0,00 Kč		0,00 Kč	0,00 Kč	0,00 Kč
Počet podpořených žáků celkem	13				80 400,00 Kč	4 020,00 Kč	84 420,00 Kč

Počet podpořených žáků celkem - CELÝ PROJEKT	19		3 182		97 408,00 Kč	4 870,40 Kč	102 278,40 Kč
--	----	--	-------	--	--------------	-------------	---------------

\* cena za jednotku je u MŠ celodenní stravné na jedno dítě hrazené zákonným zástupcem za den, u ZŠ/víceletých gymnázií je to cena pouze oběda hrazená zákonným zástupcem za den, tato jednotková cena nesmí překročit finanční limity na stravníky dle vyhlášky č. 107/2005 Sb.

\* jedná se o dny, kdy je poskytováno stravné v uvedeném období

	předefinovaná pole
	pole určená k vyplnění
	volitelná pole