

Smlouva o zřízení služebnosti inženýrské sítě

uzavřená v souladu s ustanovením § 1257 a násl. zákona č. 89/2012 Sb., občanský zákoník, v platném znění, a ustanovením § 104 zákona č. 127/2005 Sb., o elektronických komunikacích a o změně některých souvisejících zákonů (zákon o elektronických komunikacích)

č. 18-KVB/1/2022/110
č.sml.: 2022002198 – (114-5/281/22/VB)

STARNET, s.r.o.

se sídlem: Žižkova tř. 226/3, 370 01 České Budějovice
IČO: 26041561
DIČ: CZ26041561
zastoupená: jednatelem společnosti [REDAKCE]
zapsaná v OR vedeném Krajským soudem v Českých Budějovicích, oddíl C, vložka 10801
na straně jedné, dále jen jako „Oprávněný“

a

Statutární město České Budějovice

sídlo: nám. Přemysla Otakara II. 1/1, 370 92 České Budějovice
IČO: 002 44 732
DIČ: CZ00244732
zastoupené: Stanislavou Schönbauerovou, pověřenou řízením majetkového odboru Magistrátu města České Budějovice, na základě plné moci ze dne 05. 10. 2022 čj. KP-PO/628/2022/EPM/166
Bankovní spojení: Česká spořitelna, a.s.
číslo účtu: 4209282/0800
na straně druhé, dále jen jako „Povinný“

níže uvedeného dne, měsíce a roku uzavírají tuto Smlouvu o zřízení služebnosti inženýrské sítě (dále jen „Smlouva“) a to na základě smlouvy o smlouvě budoucí č. 114-5/237/17/VB

I.

Úvodní ustanovení

1. Povinný je výlučným vlastníkem pozemků parc.č. 2099/197, 2099/206, 2099/430, 2099/432, 2099/433, 2099/438, 2137/101, 2137/109, 2137/114, 2214/3, 2214/6, 2214/7 v katastrálním území České Budějovice 2, obec České Budějovice, okres České Budějovice, zapsaných na LV č. 1 (dále jen „Služebné pozemky“).
2. Oprávněný je vlastníkem a provozovatelem komunikační sítě – stavby realizované pod názvem „Strakonická – M.Horákové“ (dále jen „komunikační síť“).

II.

Předmět Smlouvy

1. Předmětem této Smlouvy je dohoda smluvních stran o zřízení věcného břemene - služebnosti inženýrské sítě spočívající ve zřizování, provozování a udržování vedení komunikační sítě ve smyslu ust. § 1257 občanského zákoníku (dále jen „Služebnost“) ve prospěch Oprávněného na Služebných pozemcích, a to za podmínek stanovených v této Smlouvě.
2. Povinný výslovně prohlašuje, že není žádným způsobem omezen v právu se Služebnými pozemky nakládat, zejména v právu zřít ke Služebným pozemkům Služebnost dle této smlouvy. Povinný dále prohlašuje, že mu nejsou známy žádné faktické nebo právní vady Služebného pozemku.

III.

Zřízení, rozsah a obsah Služebnosti

1. Smluvní strany tímto zřizují ve prospěch Oprávněného k tíži Služebných pozemků Služebnost, již odpovídá právo Oprávněného vlastním nákladem a vhodným i bezpečným způsobem komunikační sítě zřít, provozovat, udržovat, opravovat a upravovat vedení komunikační sítě a

za tímto účelem na Služebné pozemky vstupovat a vjíždět. Tím nejsou dotčena jeho další oprávnění dle ustanovení § 104 zákona o elektronických komunikacích.

2. Služebnost dle této Smlouvy zahrnuje rovněž právo zřídit, mít a udržovat na Služebných pozemcích potřebné obslužné zařízení, jakož i právo provádět na komunikační síti úpravy za účelem její modernizace nebo zlepšení její výkonnosti.
3. Rozsah Služebnosti je vymezen a graficky znázorněn geometrickým plánem GP 4835-21/2022, který vyhotovil Ing. Daniel Vučenovič, E.Beneše 2686/36, České Budějovice. Geometrický plán byl potvrzen souhlasem Katastrálního úřadu pro Jihočeský kraj, Katastrální pracoviště České Budějovice ze dne 15.7.2022, PGP 1720/2022-301.
Stejnopis geometrického plánu je nedílnou součástí této Smlouvy jako Příloha č. 1.
4. Oprávněný výslovně prohlašuje, že právo Služebnosti specifikované v odst. 1 tohoto článku přijímá a Povinný výslovně prohlašuje, že omezení vyplývající ze Služebnosti v uvedeném rozsahu strpí.

IV.

Práva a povinnosti Oprávněného a Obtíženého ze Služebnosti

1. Práva a povinnosti ze Služebnosti vyplývající se řídí příslušnými ustanoveními občanského zákoníku, zákona o elektronických komunikacích a touto Smlouvou.
2. Oprávněný je povinen šetřit co nejvíce majetek Obtíženého a uvést Služebné pozemky po provedení prací na vedení komunikační sítě na vlastní náklad do původního či náležitého stavu, pokud se smluvní strany nedohodnou jinak.
3. Oprávněný ze Služebnosti oznámí vstup na Služebné pozemky písemným oznámením na adresu Povinného uvedenou v této smlouvě, popř. Povinným z věcného břemene určeného uživatele.
Povinnost strpět právo oprávněného ze Služebnosti dle této smlouvy přechází s převodem vlastnického práva ke Služebným pozemkům na každého nového vlastníka.
4. Povinný se zavazuje zajistit Oprávněnému plný a nerušený výkon práv, výkon práv Oprávněného strpět a nerušit a zdržet se jakékoliv činnosti, která by měla za následek zkrácení práv Oprávněného dle této Smlouvy.
5. Hodlá-li Povinný na Služebných pozemcích provádět jakékoli stavební či jiné práce, které by mohly ohrozit vedení komunikační sítě, je povinen zajistit si předem souhlas Oprávněného a respektovat podmínky jím stanovené.

V.

Náhrada za zřízení Služebnosti

1. Věcné břemeno podle této smlouvy se zřizuje **úplatně**.
2. Smluvní strany se dohodly, že věcné břemeno uvedené v čl. III. se zřizuje úplatně a to za jednorázovou úplatu v celkové výši **105 407 Kč** (slovy: jedno sto pět tisíc čtyři sta sedm českých). Celková plocha zatížených pozemků činí 984,07 m².
3. S ohledem na skutečnost, že obtížený z věcného břemene je plátcem DPH, bude se k uvedené ceně účtovat DPH ve výši 21%. Celková cena **včetně DPH činí 127 542,47 Kč**.
4. Jednorázová úplata bude povinnému uhrazena na základě daňového dokladu – faktury s termínem splatnosti min. 21 dnů od doručení, kterou vystaví povinný po obdržení oznámení o povolení vkladu věcného břemene dle této smlouvy o zřízení věcného břemene (doručení změnového listu vlastnictví). Dnem uskutečnění zdanitelného plnění je den zápisu vkladu práva odpovídajícího věcnému břemenu do katastru nemovitostí.

VI.

Vklad do katastru nemovitostí

1. Právo Služebnosti podle této Smlouvy nabude Oprávněný zápisem práva Služebnosti do katastru nemovitostí (dále jen „**návrh na vklad**“).
2. Do doby povolení vkladu Služebnosti do katastru nemovitostí dle této Smlouvy, jsou smluvní strany povinny zdržet se všech jednání a úkonů, které by splnění práv a povinností vyplývajících z této Smlouvy mohly zmařit či omezit.
3. Smluvní strany se dále dohodly, že do okamžiku zřízení Služebnosti dle odst. 1 tohoto článku, umožní Povinný Oprávněnému výkon všech práv uvedených v článku III. a IV. na základě této Smlouvy ode dne jejího uzavření.
4. Smluvní strany se dohodly, že návrh na vklad na základě této Smlouvy předloží příslušnému katastrálnímu úřadu Oprávněný.
5. Veškeré náklady související s vyhotovením geometrického plánu, Smlouvy a návrhu na vklad a správní poplatek spojený s vkladem Služebnosti do příslušného katastru nemovitostí hradí Oprávněný (STARNET, s.r.o.).

VII.

Závěrečná ustanovení

1. Služebnost dle této Smlouvy se zřizuje **úplatně**, na dobu časově neomezenou a je možno ji zrušit nebo změnit pouze ze zákonných důvodů nebo písemnou dohodou mezi smluvními stranami. Služebnost zaniká výmazem z katastru nemovitostí.
2. Pokud se některé ustanovení této Smlouvy stane neplatným, neúčinným či nevynutitelným, pak v každém takovém případě tím nebude dotčena platnost ostatních ustanovení této Smlouvy a veškerá ostatní ustanovení této Smlouvy zůstanou v platnosti a účinnosti a budou vymahatelná v nejširším rozsahu přípustném právními předpisy. Smluvní strany se zavazují nahradit neplatná, neúčinná či nevymahatelná ustanovení jinými, významově co nejbližšími těm ustanovením, která se stala neplatnými, neúčinnými či nevymahatelnými.
3. Smluvní strany pro účely plnění této Smlouvy výslovně sjednávají, že případné obchodní zvyklosti týkající se plnění této Smlouvy nemají přednost před ujednáním v této Smlouvě ani před ustanoveními zákona, byť by tato ustanovení neměla donucující účinky.
4. Tato smlouva je uzavřena na základě usnesení Rady města č.1124/2017 ze dne 14. 08. 2017.
5. Smluvní strany berou na vědomí, že za podmínek vyplývajících ze zákona č. 340/2015 Sb., v platném znění, podléhá tato smlouva uveřejnění v registru smluv, přičemž uveřejnění dle tohoto zákona zajistí Povinný způsobem, v rozsahu a ve lhůtách z něho vyplývajících. Smluvní strany si ujednávají, že Povinný je oprávněn bez omezení provést uveřejnění úplného znění této smlouvy včetně všech příloh v registru smluv i v případě, že povinnost k jejímu uveřejnění ze zákona dle předchozí věty nevyplývá, jakož i uveřejnění na oficiálních webových stránkách města České Budějovice. Smluvní strany berou dále na vědomí, že Povinný je povinen tuto smlouvu či skutečnosti z ní vyplývající uveřejnit nebo poskytnout třetím osobám, pokud takový postup vyplývá z příslušných právních předpisů. Pro účely uveřejňování či poskytování dle předchozích vět smluvní strany současně shodně prohlašují, že žádnou část této smlouvy nepovažují za své obchodní tajemství bránící jejímu uveřejnění či poskytnutí. Ujednání dle tohoto odstavce se vztahují i na všechny případné dodatky k této smlouvě, jejichž prostřednictvím by se tato smlouva měnila nebo ukončila.
6. **Tato smlouva nabývá účinnosti dnem jejího uveřejnění v registru smluv dle zákona č. 340/2015 Sb., v platném znění.**
7. Tato Smlouva je vyhotovena **ve čtyřech stejnopisech**, každý s platností originálu, z nichž Povinný obdrží 2 vyhotovení Oprávněný jeden stejnopis a jeden stejnopis spolu s návrhem na vklad bude předložen katastrálnímu úřadu.
8. Změna nebo doplnění této Smlouvy je možná pouze písemným dodatkem k této Smlouvě, podepsaným oběma smluvními stranami.
9. Smluvní strany výslovně prohlašují, že si text Smlouvy důkladně přečetly, veškerým ustanovením rozumí a souhlasí s nimi, žádná ze smluvních stran nejedná v tísní ani za nápadně nevýhodných podmínek a na důkaz toho připojují své vlastnoruční podpisy.

Příloha č. 1: Geometrický plán č.4835-21/2022

V Českých Budějovicích dne 8 -11- 2022
STARNET, s.r.o.



STARNET, s.r.o.
Žitkova 226/3
370 01 Č. Budějovice
IČ 260 41 561 DIČ CZ260A

jednatel společnosti

V Českých Budějovicích dne 15 -12- 2022
statutární město České Budějovice



Stanislava Schönbauerová
pověřená řízením majetkového odboru

VÝKAZ DOSAVADNÍHO A NOVÉHO STAVU ÚDAJŮ KATASTRU NEMOVITOSTÍ

Dosavadní stav				Nový stav													
Označení pozemku parc. číslem	Výměra parcely		Druh pozemku	Označení pozemku parc. číslem	Výměra parcely		Druh pozemku	Typ stavby	Způsob využití	Způsob využití	Způsob využití	Způsob využití	Porovnání se stavem evidence právních vztahů				
	ha	m ²	Způsob využití		ha	m ²	Způsob využití	Způsob využití					Díl přechází z pozemku označeného v katastru nemovitosti	Číslo listu vlastnictví	Výměra dílu ha m ²	Označení dílu	
726/64													726/64		2037		
726/68													726/88		1		
2099/112													2099/112		2037		
2099/147													2099/147		1899		
2099/155													2099/155		1709		
2099/197													2099/197		1		
2099/206													2099/206		1		
2099/231													2099/231		1		
2099/426													2099/426		2037		
2099/430													2099/430		1		
2099/431													2099/431		2149		
2099/432													2099/432		1		
2099/433													2099/433		1		
2099/437													2099/437		2149		
2099/438													2099/438		1		
2137/101													2137/101		1		
2137/109													2137/109		1		
2137/114													2137/114		1		
2137/385													2137/385		2149		
2212/24													2212/24		1		
2213/2													2213/2		1		
2214/3													2214/3		1		
2214/6													2214/6		1		
2214/7													2214/7		1		

Oprávněný: dle smluv

Druh věcného břemene: právo vstupu pro opravy a údržbu optického kabelu

GEOMETRICKÝ PLÁN pro vymezení rozsahu věcného břemene k části pozemku	Geometrický plán ověřil úředně oprávněný zeměměřický inženýr		Stejnopis ověřil úředně oprávněný zeměměřický inženýr:	
	Jméno, příjmení: Ing. Alan Novák		Jméno, příjmení: Ing. Alan Novák	
	Číslo položky seznamu úředně oprávněných zeměměřických inženýrů: 1322/1995		Číslo položky seznamu úředně oprávněných zeměměřických inženýrů: 1322/1995	
	Dne: 10. 7. 2022 Číslo: 100/2022		Dne: 20. 7. 2022 Číslo: 114/2022	
	Náležitostmi a přesností odpovídá právním předpisům.		Tento stejnopis odpovídá geometrickému plánu v elektronické podobě uloženému v dokumentaci katastrálního úřadu.	
Vyhovitel: Ing. Daniel Vučenovič  Číslo plánu: 4835-21/2022 Okres: České Budějovice Obec: České Budějovice Kat. území: České Budějovice 2 Mapový list: Č. Budějovice 2-2/11, 3-2/22 (DKM) Dosavadním vlastníkům pozemků byla poskytnuta možnost seznámit se v terénu s průběhem navrhovaných nových hranic, které byly označeny předepsaným způsobem. viz ss	Katastrální úřad souhlasí s očíslováním parcel. Ing. Drahomíra Vondrášková KÚ pro Jihočeský kraj KP České Budějovice PGP-1720/2022-301 2022.07.15 07:55:07 +02'00'		Ověření stejnopisu geometrického plánu v listinné podobě. 	

SEZNAM SOUŘADNIC (S-JTSK)

souřadnice pro zápis do KN				
číslo bodu	Y	X	k.kv.	poznámka
1	757955.26	1164269.04	3	nestabilizováno
2	757955.76	1164268.18	3	nestabilizováno
3	757973.19	1164257.83	3	nestabilizováno
4	757975.26	1164256.75	3	nestabilizováno
5	757975.17	1164255.55	3	nestabilizováno
6	757942.59	1164211.08	3	nestabilizováno
7	757925.48	1164192.00	3	nestabilizováno
8	757923.64	1164188.46	3	nestabilizováno
9	757922.29	1164182.67	3	nestabilizováno
10	757914.38	1164174.26	3	nestabilizováno
11	757910.88	1164170.03	3	nestabilizováno
12	757886.08	1164151.79	3	nestabilizováno
13	757884.91	1164150.61	3	nestabilizováno
14	757880.41	1164144.11	3	nestabilizováno
15	757877.26	1164138.16	3	nestabilizováno
16	757874.82	1164132.61	3	nestabilizováno
17	757879.47	1164130.27	3	nestabilizováno
18	757875.75	1164122.38	3	nestabilizováno
19	757875.81	1164120.89	3	nestabilizováno
20	757874.12	1164119.56	3	nestabilizováno
21	757871.57	1164114.28	3	nestabilizováno
22	757867.43	1164109.29	3	nestabilizováno
23	757860.99	1164104.30	3	nestabilizováno
24	757847.34	1164097.66	3	nestabilizováno
25	757826.07	1164095.82	3	nestabilizováno
26	757812.61	1164094.28	3	nestabilizováno
27	757796.39	1164093.12	3	nestabilizováno
28	757764.87	1164090.54	3	nestabilizováno
29	757707.34	1164085.61	3	nestabilizováno
30	757638.20	1164079.75	3	nestabilizováno
31	757621.04	1164078.50	3	nestabilizováno
32	757603.88	1164076.93	3	nestabilizováno
33	757578.52	1164075.28	3	nestabilizováno
34	757568.17	1164075.83	3	nestabilizováno
35	757558.04	1164078.06	3	nestabilizováno
36	757535.76	1164085.07	3	nestabilizováno
37	757533.61	1164085.27	3	nestabilizováno
38	757531.41	1164085.05	3	nestabilizováno
39	757527.88	1164083.71	3	nestabilizováno
40	757524.32	1164084.09	3	nestabilizováno
41	757524.45	1164088.77	3	nestabilizováno
42	757523.85	1164093.71	3	nestabilizováno
43	757523.51	1164093.83	3	nestabilizováno
44	757512.45	1164094.67	3	nestabilizováno
45	757510.17	1164096.80	3	nestabilizováno
46	757508.16	1164097.89	3	nestabilizováno
47	757506.72	1164097.31	3	nestabilizováno
48	757503.76	1164097.55	3	nestabilizováno
49	757503.57	1164098.94	3	nestabilizováno
50	757502.45	1164120.22	3	nestabilizováno
51	757493.14	1164119.44	3	nestabilizováno
52	757480.86	1164118.94	3	nestabilizováno
53	757477.30	1164119.91	3	nestabilizováno
54	757473.58	1164119.06	3	nestabilizováno
55	757448.14	1164116.96	3	nestabilizováno
56	757418.97	1164114.80	3	nestabilizováno
57	757405.99	1164114.19	3	nestabilizováno
58	757404.72	1164117.26	3	nestabilizováno
59	757403.19	1164118.40	3	nestabilizováno
60	757400.29	1164119.07	3	nestabilizováno
61	757397.14	1164117.18	3	nestabilizováno
62	757396.99	1164100.07	3	nestabilizováno
63	757397.24	1164090.75	3	nestabilizováno
64	757396.42	1164088.00	3	nestabilizováno
65	757393.52	1164088.72	3	nestabilizováno
66	757385.44	1164079.41	3	nestabilizováno
67	757378.96	1164069.95	3	nestabilizováno
68	757376.53	1164062.75	3	nestabilizováno
69	757375.01	1164063.04	3	nestabilizováno
70	757365.03	1164062.28	3	nestabilizováno
71	757349.73	1164062.63	3	nestabilizováno
72	757341.45	1164063.37	3	nestabilizováno
73	757341.54	1164064.36	3	nestabilizováno
74	757349.78	1164063.63	3	nestabilizováno
75	757365.03	1164063.28	3	nestabilizováno

SEZNAM SOUŘADNIC (S-JTSK)

souřadnice pro zápis do KN				
číslo bodu	Y	X	k.kv.	poznámka
76	757375.19	1164064.02	3	nestabilizováno
77	757375.86	1164063.90	3	nestabilizováno
78	757378.06	1164070.40	3	nestabilizováno
79	757384.66	1164080.03	3	nestabilizováno
80	757393.16	1164089.84	3	nestabilizováno
81	757395.74	1164089.20	3	nestabilizováno
82	757396.24	1164090.89	3	nestabilizováno
83	757395.99	1164100.05	3	nestabilizováno
84	757396.14	1164116.89	3	nestabilizováno
85	757396.37	1164117.88	3	nestabilizováno
86	757400.11	1164120.13	3	nestabilizováno
87	757403.61	1164119.32	3	nestabilizováno
88	757405.54	1164117.90	3	nestabilizováno
89	757406.65	1164115.23	3	nestabilizováno
90	757418.85	1164115.80	3	nestabilizováno
91	757448.22	1164117.96	3	nestabilizováno
92	757473.43	1164120.05	3	nestabilizováno
93	757477.32	1164120.94	3	nestabilizováno
94	757480.97	1164119.94	3	nestabilizováno
95	757493.11	1164120.44	3	nestabilizováno
96	757503.39	1164121.30	3	nestabilizováno
97	757504.57	1164099.05	3	nestabilizováno
98	757504.64	1164098.48	3	nestabilizováno
99	757506.56	1164098.33	3	nestabilizováno
100	757508.22	1164098.99	3	nestabilizováno
101	757510.75	1164097.62	3	nestabilizováno
102	757512.87	1164095.65	3	nestabilizováno
103	757523.70	1164094.81	3	nestabilizováno
104	757524.77	1164094.47	3	nestabilizováno
105	757525.45	1164088.80	3	nestabilizováno
106	757525.34	1164084.99	3	nestabilizováno
107	757527.75	1164084.73	3	nestabilizováno
108	757533.61	1164086.27	3	nestabilizováno
109	757535.95	1164086.05	3	nestabilizováno
110	757558.30	1164079.03	3	nestabilizováno
111	757568.31	1164076.83	3	nestabilizováno
112	757578.51	1164076.28	3	nestabilizováno
113	757620.98	1164079.50	3	nestabilizováno
114	757638.22	1164080.76	3	nestabilizováno
115	757707.13	1164086.59	3	nestabilizováno
116	757764.70	1164091.53	3	nestabilizováno
117	757796.43	1164094.12	3	nestabilizováno
118	757812.52	1164095.28	3	nestabilizováno
119	757825.94	1164096.81	3	nestabilizováno
120	757848.13	1164098.84	3	nestabilizováno
121	757853.31	1164100.66	3	nestabilizováno
122	757860.41	1164105.12	3	nestabilizováno
123	757866.73	1164110.01	3	nestabilizováno
124	757870.72	1164114.82	3	nestabilizováno
125	757873.32	1164120.20	3	nestabilizováno
126	757874.79	1164121.35	3	nestabilizováno
127	757874.73	1164122.58	3	nestabilizováno
128	757878.15	1164129.81	3	nestabilizováno
129	757873.52	1164132.15	3	nestabilizováno
130	757876.36	1164138.59	3	nestabilizováno
131	757879.55	1164144.63	3	nestabilizováno
132	757884.13	1164151.25	3	nestabilizováno
133	757885.42	1164152.55	3	nestabilizováno
134	757910.18	1164170.77	3	nestabilizováno
135	757913.63	1164174.93	3	nestabilizováno
136	757921.37	1164183.16	3	nestabilizováno
137	757922.70	1164188.80	3	nestabilizováno
138	757924.65	1164192.57	3	nestabilizováno
139	757941.82	1164211.71	3	nestabilizováno
140	757974.19	1164255.91	3	nestabilizováno
141	757974.21	1164256.17	3	nestabilizováno
142	757972.72	1164256.95	3	nestabilizováno
143	757955.03	1164267.46	3	nestabilizováno
144	757954.64	1164268.12	3	nestabilizováno
145	757389.25	1164118.19	3	nestabilizováno
146	757385.32	1164119.87	3	nestabilizováno
147	757382.43	1164121.93	3	nestabilizováno
148	757378.50	1164126.46	3	nestabilizováno
149	757376.17	1164130.82	3	nestabilizováno
150	757373.76	1164132.33	3	nestabilizováno

SEZNAM SOUŘADNIC (S-JTSK)

souřadnice pro zápis do KN

číslo bodu	Y	X	k.kv.	poznámka
151	757370.84	1164133.69	3	nestabilizováno
152	757371.32	1164134.57	3	nestabilizováno
153	757374.17	1164133.25	3	nestabilizováno
154	757375.78	1164132.17	3	nestabilizováno
155	757374.90	1164135.60	3	nestabilizováno
156	757374.40	1164142.49	3	nestabilizováno
157	757374.20	1164148.99	3	nestabilizováno
158	757373.06	1164164.14	3	nestabilizováno
159	757372.87	1164183.44	3	nestabilizováno
160	757373.18	1164205.79	3	nestabilizováno
161	757373.03	1164210.33	3	nestabilizováno
162	757372.44	1164222.55	3	nestabilizováno
163	757371.99	1164253.96	3	nestabilizováno
164	757371.95	1164259.07	3	nestabilizováno
165	757371.10	1164264.38	3	nestabilizováno
166	757368.42	1164273.46	3	nestabilizováno
167	757367.06	1164275.91	3	nestabilizováno
168	757363.84	1164275.78	3	nestabilizováno
169	757346.67	1164268.70	3	nestabilizováno
170	757342.54	1164266.73	3	nestabilizováno
171	757338.80	1164265.63	3	nestabilizováno
172	757336.54	1164261.06	3	nestabilizováno
173	757335.64	1164261.50	3	nestabilizováno
174	757338.10	1164266.47	3	nestabilizováno
175	757342.21	1164267.67	3	nestabilizováno
176	757346.29	1164269.62	3	nestabilizováno
177	757363.55	1164276.74	3	nestabilizováno
178	757366.62	1164277.67	3	nestabilizováno
179	757375.20	1164286.65	3	nestabilizováno
180	757376.76	1164302.64	3	nestabilizováno
181	757377.36	1164305.80	3	nestabilizováno
182	757378.30	1164306.16	3	nestabilizováno
183	757379.74	1164305.64	3	nestabilizováno
184	757381.18	1164305.76	3	nestabilizováno
185	757385.09	1164308.56	3	nestabilizováno
186	757385.31	1164308.92	3	nestabilizováno
187	757383.25	1164316.97	3	nestabilizováno
188	757384.20	1164317.29	3	nestabilizováno
189	757386.39	1164308.76	3	nestabilizováno
190	757385.83	1164307.86	3	nestabilizováno
191	757381.54	1164304.78	3	nestabilizováno
192	757379.69	1164304.64	3	nestabilizováno
193	757378.61	1164304.94	3	nestabilizováno
194	757378.29	1164304.86	3	nestabilizováno
195	757377.76	1164302.53	3	nestabilizováno
196	757376.16	1164286.23	3	nestabilizováno
197	757368.23	1164277.30	3	nestabilizováno
198	757368.36	1164276.36	3	nestabilizováno
199	757369.35	1164273.83	3	nestabilizováno
200	757372.08	1164264.60	3	nestabilizováno
201	757372.95	1164259.15	3	nestabilizováno
202	757372.99	1164253.98	3	nestabilizováno
203	757373.44	1164222.55	3	nestabilizováno
204	757374.03	1164210.33	3	nestabilizováno
205	757374.19	1164205.79	3	nestabilizováno
206	757373.87	1164183.45	3	nestabilizováno
207	757374.06	1164164.17	3	nestabilizováno
208	757375.20	1164149.02	3	nestabilizováno
209	757375.40	1164142.52	3	nestabilizováno
210	757375.90	1164135.76	3	nestabilizováno
211	757377.03	1164131.34	3	nestabilizováno
212	757379.32	1164127.03	3	nestabilizováno
213	757383.07	1164122.73	3	nestabilizováno
214	757385.72	1164120.79	3	nestabilizováno
215	757389.59	1164119.15	3	nestabilizováno
216	757954.29	1164267.80	3	nestabilizováno
217	757947.63	1164256.58	3	nestabilizováno
218	757943.30	1164250.15	3	nestabilizováno
219	757937.54	1164242.72	3	nestabilizováno
220	757927.37	1164230.70	3	nestabilizováno
221	757919.73	1164221.70	3	nestabilizováno
222	757912.33	1164213.91	3	nestabilizováno
223	757906.78	1164208.70	3	nestabilizováno
224	757906.34	1164207.71	3	nestabilizováno
225	757906.78	1164206.76	3	nestabilizováno

SEZNAM SOUŘADNIC (S-JTSK)

souřadnice pro zápis do KN				
číslo bodu	Y	X	k.kv.	poznámka
226	757905.88	1164206.34	3	nestabilizováno
227	757905.24	1164207.71	3	nestabilizováno
228	757905.94	1164209.28	3	nestabilizováno
229	757911.61	1164214.61	3	nestabilizováno
230	757918.98	1164222.37	3	nestabilizováno
231	757926.54	1164231.27	3	nestabilizováno
232	757936.76	1164243.35	3	nestabilizováno
233	757942.49	1164250.74	3	nestabilizováno
234	757946.79	1164257.12	3	nestabilizováno
235	757953.51	1164268.44	3	nestabilizováno
236	757954.26	1164269.12	3	nestabilizováno
237	757954.28	1164270.22	3	nestabilizováno
238	757956.92	1164276.72	3	nestabilizováno
239	757957.16	1164279.04	3	nestabilizováno
240	757956.43	1164286.61	3	nestabilizováno
241	757955.60	1164291.12	3	nestabilizováno
242	757954.88	1164291.00	3	nestabilizováno
243	757954.71	1164291.99	3	nestabilizováno
244	757955.47	1164292.12	3	nestabilizováno
245	757955.14	1164297.63	3	nestabilizováno
246	757954.65	1164301.01	3	nestabilizováno
247	757953.98	1164303.49	3	nestabilizováno
248	757952.90	1164305.79	3	nestabilizováno
249	757951.51	1164307.85	3	nestabilizováno
250	757950.10	1164309.43	3	nestabilizováno
251	757948.26	1164311.00	3	nestabilizováno
252	757940.01	1164315.68	3	nestabilizováno
253	757933.94	1164319.82	3	nestabilizováno
254	757933.55	1164320.68	3	nestabilizováno
255	757929.27	1164325.16	3	nestabilizováno
256	757930.00	1164325.85	3	nestabilizováno
257	757934.39	1164321.24	3	nestabilizováno
258	757934.74	1164320.48	3	nestabilizováno
259	757940.53	1164316.54	3	nestabilizováno
260	757948.82	1164311.82	3	nestabilizováno
261	757950.80	1164310.15	3	nestabilizováno
262	757952.31	1164308.45	3	nestabilizováno
263	757953.77	1164306.29	3	nestabilizováno
264	757954.92	1164303.84	3	nestabilizováno
265	757955.63	1164301.22	3	nestabilizováno
266	757956.14	1164297.74	3	nestabilizováno
267	757956.49	1164291.81	3	nestabilizováno
268	757957.43	1164286.75	3	nestabilizováno
269	757957.90	1164276.46	3	nestabilizováno
270	757955.28	1164270.02	3	nestabilizováno
271	757348.87	1164269.61	3	průsečík
272	757348.80	1164270.66	3	průsečík
273	757372.87	1164132.75	3	průsečík
274	757372.86	1164133.86	3	průsečík
275	757375.64	1164291.14	3	průsečík
276	757376.61	1164290.79	3	průsečík
277	757375.88	1164293.58	3	průsečík
278	757376.87	1164293.50	3	průsečík
279	757348.51	1164062.74	3	průsečík
280	757348.07	1164063.78	3	průsečík
281	757534.51	1164085.19	3	průsečík
282	757524.95	1164084.02	3	průsečík
283	757972.51	1164258.23	3	průsečík
284	757956.61	1164267.67	3	průsečík
285	757608.00	1164077.31	3	průsečík
286	757503.42	1164101.72	3	průsečík
287	757397.17	1164093.35	3	průsečík
288	757396.18	1164092.94	3	průsečík
289	757373.28	1164062.91	3	průsečík
290	757373.27	1164063.88	3	průsečík
291	757502.50	1164119.28	3	průsečík
292	757397.09	1164111.73	3	průsečík
293	757396.09	1164111.69	3	průsečík
294	757357.41	1164062.45	3	průsečík
295	757357.41	1164063.45	3	průsečík
296	757350.93	1164062.60	3	průsečík
297	757350.41	1164063.62	3	průsečík
298	757352.85	1164062.56	3	průsečík
299	757352.78	1164063.56	3	průsečík
300	757504.42	1164101.86	3	průsečík

SEZNAM SOUŘADNIC (S-JTSK)

souřadnice pro zápis do KN				
číslo bodu	Y	X	k.kv.	poznámka
301	757503.49	1164119.34	3	průsečík
302	757953.58	1164304.33	3	průsečík
303	757955.09	1164303.21	3	průsečík
304	757954.54	1164270.86	3	průsečík
305	757955.39	1164270.30	3	průsečík
306	757956.24	1164287.63	3	průsečík
307	757956.89	1164289.67	3	průsečík
308	757525.38	1164086.42	3	průsečík
309	757971.92	1164257.43	3	průsečík
310	757956.30	1164266.70	3	průsečík
311	757608.74	1164078.35	3	průsečík
592-353	757345.38	1164071.19	3	
592-355	757350.78	1164063.06	3	
592-356	757353.42	1164054.74	3	
592-388	757349.83	1164255.86	3	
592-389	757348.39	1164276.55	3	
919-690	757372.02	1164205.78	3	
1187-37	757372.70	1164161.90	3	
1268-16	757369.06	1164276.11	3	
1268-18	757366.83	1164276.89	3	
1461-2	757955.76	1164286.12	3	
1461-10	757930.50	1164321.53	3	
1505-29	757604.42	1164077.94	3	
1749-52	757357.99	1163944.66	3	
1770-5	757349.27	1164060.95	3	
1770-6	757347.30	1164065.58	3	
1783-3	757371.54	1164257.00	3	
1783-8	757394.03	1164284.50	3	
3044-203	757524.80	1164081.35	3	
3044-223	757525.09	1164086.43	3	
3044-226	757528.71	1164086.32	3	
3044-245	757552.90	1164079.05	3	
3044-246	757533.87	1164085.40	3	
3044-249	757376.51	1164205.81	3	
3044-254	757531.32	1164086.05	3	
3044-258	757373.35	1164049.92	3	
3044-269	757603.66	1164076.51	3	
3044-270	757607.67	1164076.85	3	
3044-365	757842.35	1164096.63	3	
3044-367	757848.40	1164097.88	3	
3044-368	757853.70	1164099.74	3	
3222-2	757950.17	1164273.71	3	
3623-127	757956.50	1164294.29	3	
3623-128	757955.66	1164302.24	3	
3623-306	757957.07	1164290.24	3	
3623-307	757955.36	1164303.01	3	
3877-103	757380.82	1164302.20	3	
3877-104	757374.85	1164302.84	3	
3877-147	757365.11	1164283.19	3	
3877-158	757368.01	1164293.89	3	
3877-160	757370.13	1164294.05	3	
4190-5	757388.50	1164318.74	3	
4190-6	757383.99	1164317.22	3	
4407-1	757958.19	1164279.12	3	
4407-4	757957.10	1164269.19	3	
4407-5	757956.23	1164266.47	3	
4407-52	757505.67	1164119.48	3	
4407-53	757492.97	1164118.66	3	
4407-57	757400.69	1164111.89	3	
4407-58	757396.32	1164111.69	3	
4407-59	757394.61	1164111.69	3	
4407-63	757372.91	1164125.49	3	
4407-76	757393.16	1164091.40	3	
4407-77	757401.18	1164094.60	3	
4407-80	757495.92	1164100.69	3	
4407-81	757533.48	1164105.84	3	
4407-89	757623.64	1164099.18	3	
4407-113	757969.94	1164254.75	3	
4407-114	757972.96	1164258.84	3	
4407-212	757373.24	1164069.61	3	
4407-213	757357.37	1164070.67	3	
4407-214	757352.24	1164071.02	3	
4688-54	757390.29	1164292.40	3	



Přehled kladu listů
k.ú. České Budějovice 2

České Budějovice 3-2/22

České Budějovice 2-2/11

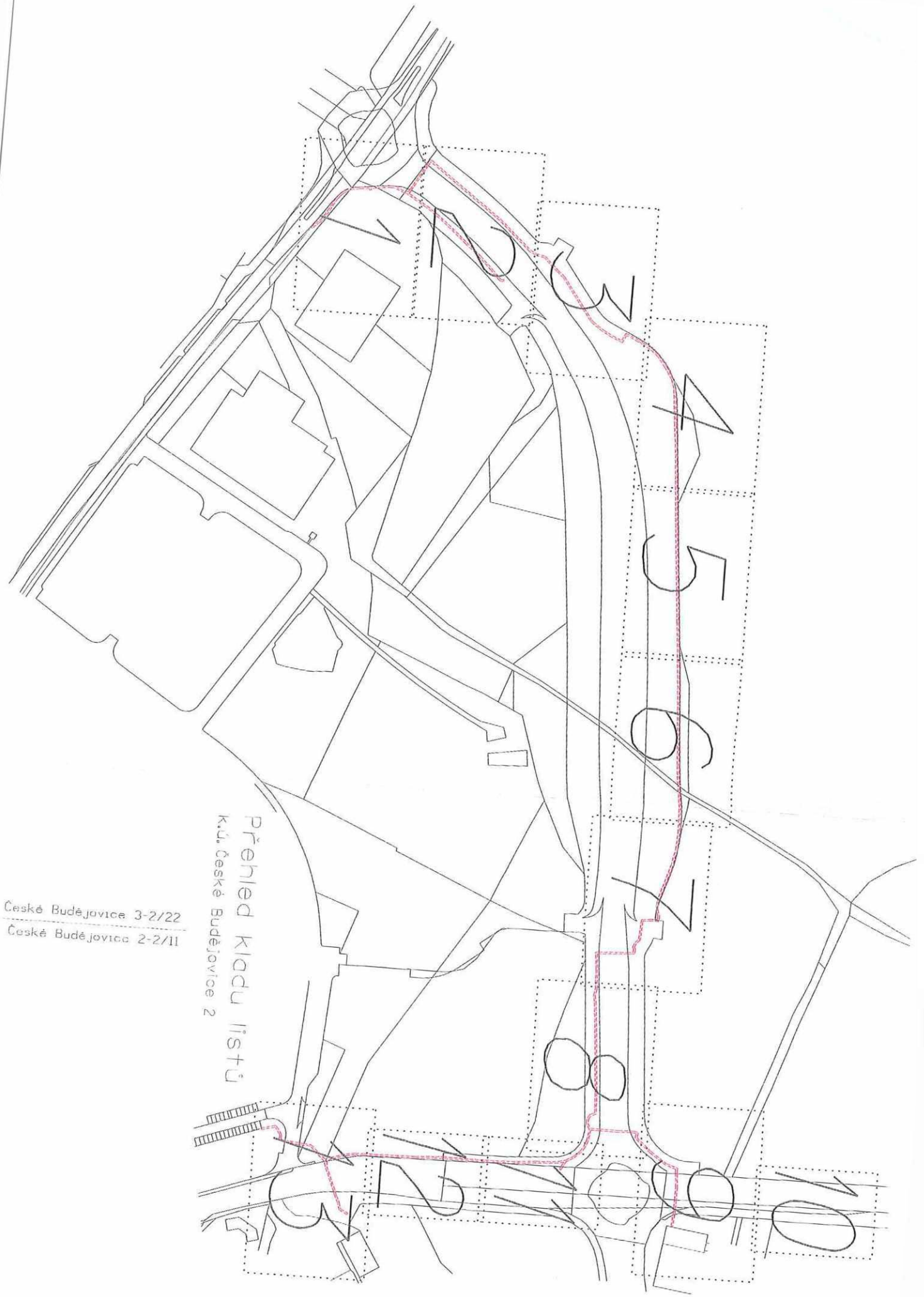

Přehled kladu listů
K.Ú. České Budějovice 2

České Budějovice 3-2/22
České Budějovice 2-2/11

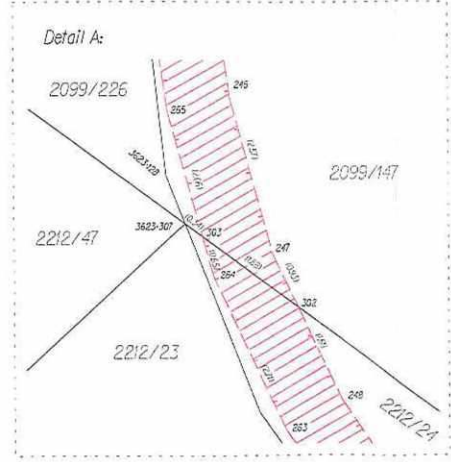
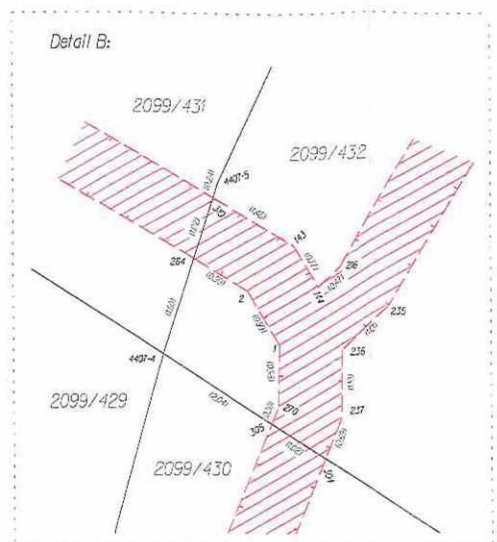
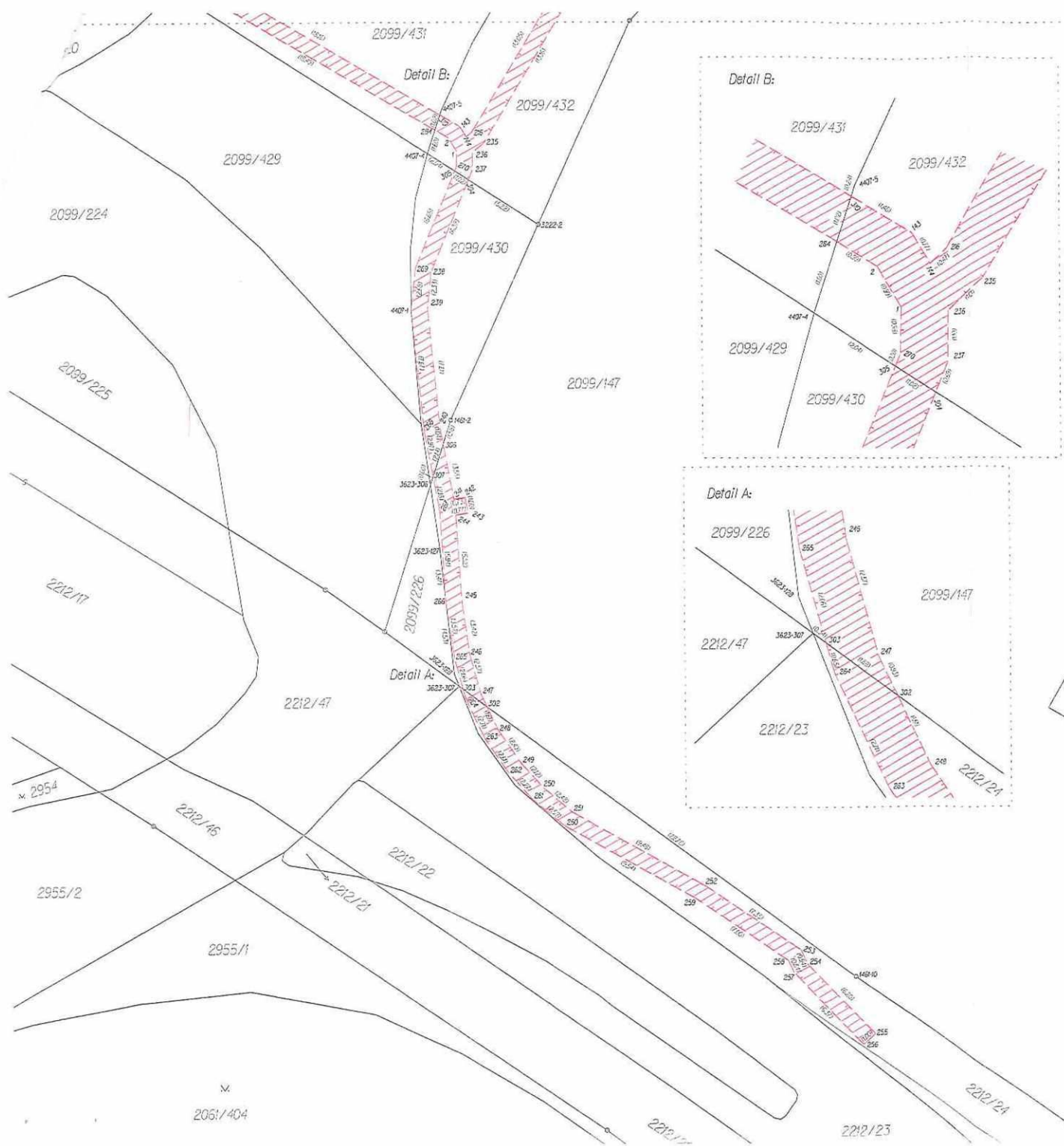

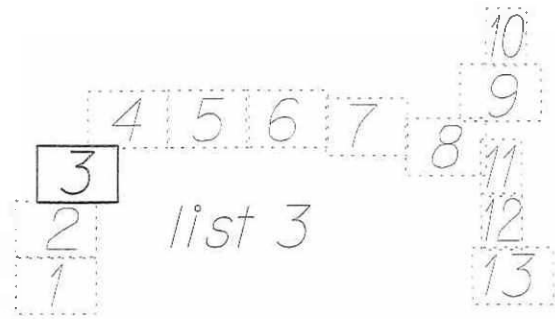



2099/156

2099/203

2099/197

2099/431

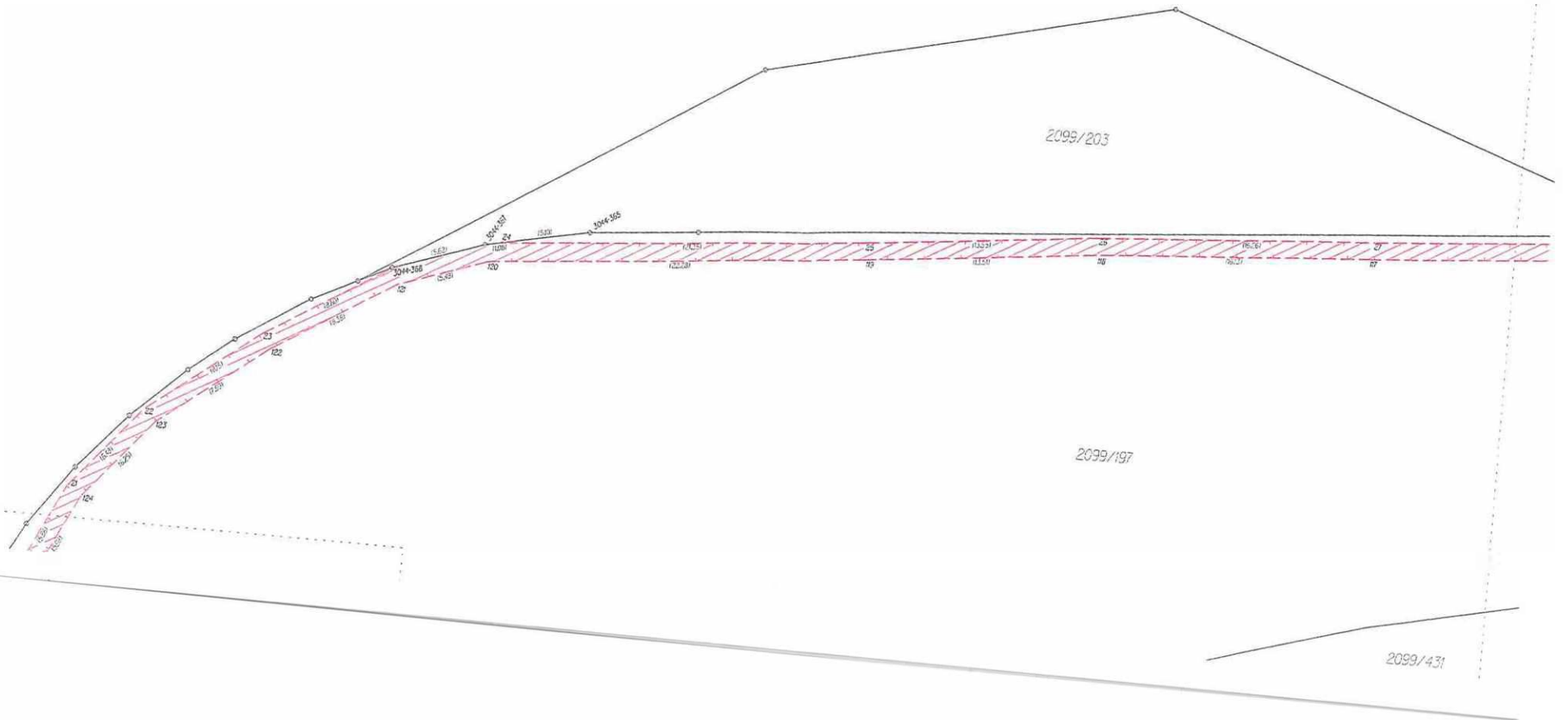

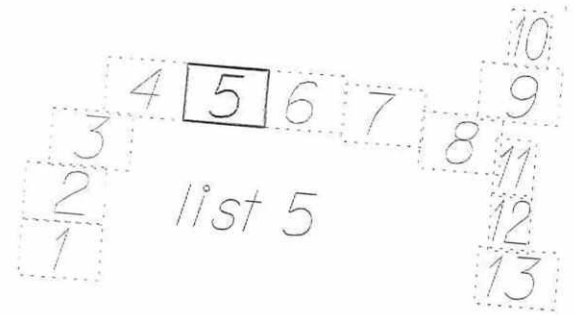

2099/156

2099/205

2099/156

2099/197

2099/431

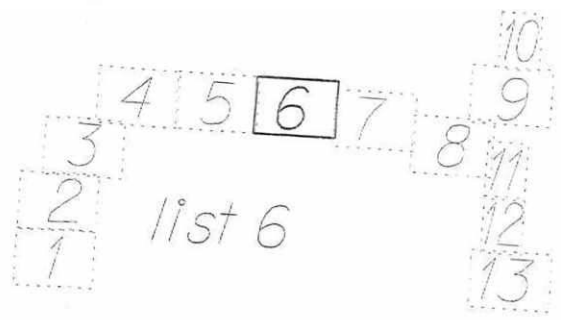

2099/156

2099/189

2099/155

2099/205

2099/211

2099/197

2099/206

2099/431

2099/434

2099/437



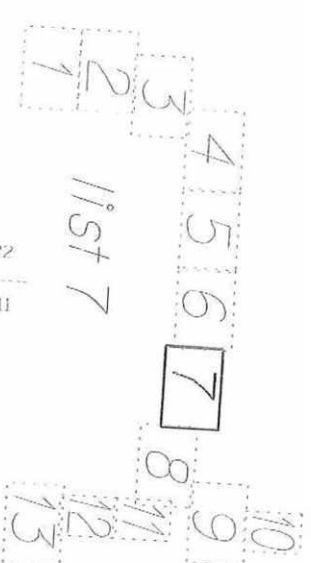

České Budějovice 3-2/22
 České Budějovice 2-2/11

2099/438

2099/437

2099/206

2099/155

2099/211

2099/142

2099/209

2099/155

2099/206

2099/437

2099/438

Detail:

2099/437

2099/438

Detail:

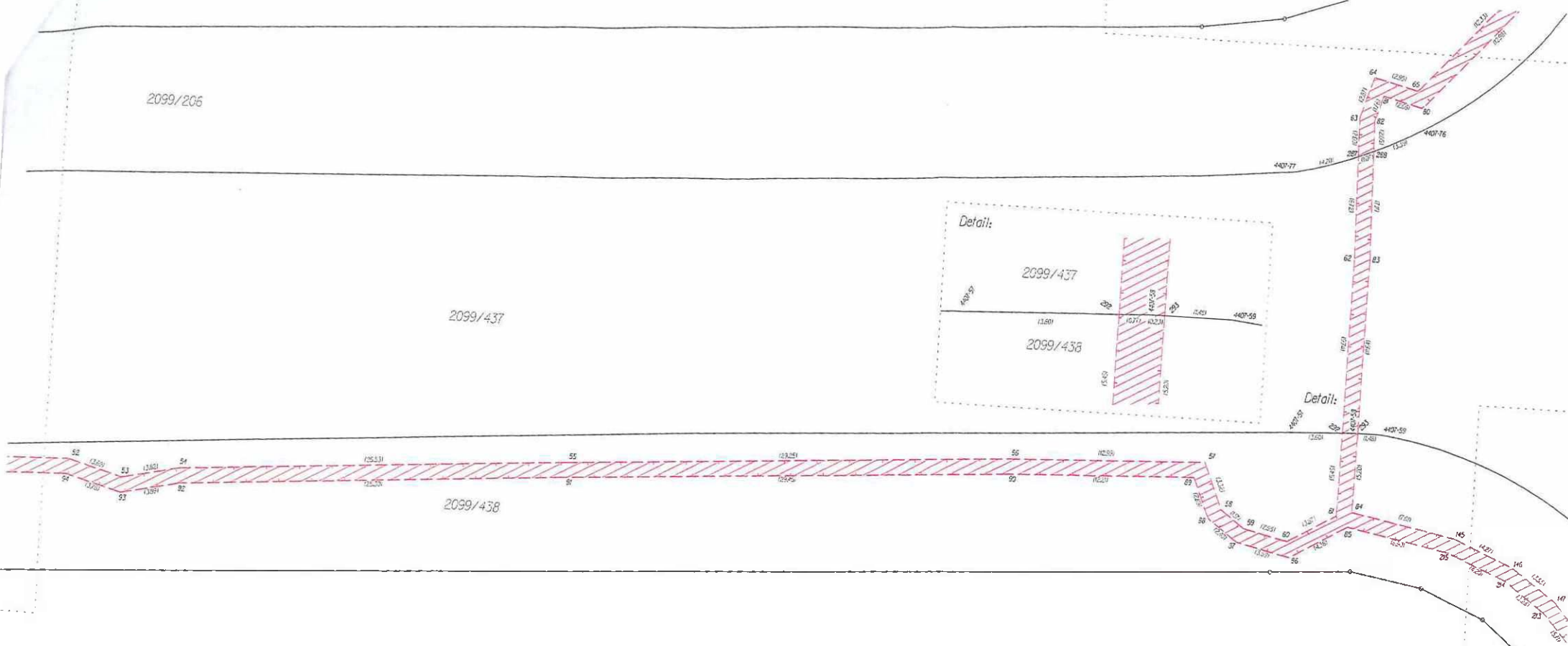

10
 4 5 6 7 9
 3 8 11
 2 12
 1 list 8 13

2099/209

2099/112

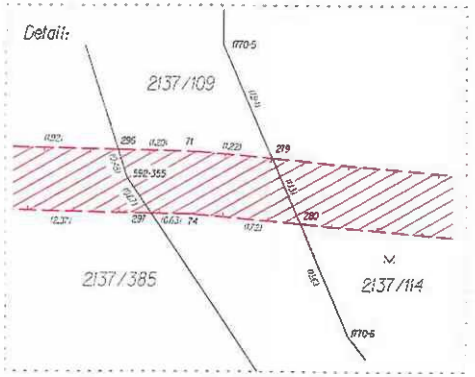

10

9

8

7

6

5

4

3

2

1

list 9

11

12

13

1743-52

10

9

8

11

12

13

4 5 6 7

3

list 10

2

1

2099/153

2137/109

2137/56

2214/7

2214/6

167201

x

2137/110

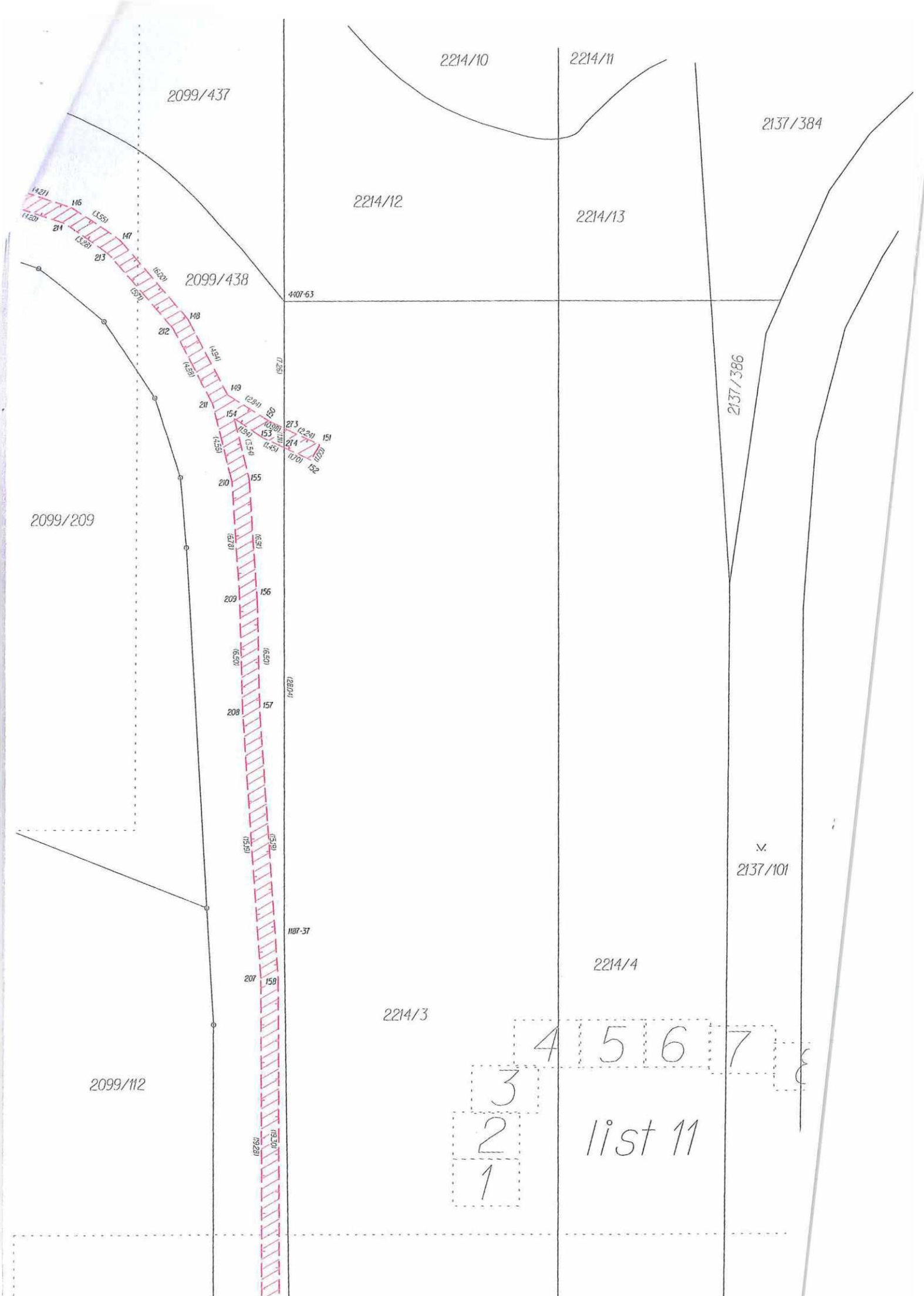

2099/437

2214/10

2214/11

2137/384

2214/12

2214/13

2099/438

1407-63

2099/209

2137/386

148

149

150

151

152

153

154

155

156

157

158

159

160

161

162

163

164

165

166

167

168

169

170

171

172

173

174

175

176

177

178

179

180

181

182

183

147

146

145

144

143

142

141

140

139

138

137

136

135

134

133

132

131

130

129

128

127

126

125

124

123

122

121

120

119

118

117

116

115

114

113

112

111

2099/112

2214/3

2214/4

v.
2137/101



list 11

