

Dodatek č. 16 k nájemní smlouvě č. 1/2008 ze dne 9.10.2007

Ve smyslu čl. III. Bod 3.1. nájemní smlouvy smluvní strany sjednávají následující změny :

I.

- 1.1. **Pronajímatel (dále jen pronajímatel): Mendelova univerzita v Brně**
Sídlo : Zemědělská 1, 613 00 Brno
IČO : 621 56 489
DIČ : CZ 62156489
Organizační součást : Školní lesní podnik Masarykův les Křtiny
Sídlo organizační součásti : Křtiny 175, 679 05 Křtiny
Zástupce pověřený k uzavření smlouvy :
Bankovní spojení, číslo účtu :

Plátce DPH :
Další spojení, pověřený pracovník :



- 1.2. **Nájemce (dále jen nájemce) :**

**Česká republika – Krajské ředitelství policie
Jihomoravského kraje**
Kounicova 24, 611 32 Brno
75151499
CZ75151499

Sídlo :
IČO :
DIČ :
Zástupce pověřený k uzavření smlouvy :

Bankovní spojení, číslo účtu :
Zápis v obchodním rejstříku :
Telefonické a e-mail spojení :
Plátce DPH :
Další spojení, pověřený pracovník :

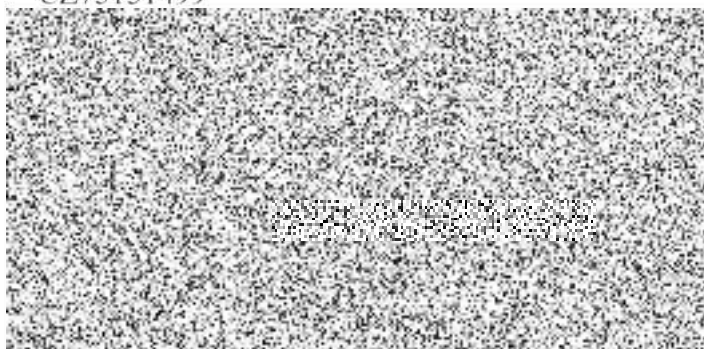

II.

Smluvní strany se dohodly na prodloužení doby nájmu uvedené v čl. 3 smlouvy na období od 1.1.2023 do 31.12.2027 s možností dalšího prodloužení v případě písemné dohody smluvních stran.

III.

Ostatní ujednání smlouvy zůstávají v platnosti.

IV.

Dodatek č. 16 je vyhotoven ve třech stejnopisech, z nichž dvě vyhotovení obdrží nájemce a jedno vyhotovení pronajímatel.

9. 12. 2022

Ve Křtinách dne2022

