

DODATEK č. 2 ke smlouvě o dílo

na realizaci zakázky s názvem:

„Realizace hrubé stavby novostavby RD na poz. p.č. 462/4 v k.ú. Horní Jiřetín“

uzavřený níže uvedeného dne, měsíce a roku v souladu s ustanovením § 2586 - § 2630 zákona č. 89/2012 Sb., občanský zákoník, ve znění pozdějších předpisů (dále jen občanský zákoník) mezi:

I.

Smluvní strany

Město Horní Jiřetín

se sídlem: Potoční 15/1, 435 21 Horní Jiřetín
Zastoupení: Ing. Vladimír Buřt, starosta
Osoba oprávněná jednat: Ing. Vladimír Buřt, starosta
Oprávněný zástupce:
- ve věcech smluvních: Ing. Vladimír Buřt, starosta, +420 476 734 283, starosta@hornijiretin.cz
- ve věcech technických: Ing. Vladimír Buřt, starosta, +420 476 734 283, starosta@hornijiretin.cz
Bankovní spojení: Komerční banka, a.s.
Číslo účtu: 2222491/0100
IČO: 00265942 (neplátce DPH)
dále jen „Objednatel“

a

ELA-PLAST s.r.o.

se sídlem: Na Pavlu 2191, 436 01 Litvínov
Zastoupení: Ing. Dušan Belák - jednatel
zapsán v obchodním rejstříku vedeného u Krajského soudu v Ústí nad Labem, oddíl C, vložka 12699
Oprávněný zástupce:
- ve věcech smluvních: Ing. Dušan Belák – jednatel, tel: 605 226 026
- ve věcech technických: Miroslav Beránek, tel: 605 226 030
Bankovní spojení: ČSOB Litvínov
Číslo účtu: 180422074/0300
IČO: 25025686
DIČ: CZ25025686
dále jen „Zhotovitel“

Dále také obecně jako „smluvní strany“

Tímto dodatkem č. 2 se mění a doplňuje smlouva o dílo v bodě:

VII.

Cena díla

Cena za provedené dílo se mění takto:

	Cena bez DPH	DPH 15%	Cena vč. DPH
Cena dle SoD	2 599 507,26 Kč	389 926,09 Kč	2 989 433,35 Kč
Cena dle dodatku č. 1	2 686 354,55 Kč	402 953,18 Kč	3 089 307,73 Kč
Vícepráce (příloha č. 1)	56 302,02 Kč	8 445,30 Kč	64 747,32 Kč
Méněpráce (příloha č. 1)	- 70 160,00 Kč	- 10 524,00 Kč	- 80 684,00 Kč
Cena díla po změnách	2 672 496,57 Kč	400 874,49 Kč	3 073 371,06 Kč

Závěrečná ujednání

1. Tento dodatek nabývá účinnosti dnem jeho podpisu oběma smluvními stranami.
2. Dodatek je vyhotoven ve dvou stejnopisech podepsaných oprávněnými zástupci smluvních stran, přičemž objednatel a zhotovitel obdrží po jednom vyhotovení.
3. Nedílnou součástí tohoto dodatku jsou přílohy:
Příloha č. 1 – Rekapitulace /Vícepráce, Méněpráce/
4. Smluvní strany shodně prohlašují, že si tento dodatek před jeho podpisem přečetly, a že byl uzavřen po vzájemném projednání dle jejich pravé a svobodné vůle určitě, vážně a srozumitelně a její autentičnost stvrzují svými podpisy.
5. Smluvní strany souhlasí s uveřejněním tohoto dodatku na profilu zadavatele objednatele v souladu s příslušnou legislativou.

V Horním Jiřetíně, dne: 7.12.2022

V Litvínově dne: 7.11.2022

za Objednatele:



územní samosprávný celek
MĚSTO HORNÍ JIŘETÍN
územní forma: obec IČ: 00265942, DIČ: CZ00265942
sídlo: Potoční 15, 435 43 Horní Jiřetín
KB Most 2222491/0100
tel.: 476 734 283
e-mail: podatelna@hornijiretin.cz

Ing. Vladimír Buřt
starosta města

za Zhotovitel:



ELA-PLAST s.r.o.
Na Pavlu 2191, 436 01 Litvínov
IČ: 25025686, DIČ: CZ25025686
Tel.: 731 425 729

Ing. Dušan Belák
jednatel

REKAPITULACE - VP, MP

Stavba: „Realizace hrubé stavby novostavby RD na pozemku p.č. 462/4 v k.ú. Horní Jiřetín v rozsahu dle zadávací dokumentace“

Objednatel Město Horní Jiřetín

Zhotovitel: ELA- PLAST, s.r.o.

Datum: 30.11.2022

Zpracoval: Beránek Miroslav

Kód	Popis	Cena celkem
-----	-------	-------------

VÍCEPRÁCE	56 302,02 Kč
------------------	---------------------

1	ZÁDVEŘÍ, PORTÁL VP	56 302,02 Kč
---	--------------------	--------------

MÉNĚPRÁCE	- 70 160,00 Kč
------------------	-----------------------

5	VRN	- 70 160,00 Kč
---	-----	----------------

Celkem ROZDÍL	- 13 857,98 Kč
----------------------	-----------------------

Zpracoval za zhotovitele:



Kontroloval za objednatele:



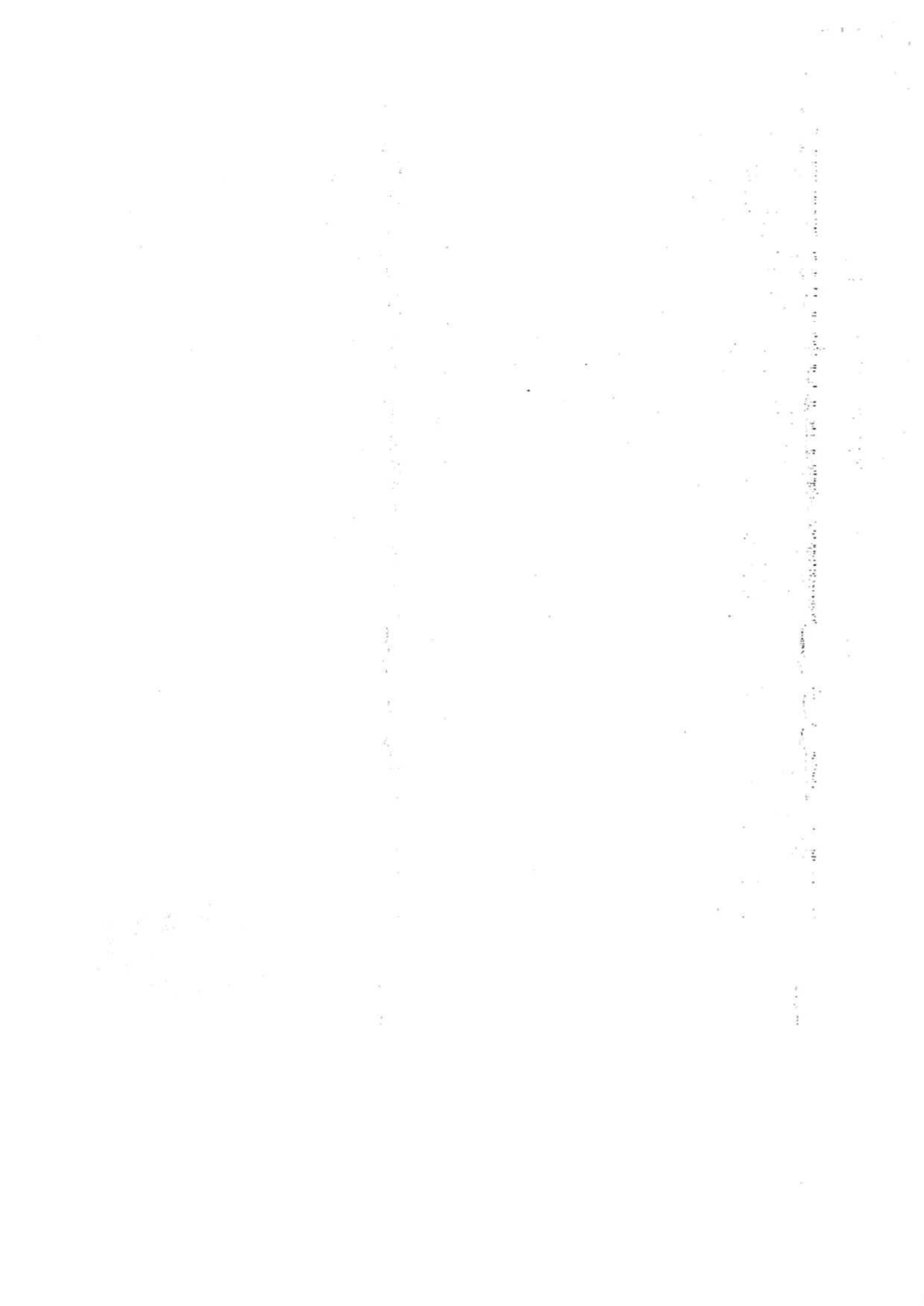

ROZPOČET VÍCEPRACÍ

Stavba: Horní Jiřetín RD1

Objekt: Rozpočet - příčka zádveří

Č.	KCN	Kód položky	Popis	MJ	Množství celkem	Cena jednotková	Cena celkem
3 Svislé a kompletní konstrukce							3 864,60
8	R	342244251.W NR	Příčka z cihel Porotherm 14 Profi Dryfix P10 na zdicí PUR pěnu tloušťky 140 mm	m2	3,510	860,00	3 018,60
			1,9*2,9		5,510		
			Odpočet otvorů				
			-2		-2,000		
			Součet		3,510		
9	R	342291121	Ukotvení příček k cihelným konstrukcím plochými kotvami	m	6,000	141,00	846,00
			2*3		6,000		
			Součet		6,000		
4 Vodorovné konstrukce							1 203,24
12	R	417321515.1	Ztužující pásy a věnce ze ŽB tř. C 25/30	m3	0,030	4 600,00	138,00
			Na příčkách				
			1,9*0,15*0,1		0,030		
			Součet		0,030		
14	R	417351115.1	Zřízení bednění ztužujících věnců	m2	1,140	460,00	524,40
			1,9*0,3*2		1,140		
			Součet		1,140		
16	R	417351116.1	Odstranění bednění ztužujících věnců	m2	1,140	106,00	120,84
18	R	417361821.1	Výztuž ztužujících pásů a věnců betonářskou ocelí 10 505	t	0,005	84 000,00	420,00
998 Přesun hmot							1 314,18
22	R	998018001	Přesun hmot ruční pro budovy v do 6 m	t	0,882	1 490,00	1 314,18
764 Konstrukce klempířské							49 920,00
21	K	764223456	Sněhový zachytávač krytiny z Al plechu průběžný	m	32,000	1 560,00	49 920,00

Celkem

42,02



ROZPOČET MĚNĚPRACÍ

Stavba: Horní Jiřetín RD1

Objekt: Rozpočet

Č.	KCN	Kód položky	Popis	MJ	Množství celkem	Cena jednotková	Cena celkem
----	-----	-------------	-------	----	-----------------	-----------------	-------------

Průzkumné, geodetické a projektové práce

VRN1

26 000,00

1	R	012103000	Geodetické práce před výstavbou	kpl	1,000	6 000,00	6 000,00
2	R	012303000	Geodetické práce po výstavbě	kpl	1,000	9 000,00	9 000,00
3	R	012403000	Kartografické práce	kpl	1,000	10 000,00	10 000,00
4	R	013254000	Dokumentace skutečného provedení stavby	kpl	1,000	1 000,00	1 000,00

764

Konstrukce klempířské

44 160,00

21			Sněhový rozražeč krytiny z Pz s povrchovou úpravou	sada	10,000	4 416,00	44 160,00
----	--	--	--	------	--------	----------	-----------

Celkem

70 160,00



