

EVIDENČNÍ LIST NÁJEMNÉHO - příloha č. 2
datum platnosti od:01.01.2023

Vlastník objektu:

Statutární město Jihlava
Masarykovo náměstí č. p. 97/1

Dopravní podnik města Jihlavy, a.s.
Brtnická č. p. 1002/23

586 01 Jihlava 1

586 01 Jihlava 1

Číslo účtu: 50016-1466073329/0800

VS: 8120000956

I. ZÁKLADNÍ ÚDAJE BYTU	
Nájemce: Dopravní podnik města Jihlavy, a.s.	
Dům: čp 639 čo 23, ul. Masarykovo náměstí	Byt č.: 2
Datum narození: 25512897	Podlaží: 2
Platba: soupis předpisů	Sazba: 103,80
Spojovací číslo SIPO:	Počet osob: 6

II. ÚDAJE O OSOBÁCH BYDLÍCÍCH V BYTĚ			
Jméno	Datum narození	Datum od	Poznámka
Dopravní podnik města Jihlavy, a.s.		01.01.2023	

Popis	Skuteč.	Započit.	Vyúčt.	Datum od
pokoj	13,13	13,13		01.01.1992
komora	3,73	3,73		01.01.1992
koupelna a wc	6,67	6,67		01.01.1992
pokoj+kuch.kout	37,38	37,38		01.01.1992
chodba	4,93	4,93		01.01.1992
sklep	4,20	2,10		01.01.1992
	70,04	67,94	0,00	

III. VYBAVENÍ BYTU ve vlastnictví pronajímatele								
Popis	Kusů	Pořizeno	Živ.	Opotř.	Cena Kč	Datum od	Nájem Kč	Nájem
35800 combi etáž. to 5.00	1	01.01.2006	20	5,00	24 163,00	01.01.2006	100,68	Ano
kuch.linka	1	10.05.2017	20	5,00	14 444,00	01.05.2017	60,18	Ano
sporák plynový.	1	04.07.2018	15	6,60	5 215,25	01.08.2018	28,68	Ano
vodoměr (sv) 220118281	1	24.05.2022	5	20,00	0,00	24.05.2022	0,00	Ne
Celkem měsíční sazba:								

IV. ZÁLOHY ZA PLNĚNÍ POSKYTOVANÁ S UŽÍVÁNÍM BYTU		
Služba	Datum od	Záloha Kč
vodné a stočné	01.12.2022	1 800,00
komín	01.12.2022	40,00
osvětlení společných prostor	01.12.2022	180,00
Celkem měsíční záloha:		2 020,00

V. MĚSÍČNÍ NÁJEMNÉ Z BYTU		
Základní nájemné		7 052,17 Kč
Smluvní nájemné		Kč
Sleva v Kč		0,00 Kč
Sleva v %	0,00%	0,00 Kč
Za vybavení bytu		189,54 Kč
Zálohy za služby		2 020,00 Kč
Měsíční nájem		9 261,00 Kč
Celkové měsíční nájemné		9 261,00 Kč

V Jihlavě dne - 7 - 12 - 2022

V Jihlavě dne 12 - 12 - 2022



Ing. Petr Štěpán
Vedoucí majetkového odboru

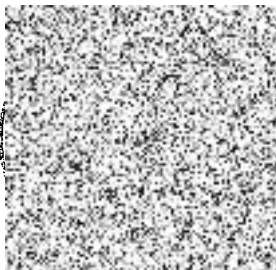

.....
Nájemce
Ing. Radim Rovner
ředitel

