



**SMLOUVA O POSKYTOVÁNÍ LABORATORNÍCH SLUŽEB**  
**č. 08/OÚ/PLZ/LV/2017**  
**- DODATEK č. 1**

**Objednatel:** Přimdská sportoviště, příspěvková organizace

Školní 295, 348 06 Přimda  
zastoupen: Lucií Šperkovou, ředitelkou příspěvkové organizace  
IČ: 71294490  
DIČ: CZ71294490  
zapsaná v obchodním rejstříku vedeném Krajským soudem v Plzni pod sp. zn. Pr 945  
ID DS e9jjea8

a

**Zhotovitel:** Zdravotní ústav se sídlem v Ústí nad Labem  
státní příspěvková organizace  
Moskevská 15, 400 01 Ústí nad Labem  
zastoupen: Ing. Eduardem Ježem, ředitelem, na základě jmenování čj. MZDR  
18286/2021-4/PER ze dne 14. 5. 2021  
IČ: 710 09 361  
DIČ: CZ71009361  
ID DS: nf5j9jn

uzavřeli dne 6.11.2017 smlouvu o poskytování laboratorních služeb, jejímž předmětem je poskytování služeb dle dílčích objednávek (dále jen „Smlouva“).

I.

Smluvní strany se dohodly, že Smlouva se mění tak, že

- a) Do **Článku III. Doba plnění a předání výsledků** se vkládá nový odstavec 7., který bude nadále znít:  
*Objednatel bere na vědomí, že zhotovitel vydává výrok o shodě se specifikací (hodnocení výsledků) bez zohlednění nejistoty měření, mimo případy, kdy legislativa nebo specifikace definuje jasně rozhodovací pravidlo nebo objednatel požaduje jinak.*
- b) Do **Článku IV. Odměna** se vkládá nový odstavec 5., který bude nadále znít:  
*Zhotovitel je oprávněn jednostranným úkonem (aniž by byl uzavřen dodatek této smlouvy) zvýšit odměnu:*
- a) *při navýšení vstupních nákladů zhotovitele podílejících se na ceně plnění v souvislosti se změnou obecně závazných právních předpisů nebo norem; takové zvýšení odměny je vůči objednateli účinné od prvního dne následujícího kalendářního měsíce po měsíci, v němž zhotovitel zvýšení odměny písemně objednateli oznámil;*
- b) *o míru inflace vyjádřenou přírůstkem průměrného ročního indexu spotřebitelských cen podle údajů zveřejněných na internetových stránkách Českého statistického úřadu za předchozí kalendářní rok, přičemž ke zvýšení odměny o inflaci může dojít vždy*

TELEFON



www.zuusti.cz



ID DS

nf5j9jn



s účinností od 1. ledna kalendářního roku. Zhotovitel informuje objednatele o nové výši odměny písemně nejpozději do 31. 3. příslušného kalendářního roku.

## II.

Dosavadní Příloha č. 1 Smlouvy Cenová nabídka CN 48/2017/LV se nahrazuje novou přílohou – Cenovou nabídkou č. 117/2022/LV ze dne 2.12.2022.

## III.

Ostatní ustanovení Smlouvy nedotčené tímto dodatkem zůstávají v platnosti beze změny.

Tento dodatek nabývá platnosti dnem 1. 1. 2023.

Účinnosti nabývá dnem zveřejnění v registru smluv v souladu se zákonem č. 340/2015 Sb., o zvláštních podmínkách účinnosti některých smluv, uveřejňování těchto smluv a registru smluv, ve znění pozdějších předpisů.

Za objednatele:

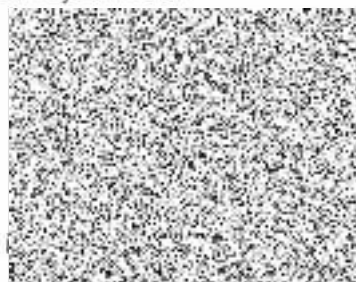

SPORTOVIŠTĚ  
ová organizace  
3-18 06 Přimda  
71294490  
zace

Za zhotovitele:



13. 12. 2022

ZDRAVOTNÍ ÚSTAV  
se sídlem v Ústí nad Labem  
Moskevská 15, 400 01 Ústí nad Labem  
IČ 71009361 DIČ CZ71009361  
601

**Příloha**

Cenová nabídka č. 117/2022/LV ze dne 2.12.2022



Zdravotní ústav se sídlem  
v Ústí nad Labem

**Regionální pracoviště: Plzeň**  
IČO:71009361, DIČ: CZ71009361

PŘIMDSKÁ SPORTOVIŠTĚ

Smlouva č. 08/OÚ/PLZ/LV/2017  
Číslo nabídky: 117/2022/LV

Dne: 2.12.2022

Centrum hygienických laboratoří ZÚ se sídlem v Ústí nad Labem vlastní **Osvědčení o akreditaci č. 174/2022**, které vydal Český institut pro akreditaci, o.p.s. na základě posouzení splnění akreditačních kritérií podle normy ČSN EN ISO/IEC 17025:2018.

**Pro zkvalitnění našich služeb dále nabízíme:**

- zasílání výsledků mailem, on-line výsledky
- zasílání výsledků do registru PiVo
- **TYTO SLUŽBY PRO VÁS NABÍZÍME ZDARMA**

| Druh stanovení<br>bazén plavecký do 25m do 28°C<br>úpravna nátok                  | Ceníková<br>cena bez DPH | Počet<br>vzorků | Četnost<br>za rok | Cena<br>za rok |
|---|--------------------------|-----------------|-------------------|----------------|
| Mikrobiologické ukazatele měsíční<br>E.coli, pk 36°C, Pseudomonas, Staphylococcus |                          |                 |                   |                |
| Mikrobiologické ukazatele kvartální<br>Legionella (negativní nález)               |                          |                 |                   |                |
| <b>Cena celkem bez DPH 21%</b>  |                          |                 |                   |                |
| Cena celkem s DPH 21%   |                          |                 |                   |                |

| Druh stanovení<br>bazén plavecký do 25m do 28°C   | Ceníková<br>cena bez DPH | Počet<br>vzorků | Četnost<br>za rok | Cena<br>za rok |
|---|--------------------------|-----------------|-------------------|----------------|
| Chemické ukazatele měsíční strana A+B<br>obsah volného a vázaného chloru, pH, průhlednost, redox,<br>teplota, zákal, dusičnany, TOC |                          |                 |                   |                |
| Mikrobiologické ukazatele kvartální strana A+B<br>Legionella (negativní nález)  |                          |                 |                   |                |
| Mikrobiologické ukazatele měsíční strana A,B<br>E.coli, pk 36°C, Pseudomonas, Staphylococcus  |                          |                 |                   |                |
| <b>Cena celkem bez DPH 21%</b>  |                          |                 |                   |                |
| Cena celkem s DPH 21%   |                          |                 |                   |                |

| Druh stanovení<br>bazén koupelový nad 32°C   | Ceníková<br>cena bez DPH | Počet<br>vzorků | Četnost<br>za rok | Cena<br>za rok |
|--|--------------------------|-----------------|-------------------|----------------|
| Chemické ukazatele měsíční střed<br>obsah volného a vázaného chloru, pH, průhlednost, redox,<br>teplota, zákal, dusičnany, TOC |                          |                 |                   |                |
| Mikrobiologické ukazatele kvartální střed<br>Legionella (negativní nález)  |                          |                 |                   |                |
| Mikrobiologické ukazatele měsíční střed<br>E.coli, pk 36°C, Pseudomonas, Staphylococcus  |                          |                 |                   |                |
| <b>Cena celkem bez DPH 21%</b>   |                          |                 |                   |                |
| Cena celkem s DPH 21%  |                          |                 |                   |                |

| Ostatní služby                            | Ceníková<br>cena bez DPH | Počet | Četnost<br>za rok | Cena<br>za rok |
|---|--------------------------|-------|-------------------|----------------|
| akreditovaný odběr ZÚ                     |                          |       |                   |                |
| Doprava Tachov/Přimda za 1km              |                          |       |                   |                |
| Posudek ano                               |                          |       |                   |                |
| Zadávání do registru PiVo -hygiena ZDARMA |                          |       |                   |                |
| *Tisk a expedice protokolu                |                          |       |                   |                |
| <b>Cena celkem bez DPH 21%</b>            |                          |       |                   |                |
| <b>Cena celkem s DPH 21%</b>              |                          |       |                   |                |

\*zasílání mailem ZDARMA

|   |                     |
|---|---------------------|
| <b>Cena celkem bez DPH 21% po slevě</b> | <b>60 600,00 Kč</b> |
| <b>Cena celkem včetně DPH po slevě</b>  | <b>73 326,00 Kč</b> |

V nabídce nejsou zahrnuty opakované rozbory z důvodu nevyhovujícího výsledku.

Cena za Legionellu je uvedena při negativním výsledku, v případě pozitivního je doplatek 208 Kč bez DPH.

Zajišťujeme výsledky do 4 pracovních dnů ode dne odběru vzorku příslušnému orgánu ochrany veřejného zdraví. V případě, že je proveden odběr na stanovení ukazatele Legionella spp., je předán výsledek tohoto stanovení nejpozději čtrnáctý den po provedení odběru. Tuto službu provádíme zdarma.

Centrum hygienických laboratoří Zdravotního ústavu je akreditováno u Českého institutu pro akreditaci a všechny požadované zkoušky a odběry má akreditovány.

**Žádná zkouška nebude prováděna subdodavatelsky.**

Regionální pracoviště Plzeň

E-mail: