

Smlouva o dílo

uzavřená níže uvedeného dne, měsíce a roku, označenými smluvními stranami, dle ustanovení § 2586. Občanského zákoníku, zák. č. 89/2012 Sb., ve znění pozdějších předpisů

Smluvní strany

Ing. Milan Čučka
se sídlem: Purkyňova 259/65, Nosálovice, 682 01 Vyškov

IČO: 01712578

DIČ:



dále jen zhotovitel

a

Ústav pro státní kontrolu veterinárních
biopreparátů a léčiv
se sídlem: Hudcova 232/56a, Medlánky, 621 00
Brno



IČO: 00019453

DIČ:



dále jen objednatel

I. Předmět smlouvy

1. Předmětem smlouvy je závazek zhotovitele provést dílo, jehož předmětem je provedení souboru prací, označené jako "Revize elektrických spotřebičů během používání ve smyslu ČSN 33 1600 ed. 2, na základě podkladů předaných objednatelem, který se zavazuje řádně a včas provedené a dohodnutým způsobem předané dílo převzít a zaplatit cenu sjednanou touto smlouvou.
2. Smluvní strany se dohodly na tom, že jejich závazkový vztah se bude řídit touto smlouvou a ve věcech neupravených touto smlouvou příslušnými ustanoveními občanského zákoníku, zák. č. 89/2012 Sb. ve znění pozdějších předpisů, ustanoveními o smlouvě dílo dle § 2586 a následujících a dalšími platnými právními předpisy vztahujícími se k provedení díla.

3. Účelem uzavření této smlouvy je zajištění Revizí elektrických spotřebičů během používání ve smyslu ČSN 33 1600 ed. 2, v majetku objednatele.
4. Zhotovitel je povinen provést dílo vlastním jménem, na svůj náklad, na vlastní odpovědnost a na své nebezpečí.
Způsob provedení díla tak, aby bylo v souladu se zadávací dokumentací zakázky je oprávněn si zvolit zhotovitel. Věci potřebné k provedení díla je povinen opatřit zhotovitel.
5. Zhotovitel provádí dílo sám, prostřednictvím svých zaměstnanců nebo prostřednictvím třetích osob. Zhotovitel odpovídá za všechny vztahy ze smlouvy o dílo a za vady díla ve stejném rozsahu jako by prováděl dílo sám.
6. Zhotovitel prohlašuje, že je odborně způsobilý k provedení díla, které je předmětem smlouvy - příloha této smlouvy č. 1.

II. Předmět provedení díla

1. Zhotovitel se touto smlouvou zavazuje provést dílo označené jako: Revize elektrických spotřebičů během používání ve smyslu ČSN 33 1600 ed. 2, jehož předmětem je řádné a včasné provedení revizí, které jsou v evidenci majetku objednatele, a vedení příslušné evidence o revizích.
2. Předmět smlouvy bude realizován v souladu s ustanoveními této smlouvy.
3. Dále předmět smlouvy a plnění zhotovitele zahrnuje tyto činnosti a závazky:
 - a) vypracování dokladu o revizi v jednom vyhotovení v písemné podobě a elektronické formě (elektronická tabulka). Součástí dokladu o revizi, bude seznam spotřebičů určených k opravě nebo vyřazení, pokud se takové spotřebiče během revize vyskytnou;
 - b) v případě, že zhotovitel při revizi zjistí závadu u revidovaného spotřebiče, která bezprostředně ohrožuje život nebo
zdraví uživatelů, provede ihned jeho vyřazení z provozu a informuje objednavatele
4. Objednatel se zavazuje převzít bez vad a nedodělků v době předání dokončené dílo a zaplatit za něj zhotoviteli cenu podle podmínek dohodnutých v této smlouvě.
5. Provádění revizí se řídí přílohou č. 3 ve které je uveden seznam a platnost revize jednotlivých spotřebičů. Objednatel a zhotovitel naplánují lhůty pro provedení jednotlivých revizí tak, aby nedošlo k překročení lhůt pro revizi stanovených ČSN.

III. Místo plnění

1. Místem plnění je areál ústavu a příslušné budovy Hudcova 232/56a, Medlánky, Brno 62100 a dále budova odloučeného pracoviště na Palackého třídě.

IV. Doba plnění

1. Práce na realizaci předmětu smlouvy budou započaty po dohodě po oboustranném podpisu této smlouvy.
2. Smlouva se uzavírá na dobu neurčitou od oboustranného podpisu této smlouvy.
3. Revizní práce budou prováděny převážně v době pracovního klidu, aby se nenarušoval chod instituce a zaměstnanců v kancelářích. V prostorách s laboratorními technologiemi ve kterých je vyžadována účast technologicky proškoleného personálu budou tyto práce probíhat v pracovních dnech v době od 7:00 hodin

do 16:00 hodin.

4. Revizní práce budou prováděny pod záštitou určeného zaměstnance organizace, po vzájemné dohodě termínu a plánu práce.

V. Cena díla

1. Cena za provedení díla je stanovena dohodou smluvních stran na přijetí nabídky zhotovitele dle položkového rozpočtu/ceníku výkonů revizí v příloze č. 1.
2. Cena bez DPH je dohodnuta jako cena nejvýše přípustná, platná po celou dobu účinnosti smlouvy.
3. Cena zahrnuje veškeré profesně předpokládané náklady zhotovitele nutné k provedení celého díla v rozsahu dle čl. II. této smlouvy.
4. Součástí sjednané ceny jsou veškeré práce, dodávky, poplatky a další náklady nezbytné pro řádné a úplné zhotovení díla.
5. V ceně jsou zahrnuty veškeré náklady zhotovitele spojené s realizací předmětu této smlouvy.

VI. Platební podmínky

1. Zálohy nejsou sjednány.
2. Podkladem pro úhradu smluvní ceny je daňový doklad označený jako faktura (dále jen "faktura"), která bude mít náležitosti daňového dokladu, dle zákona č. 235/2004 Sb., o dani z přidané hodnoty, ve znění pozdějších předpisů.
3. Faktura musí kromě náležitostí stanovených platnými právními předpisy pro daňový doklad obsahovat i tyto údaje:
 - a) číslo smlouvy a datum jejího uzavření,
 - b) předmět smlouvy,
 - c) obchodní firma, sídlo, příp. místo podnikání, IČ a DIČ zhotovitele;
 - d) název, sídlo IČ a DIČ objednatele,
 - e) číslo a datum vystavení faktury;
 - f) lhůtu splatnosti faktury;
 - g) soupis provedených prací, počtu kusů spotřebičů
 - h) označení banky a číslo účtu, na který musí být zapláceno;
 - i) označení osoby, která fakturu vyhotovila, vč. jejího podpisu a kontaktního telefonu.
4. Cena díla bude hrazena průběžně na základě odsouhlasených skutečně provedených prací a zhotovitelem vystaveným daňovým doklady.
5. Splatnost faktur je dohodnuta na 14 dní od vystavení daňového dokladu.
6. Faktura bude zpracována v souladu s vyhláškou č. 410/2009 Sb., kterou se provádějí některá ustanovení

zákona

č.563/1991 Sb., o účetnictví, ve znění pozdějších předpisů, pro účetní jednotky, které jsou územními samosprávnými celky, příspěvkovými organizacemi, státními fondy a organizačními složkami státu. Rovněž bude ve faktuře uplatněn

Pokyn Č. D - 22, MF CR ze dne 6. 2. 2015, k jednotnému postupu při uplatňování některých ustanovení zákona č.

586/1992 Sb., o daních z příjmů, ve znění pozdějších předpisů.

7. Zhotovitel nemůže bez souhlasu objednatele postoupit svou pohledávku na úhradu ceny díla, plynoucí ze smlouvy třetí osobě.
8. Nebude-li faktura obsahovat některou povinnou nebo dohodnutou náležitost, bude-li nesprávně vyúčtována cena, je objednatel oprávněn fakturu před uplynutím lhůty splatnosti vrátit druhé smluvní straně k provedení opravy. Ve vrácené faktuře vyznačí důvod vrácení. Zhotovitel provede opravu vystavením nové faktury. Od doby odeslání vadné faktury přestává běžet původní lhůta splatnosti. Celá lhůta splatnosti běží opět ode dne doručení nově vyhotovené faktury objednateli.
9. Objednatel je oprávněn provádět kontrolu prováděných a následně vyfakturovaných prací a činností.
Zhotovitel je povinen oprávněným zástupcům objednatele provedení kontroly umožnit.
10. Doručení faktur provede zhotovitel osobně, písemně, nebo elektronickou poštou.
11. Strany se dohodly, že platba bude provedena na číslo účtu uvedené zhotovitelem ve faktuře.
12. Povinnost zaplatit je splněna dnem odepsání příslušné částky z účtu objednatele.

VII. Provádění díla

1. Po oboustranném podpisu této smlouvy budou zhotoviteli fyzicky předány (zapůjčeny) "Karty spotřebičů" a to v elektronické podobě. V případě, že neexistují "Karty spotřebičů" budou zhotoviteli předány soupisy spotřebičů s uvedením jejich umístění. Objednatel a zhotovitel naplánují lhůty pro provedení jednotlivých revizí tak, aby nedošlo k překročení lhůt pro revizi stanovených ČSN. Dále viz příloha č. 3.
2. Zhotovitel bude provádět dílo průběžně a po každém částečném plnění vyhotoví příslušnou dokumentaci a předá ji zodpovědné osobě k odsouhlasení. Na základě odsouhlasené revizní zprávy může být provedena fakturace.
3. Zhotovitel je povinen řídit se doklady a předpisy vydanými v průběhu provádění díla a plnit všechny povinnosti z nich vyplývající.
4. Zhotovitel se zavazuje realizovat práce vyžadující zvláštní způsobilost nebo povolení podle příslušných předpisů osobami, které tuto podmínku splňují.
5. Zjistí-li zhotovitel při provádění díla skryté překážky bránící řádnému provedení díla, je povinen to bez odkladu oznámit objednateli a navrhnout mu další postup.
6. Objednatel se zavazuje zhotoviteli poskytnout součinnost při plnění předmětu této smlouvy, a to v rozsahu, ve kterém lze

a způsobem, kterým lze tuto součinnost po objednateli spravedlivě požadovat.

7. Po ukončení platnosti smlouvy, zhotovitel vrátí objednateli všechny "Karty spotřebičů" ev elektronické podobě).

VIII. Provádění díla

1. Nebezpečí škody na el. zařízeních, které jsou předmětem díla, nese zhotovitel v plném rozsahu až do dne předání a převzetí celého díla bez vad a nedodělků. Tato zodpovědnost zhotovitele se nevztahuje na škody, které jsou pro zhotovitele nepojistitelné (např. živelné události), za které nese zodpovědnost objednatel z titulu svého pojištění jako vlastníka objektů.
2. Zhotovitel je povinen učinit veškerá opatření potřebná k odvrácení škody nebo k jejich zmírnění.
3. Zhotovitel je povinen nahradit objednateli v plné výši škodu, která vznikla při realizaci a užívání díla v souvislosti nebo jako důsledek porušení povinností a závazků zhotovitele dle této smlouvy.

IX. Závěrečná ujednání

1. Vše, co bylo dohodnuto před uzavřením smlouvy, je smlouvou nahrazeno a mezi smluvními stranami platí jen to, co je dohodnuto v této písemné smlouvě.
2. Smluvní strany prohlašují, že údaje uvedené v titulu smlouvy a taktéž oprávnění k podnikání jsou v souladu se skutečností v době uzavření smlouvy. Smluvní strany se zavazují, že změny dotčených údajů oznámí bez prodlení druhé smluvní straně.
3. Změnit nebo doplnit tuto smlouvu mohou smluvní strany pouze formou písemných dodatků, které budou vzestupně číslovány, výslovně prohlášeny za dodatek této smlouvy a podepsány oprávněnými zástupci smluvních stran.
4. Smluvní strany mohou ukončit smluvní vztah písemnou dohodou.
5. Objednatel i zhotovitel může, na základě hrubého porušení smlouvy, smlouvu vypovědět písemnou výpovědí s 90denní výpovědní lhůtou, která začíná běžet následujícím dnem po doručení druhé smluvní straně.
6. V případě zániku závazku před řádným Splněním díla je zhotovitel povinen ihned předat objednateli nedokončené dílo včetně věcí, které opatřil a které jsou součástí díla a uhradit případně vzniklou škodu. Objednatel je povinen uhradit zhotoviteli cenu věcí, které opatřil a které se staly součástí díla. Smluvní strany uzavřou dohodu, ve které upraví vzájemná práva a povinnosti.

7. Zhotovitel nemůže bez souhlasu objednatele postoupit svá práva a povinnosti plynoucí ze smlouvy třetí osobě.
8. Pro případ, že kterékoliv ustanovení této smlouvy oddělitelné od ostatního obsahu se stane neúčinným nebo neplatným, smluvní strany se zavazují bez zbytečných odkladů nahradit takové ustanovení novým. Případná neplatnost některého z takovýchto ustanovení této smlouvy nemá za následek neplatnost ostatních ustanovení.
9. Písemnosti se považují za doručené i v případě, že kterékoliv ze stran její doručení odmítne či jinak znemožní.
10. Smluvní strany shodně prohlašují, že si tuto smlouvu před jejím podpisem přečetly, a že byla uzavřena po vzájemném projednání podle jejich pravé a svobodné vůle určitě, vážně a srozumitelně, nikoliv v tísní za nápadně nevýhodných podmínek, a že se dohodly o celém jejím obsahu, což stvrzují svými podpisy.
11. Smlouva je vyhotovena ve dvou stejnopisech s platností originálu, podepsaných oprávněnými zástupci smluvních stran, přičemž objednatel a zhotovitel obdrží jedno vyhotovení.
12. Smlouva nabývá platnosti připojením podpisu obou smluvních stran a účinnosti zveřejněním v centrálním registru smluv

Přílohy smlouvy

Příloha č.1 Odborná způsobilost dodavatel

Příloha č. 2 Položkový rozpočet

Příloha č. 3 Seznam spotřebičů s termíny vypršení platnosti revizí

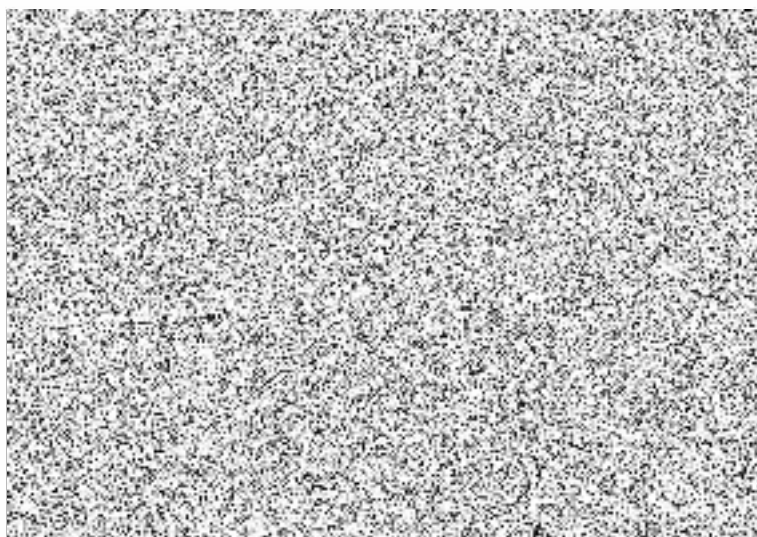

Příloha č.2

Položkový rozpočet/ceník
"Revize elektrických spotřebičů"

P.č.	Název položky	Mj	Množstv	Jednotkov cena Kč
1	Provedení revizí el. spotřebičů dle ČSN 33 1600 ed.2	ks	1	50
2	Označení el. spotřebiče a zavedení do evidence (platné pouze při první revizi el. spotřebiče)	ks	1	7