

Hasičský záchranný sbor Moravskoslezského kraje				
EVIDENCE SMLUV				
HMSK	SML	599 poř. číslo	2022 rok	doba plnění
Ev. číslo v SSD				

### Příloha č. 3

Prováděcí smlouva č. j: **[doplň objednatel]**

k „Rámcové dohodě na dodávky kancelářského, sedacího a lehacího nábytku 2022 – 2023“ (dále jen „Rámcová dohoda“ či „RD“) ze dne 07.02.2022 s č.j.: MV-175034-38/VZ\_2021

Níže uvedeného dne, měsíce a roku smluvní strany

**Česká republika – Hasičský záchranný sbor Moravskoslezského kraje**

se sídlem: Výškovická 40, 700 30 Ostrava-Zábřeh  
 IČO: 7088456  
 DIČ: CZ70884561  
 za něhož jedná: plk. Ing. Radim Kuchař,  
 ředitel Hasičského záchranného sboru Moravskoslezského kraje  
 e-mail:   
 bankovní spojení: CNB Ostrava  
 číslo účtu: 1933881/0710  
 ID: spdaive

(dále jen „Objednatel“)

na straně jedné

a

Název dodavatele: **INTERIER TECH s.r.o.**  
 se sídlem: Za Drahou 253, 282 01 Český Brod - Liblice  
 IČO: 290 58 155  
 DIČ: CZ 290 58 155  
 zapsán v obchodním rejstříku vedeném u MS soudu v Praze, oddíl C, vložka 163550  
 za něhož jedná   
 e-mail:   
 bankovní spojení: KB pobočka Poděbrady  
 č. účtu: 43-6648310287/0100  
 ID: 4winziy

(dále jen „Dodavatel“)

na straně druhé

(Objednatel a Dodavatel jednotlivě jako „Smluvní strana“ a společně jako „Smluvní strany“)

uzavřely tuto Prováděcí smlouvu (dále jen „Prováděcí smlouva“) k RD dle zákona č. 134/2016 Sb., o zadávání veřejných zakázek, v platném znění (dále jen „ZZVZ“) a v souladu s

ustanovením § 1746 odst. 2 zákona č. 89/2012 Sb., občanský zákoník, ve znění pozdějších předpisů.

Smluvní strany, vědomy si svých závazků v této Prováděcí smlouvě obsažených a v úmyslu být touto Prováděcí smlouvou vázány, se dohodly na následujícím znění Prováděcí smlouvy.

### **1. Předmět Prováděcí smlouvy**

- 1.1 Předmětem této Prováděcí smlouvy je závazek na straně dodavatele odevzdat objednateli předmět koupě s veškerým příslušenstvím (doprava, vykládka, montáž, instalace a likvidace obalového materiálu) a umožnit objednateli nabytí vlastnického práva k předmětu koupě a závazek na straně objednatele tento předmět koupě s veškerým příslušenstvím převzít a zaplatit za něj dodavateli kupní cenu.
- 1.2 Dodavatel se touto Prováděcí smlouvou, v souladu s Rámcovou dohodou, zavazuje dodat Objednateli plnění a jeho množství specifikované v Příloze č. 1 této Prováděcí smlouvy.

### **2. Kupní cena**

- 2.1 Objednatel se zavazuje zaplatit Dodavateli cenu poskytnutého plnění, a to v rozsahu a způsobem stanoveným dále v této Prováděcí smlouvě.
- 2.2 Kupní cena za předmět koupě vychází z jednotkových cen jednotlivých položek, které jsou součástí Přílohy č. 1 této prováděcí smlouvy a byly dodavatelem uvedeny v nabídce v Rámcové dohodě (Příloha č. 1 RD), a je počítána násobkem počtu kusů každé položky cenou této položky a následným součtem všech těchto násobků.
- 2.3 Celková cena v Kč bez DPH činí **667 979,00 Kč**  
Hodnota DPH v Kč činí **140 275,59 Kč**  
Celková cena v Kč včetně DPH činí **808 254,59 Kč**
- 2.4 Ostatní podmínky vztahující se k platbě ceny za plnění poskytnuté Dodavatelem dle této Prováděcí smlouvy, jakož i lhůta splatnosti, jsou uvedeny v Rámcové dohodě.

### **3. Místo a čas plnění**

- 3.1 Smluvní strany se dohodly, že Dodavatel je povinen dodat plnění dle této Prováděcí smlouvy Objednateli nejpozději do 35 kalendářních dnů ode dne nabytí účinnosti prováděcí smlouvy.
- 3.2 Místem dodání plnění Dodavatele, dle této Prováděcí smlouvy, jsou jednotlivé územní odbory uvedené v příloze č. 1 této smlouvy.
- 3.3 Společně s předmětem koupě a jeho příslušenstvím se dodavatel zavazuje předat objednateli doklady nutné k převzetí a užívání věci a k uplatnění případných vad z titulu záruky za jakost.

### **4. Vlastnické právo a přechod nebezpečí škody**

- 4.1 Vlastnické právo z Dodavatele na Objednatele přechází podpisem dodacího listu objednatelem ve smyslu Čl. 10 Rámcové dohody.
- 4.2 K přechodu nebezpečí škody na předmětu plnění dojde okamžikem jeho převzetí ze strany Objednatele a to podpisem dodacího listu objednatelem.
- 4.3 K předání a převzetí předmětu plnění jsou určeny níže uvedené kontaktní osoby:

za Dodavatele



za Objednatele: kontaktní osoby pro jednotlivá místa plnění uvedené v příloze č. 1 popř. osoby jimi pověřené.

## **5. Doba trvání a ukončení Prováděcí smlouvy**

- 5.1 Tato Prováděcí smlouva nabývá platnosti dnem jejího podpisu oběma Smluvními stranami a účinnosti dnem jejího zveřejnění v souladu se zákonem č. 340/2015 Sb., o zvláštních podmínkách účinnosti některých smluv, uveřejňování těchto smluv a o registru smluv (zákon o registru smluv), v Registru smluv, ve znění pozdějších předpisů.
- 5.2 Tato Prováděcí smlouva může být ukončena výhradně následujícími způsoby:
- a) písemnou dohodou Smluvních stran;
  - b) odstoupením Objednatele od této Prováděcí smlouvy dle odst. 5.3 tohoto článku Prováděcí smlouvy;
  - c) odstoupením Dodavatele od této Prováděcí smlouvy dle odst. 5.4 tohoto článku Prováděcí smlouvy.
- 5.3 **Objednatel** může od této Prováděcí smlouvy okamžitě odstoupit, pokud:
- a) Dodavatel je v prodlení s poskytnutím plnění dle této Prováděcí smlouvy po dobu delší než čtrnáct (14) kalendářních dnů;
  - b) Dodavatel je déle než patnáct (15) dnů v prodlení s odstraněním vad plnění dle této Prováděcí smlouvy;
  - c) Kvalita či jakost plnění dodaného dle této Prováděcí smlouvy vykáže nižší než smlouvenou kvalitu či jakost;
  - d) Dodavatel poruší svou povinnost dle této Prováděcí smlouvy a nezjedná nápravu ani v dodatečně lhůtě stanovenou mu Objednatelem, která nesmí být kratší deseti (10) dnů;
  - e) Dodavatel je v likvidaci nebo vůči jeho majetku probíhá insolvenční řízení, v němž bylo vydáno rozhodnutí o úpadku, nebo byl insolvenční návrh zamítnut proto, že majetek nepostačuje k úhradě nákladů insolvenčního řízení, nebo byl konkurs zrušen proto, že majetek byl zcela nepostačující, nebo byla zavedena nucená správa podle zvláštních právních předpisů;
  - f) Dodavatel není schopen poskytovat plnění dle této Prováděcí smlouvy, a to ode dne, kdy Dodavatel písemně prohlásí, že není schopen plnění poskytovat;
- 5.4 **Dodavatel** může od této Prováděcí smlouvy okamžitě odstoupit v případě:
- a) prodlení Objednatele s úhradou ceny plnění dle této Prováděcí smlouvy nebo její části po dobu delší než třicet (30) dnů;
- 5.5 Odstoupením od Prováděcí smlouvy nejsou dotčena ustanovení týkající se smluvních pokut, ochrany informací, náhrady škody a ustanovení týkajících se takových práv a povinností, z jejichž povahy vyplývá, že trvají i po odstoupení.
- 5.6 Jakýkoliv úkon, vedoucí k ukončení této Prováděcí smlouvy, musí být učiněn v písemné formě a je účinný okamžikem jeho doručení Dodavateli. Zákonné důvody pro ukončení této Prováděcí smlouvy nejsou shora uvedeným dotčeny.
- 5.7 Výpověď a odstoupení od této Prováděcí smlouvy ze strany Objednatele nesmí být spojeno s uložením jakékoliv sankce k tíži Objednatele nebo Centrálního zadavatele.

## 6. Závěrečná ustanovení

- 6.1 Veškerá ujednání této Prováděcí smlouvy navazují na Rámcovou dohodu a Rámcovou dohodou se řídí, tj. práva, povinnosti či skutečnosti neupravené v této Prováděcí smlouvě se řídí ustanoveními Rámcové dohody. V případě rozporu mezi ujednáním v Prováděcí smlouvě a Rámcové dohodě má přednost ujednání v Rámcové dohodě.
- 6.2 Jestliže se ukáže jakékoliv ustanovení této Prováděcí smlouvy jako neplatné, nevymahatelné nebo neúčinné, nedotýká se tato neplatnost, nevymahatelnost nebo neúčinnost ostatních ustanovení této Prováděcí smlouvy. Smluvní strany se zavazují nahradit do 30 pracovních dnů od doručení výzvy jedné Smluvní strany druhé Smluvní straně neplatné, neúčinné nebo nevymahatelné ustanovení ustanovením platným, účinným a vymahatelným se stejným nebo obdobným obchodním a právním smyslem, případně uzavřít smlouvu novou. Smluvní strany se zavazují poskytnout si navzájem součinnost nezbytnou k řádnému splnění jejich povinností dle této Prováděcí smlouvy.
- 6.3 Změny a doplňky této Prováděcí smlouvy lze činit pouze písemně, číslovanými dodatky, podepsanými oběma smluvními stranami.
- 6.4 Tato Prováděcí smlouva je vyhotovena pouze elektronicky.
- 6.5 V souladu se zákonem č. 340/2015 Sb., o zvláštních podmínkách účinnosti některých smluv, uveřejňování těchto smluv a o registru smluv (zákon o registru smluv) zajistí Objednatel uveřejnění celého textu Prováděcí smlouvy, vyjma osobních údajů, a metadat Prováděcí smlouvy v Registru smluv, včetně případných oprav uveřejnění s tím, že nezajistí-li Objednatel uveřejnění Prováděcí smlouvy nebo metadat Prováděcí smlouvy v Registru smluv do 30 dnů od uzavření Prováděcí smlouvy, pak je oprávněn zajistit jejich uveřejnění Dodavatel ve lhůtě tří měsíců od uzavření Prováděcí smlouvy.
- 6.6 Obě smluvní strany shodně prohlašují, že si tuto Prováděcí smlouvu před jejím podpisem přečetly, že byla uzavřena po vzájemném projednání podle jejich pravé a svobodné vůle, vážně a srozumitelně, nikoli v tísní a za nápadně nevýhodných podmínek.
- 6.7 Nedílnou součástí prováděcí smlouvy je i Příloha č. 1 – Předmět plnění, množství a cena.

V .....

V Českém Brodě

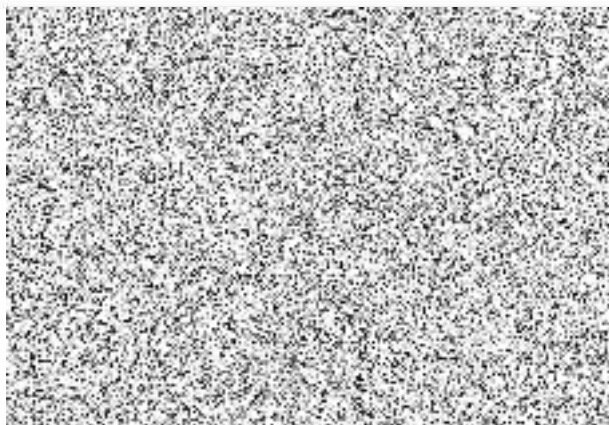
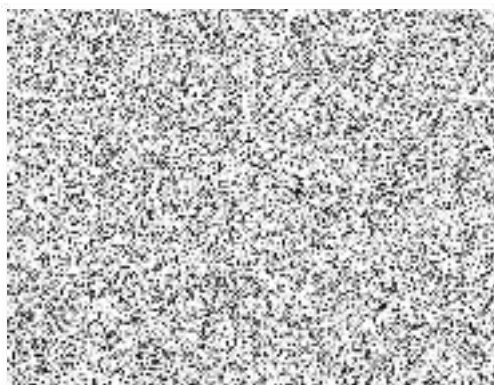

ÚO	Dle RS na:	Číslo položky dle RS	Popis položky dle RS	Počet ks	Adresa dodání	Kontaktní osoba:		cena ks bez DPH	celkem bez DPH	Poznámka
						Jméno	Titul			
Bruntál	kancelářský, sedací a lehací nábytek	71	Kancelářské křeslo sřované, oprátek a sedák ze síťoviny - nosnost 130 kg, černá	1	HZS MSK ÚO Bruntál, stanice Bruntál, Zeyerova 15, Bruntál			14 525,00	14 525,00	InterierTech
Bruntál	kancelářský, sedací a lehací nábytek	84	Křeslo dřevěné čalouněné pevné - nosnost 120 kg, buk, černý potah	2	HZS MSK ÚO Bruntál, stanice Bruntál, Zeyerova 15, Bruntál			3 808,00	7 616,00	InterierTech
Bruntál	kancelářský, sedací a lehací nábytek	70	Křeslo manželské čalouněné, oprátek ze síťoviny - nosnost 150 kg, černá	1	HZS MSK ÚO Bruntál, stanice Krnov, U poštárny 61/33, Krnov			6 671,00	6 671,00	InterierTech
Bruntál	kancelářský, sedací a lehací nábytek	70	Kancelářské křeslo čalouněné, oprátek ze síťoviny - nosnost 150 kg, černá	1	HZS MSK ÚO Bruntál, stanice Krnov, Revoluční 1195, Rýmařov			6 671,00	6 671,00	InterierTech
Opava	kancelářský, sedací a lehací nábytek	87	Samostatná matrace - ředá	13	HZS MSK ÚO Opava, stanice Opava, Těšínská 39 Opava			2 660,00	34 580,00	InterierTech
Opava	kancelářský, sedací a lehací nábytek	ATYP	Samostatná matrace prodloužená 2100x900 - ředá	2	HZS MSK ÚO Opava, stanice Opava, Těšínská 39 Opava			3 325,00	6 650,00	InterierTech
Opava	kancelářský, sedací a lehací nábytek	70	Kancelářské křeslo čalouněné, oprátek ze síťoviny - nosnost 150 kg, barva černá	4	HZS MSK ÚO Opava, stanice Opava, Těšínská 39 Opava			6 671,00	26 684,00	InterierTech
Opava	kancelářský, sedací a lehací nábytek	70	Kancelářské křeslo čalouněné, oprátek ze síťoviny - nosnost 150 kg, barva modrá	4	HZS MSK ÚO Opava, stanice Opava, Těšínská 39 Opava			6 671,00	26 684,00	InterierTech
Opava	kancelářský, sedací a lehací nábytek	84	Křeslo dřevěné čalouněné pevné - nosnost 120 kg, buk černý potah	2	HZS MSK ÚO Opava, stanice Opava, Těšínská 39 Opava			3 808,00	7 616,00	InterierTech
Ostrava	kancelářský, sedací a lehací nábytek	66	Dispeřské křeslo pro nepřetřný provoz vel. A, barva ředá	4	HZS MSK ÚO Ostrava, stanice Ostrava-Fifejdy, Odboje 8, 702 00 Ostrava			10 780,00	43 120,00	InterierTech
Ostrava	kancelářský, sedací a lehací nábytek	86	Válcenda čalouněná s úložným prostorem, včetně matrace, nosnost 150 kg, (dekor buk, čalounění vinová)	5	HZS MSK ÚO Ostrava, stanice IV C Ostrava Jih, Kaminského 636/12, Nová Bělá, 70030			8 044,00	40 220,00	InterierTech
Karviná	kancelářský, sedací a lehací nábytek	66	Dispeřské křeslo pro nepřetřný provoz vel. A, barva, barva 4x modrá, 1x černá	5	HZS MSK ÚO Karviná, stanice Karviná, Ostravská 883, Karviná			10 780,00	53 900,00	InterierTech
Karviná	kancelářský, sedací a lehací nábytek	70	Kancelářské křeslo čalouněné oprátek ze síťoviny, nosnost 130 kg, barva černá	1	HZS MSK ÚO Karviná, stanice Orlová, Okružní 902/1, Orlová			6 671,00	6 671,00	InterierTech
Karviná	kancelářský, sedací a lehací nábytek	74	Židle dřevěné čalouněná, s kovovou konstrukcí, RAL 9006, nosnost 130 kg (čalounění modré 6071, třeřen)	5	HZS MSK ÚO Karviná, stanice Karviná, Ostravská 883, Karviná			4 186,00	20 930,00	InterierTech
Frydek-Místek	kancelářský, sedací a lehací nábytek	77	Kancelářská židle balanční pro aktivní sezení - nosnost 130 kg, barva černá	1	HZS MSK ÚO Frydek-Místek, stanice Hořovice, Nořovice 155			11 060,00	11 060,00	InterierTech
Frydek-Místek	kancelářský, sedací a lehací nábytek	84	Křeslo dřevěné čalouněné pevné - nosnost 120 kg (dekor ořech ředá)	12	HZS MSK ÚO Frydek-Místek, stanice Hořovice, Nořovice 155			3 808,00	45 696,00	InterierTech
Frydek-Místek	kancelářský, sedací a lehací nábytek	86	Válcenda čalouněná s úložným prostorem, včetně matrace - nosnost 150 kg ( dekor ořech ředá)	13	HZS MSK ÚO Frydek-Místek, stanice Hořovice, Nořovice 155			8 044,00	104 572,00	InterierTech
Frydek-Místek	kancelářský, sedací a lehací nábytek	51	Deska za postel krátká 930x470x18 mm (dekor ořech ředá)	13	HZS MSK ÚO Frydek-Místek, stanice Hořovice, Nořovice 155			536,00	6 968,00	InterierTech
Frydek-Místek	kancelářský, sedací a lehací nábytek	52	Deska za postel 2050x470x18 mm (dekor ořech ředá)	13	HZS MSK ÚO Frydek-Místek, stanice Hořovice, Nořovice 155			717,00	9 321,00	InterierTech
Frydek-Místek	kancelářský, sedací a lehací nábytek	84	Křeslo dřevěné čalouněné pevné - nosnost 120 kg (dekor buk, čalounění hnědá)	15	HZS MSK ÚO Frydek-Místek, stanice Hřinec, Frydecká 848			3 808,00	57 120,00	InterierTech
Frydek-Místek	kancelářský, sedací a lehací nábytek	77	Kancelářská židle balanční pro aktivní sezení - nosnost 130 kg, barva černá	4	HZS MSK ÚO Frydek-Místek, stanice Frydek-Místek, Pavlíkova 2264			11 060,00	44 240,00	InterierTech
Frydek-Místek	kancelářský, sedací a lehací nábytek	86	Válcenda čalouněná s úložným prostorem, včetně matrace - nosnost 150 kg (dekor buk, čalounění červená)	3	HZS MSK ÚO Frydek-Místek, stanice Frydek-Místek, Pavlíkova 2264			8 044,00	24 132,00	InterierTech
Frydek-Místek	kancelářský, sedací a lehací nábytek	30	Sklň řatní 2dvěřová s řatní vložkou (dekor buk) 800x600x1780	3	HZS MSK ÚO Frydek-Místek, stanice Frydek-Místek, Pavlíkova 2264			4 329,00	12 987,00	InterierTech
Frydek-Místek	kancelářský, sedací a lehací nábytek	50	Sklň pro sklňřové prvky 800x580 (dekor buk)	3	HZS MSK ÚO Frydek-Místek, stanice Frydek-Místek, Pavlíkova 2264			930,00	2 790,00	InterierTech
Frydek-Místek	kancelářský, sedací a lehací nábytek	11	Přídavný stůl čtverhrub, s podpěrnou nohou 700x700x730 (dekor buk)	1	HZS MSK ÚO Frydek-Místek, stanice Frydek-Místek, Pavlíkova 2264			1 139,00	1 139,00	InterierTech
Frydek-Místek	kancelářský, sedací a lehací nábytek	7	Kontejner mobilní 430x600x10 (dekor buk)	1	HZS MSK ÚO Frydek-Místek, stanice Frydek-Místek, Pavlíkova 2264			3 503,00	3 503,00	InterierTech
Frydek-Místek	kancelářský, sedací a lehací nábytek	20	Stůl kancelářský rohový pravý (dekor buk)	1	HZS MSK ÚO Frydek-Místek, stanice Frydek-Místek, Pavlíkova 2264			3 720,00	3 720,00	InterierTech
Frydek-Místek	kancelářský, sedací a lehací nábytek	71	Kancelářské křeslo sřované, oprátek ze síťoviny a sedák ze síťoviny - nosnost 130 kg	1	HZS MSK ÚO Frydek-Místek, stanice Frydek-Místek, Pavlíkova 2264			14 525,00	14 525,00	InterierTech
Frydek-Místek	kancelářský, sedací a lehací nábytek	36	Sklň s dvoukřídly nízká (dekor třeřen ředá)	1	HZS MSK ÚO Frydek-Místek, stanice Frydek-Místek, Pavlíkova 2264			2 268,00	2 268,00	InterierTech
Frydek-Místek	kancelářský, sedací a lehací nábytek	27	Sklň registrační na šanony s plňnými dveřmi (dekor třeřen ředá)	1	HZS MSK ÚO Frydek-Místek, stanice Frydek-Místek, Pavlíkova 2264			3 729,00	3 729,00	InterierTech
Frydek-Místek	kancelářský, sedací a lehací nábytek	30	Sklň řatní 2 dvěřová s řatní vložkou (dekor třeřen ředá)	1	HZS MSK ÚO Frydek-Místek, stanice Frydek-Místek, Pavlíkova 2264			4 329,00	4 329,00	InterierTech
Nový Jičín	kancelářský, sedací a lehací nábytek	70	Kancelářské křeslo čalouněné, oprátek ze síťoviny, nosnost 150 kg, barva černá	2	HZS MSK ÚO Nový Jičín, Zborovská 5, Nový Jičín 741 01					

