





Zákaznické číslo: 

Příloha č. 4 ke smlouvě o dodávce tepelné energie č.: 68138400\_1

## Ceník tepelné energie pro odběratele tepelné energie na sekundární části soustavy

**odběratel: Mateřská škola, Trutnov**

**odběrné místo: 0100233770** 

platná od: 1. 1. 2023

Cenová Lokalita: POŘÍČÍ - TRUTNOV A OKOLÍ, JANSKÉ LÁZNĚ, RADVANICE

Cena za dodávku tepelné energie je určena kalkulací.

Typ tarifu H46S6\_04

### Cena tepelné energie na vstupu do zúčtovací jednotky

#### 1. Cena pro bytové odběry:

základní cena bez DPH:

708,00 Kč/GJ

k ceně bude připočtena DPH dle platné legislativy

#### 2. Cena pro nebytové odběry:

základní cena bez DPH:

708,00 Kč/GJ

k ceně bude připočtena DPH dle platné legislativy

#### 3. Služby poskytnuté při odstavení a připojování odběrného místa při porušení smlouvy:

základní cena bez DPH:

1.600,00 Kč/Zásah

k ceně bude připočtena DPH dle platné legislativy

#### 4. Služby poskytnuté při výjezdu dodavatele z důvodů na straně odběratele:

základní cena bez DPH:

490,00 Kč/Zásah

k ceně bude připočtena DPH dle platné legislativy

#### 5. Cenové změny

Změny ceny tepelné energie budou provedeny v souladu s předpisy ERÚ a s příslušnými ustanoveními této smlouvy.

Dodavatel:

V Trutnově

Dne: 15. 11. 2022



ČEZ Teplárenská, a.s.

Odběratel:

V TRUTNOVĚ

Dne:

28. 11. 2022

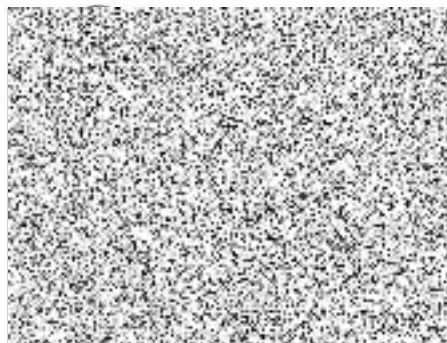

ČEZ Teplárenská, a.s.



Zákaznické číslo: 

Příloha č. 4 ke smlouvě o dodávce tepelné energie č.: 68138400\_1

## Ceník tepelné energie pro odběratele tepelné energie na sekundární části soustavy

**odběratel: Mateřská škola, Trutnov**

**odběrné místo: 0100233787** 

platná od: 1. 1. 2023

Cenová Lokalita: POŘÍČÍ - TRUTNOV A OKOLÍ, JANSKÉ LÁZNĚ, RADVANICE

Cena za dodávku tepelné energie je určena kalkulací.

Typ tarifu H46S0\_04

**Cena tepelné energie na vstupu do zúčtovací jednotky**

**1. Cena pro bytové odběry:**

základní cena bez DPH:

708,00 Kč/GJ

k ceně bude připočtena DPH dle platné legislativy

**2. Cena pro nebytové odběry:**

základní cena bez DPH:

708,00 Kč/GJ

k ceně bude připočtena DPH dle platné legislativy

**3. Služby poskytnuté při** odstavení a připojování odběrného místa při porušení smlouvy:

základní cena bez DPH:

1.600,00 Kč/Zásah

k ceně bude připočtena DPH dle platné legislativy

**4. Služby poskytnuté při** výjezdu dodavatele z důvodů na straně odběratele:

základní cena bez DPH:

490,00 Kč/Zásah

k ceně bude připočtena DPH dle platné legislativy

**5. Cenové změny**

Změny ceny tepelné energie budou provedeny v souladu s předpisy ERÚ a s příslušnými ustanoveními této smlouvy.

Dodavatel:  
V Trutnově  
Dne: 15. 11. 2022

Odběratel:  
v *TRUTNOVĚ*  
Dne: *28.11.22*



ČEZ Teplárenská, a.s.



ČEZ Teplárenská, a.s.

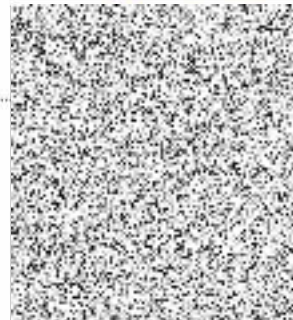



Zákaznické číslo:

Příloha č. 4 ke smlouvě o dodávce tepelné energie č.: 6B138400\_1

## Ceník tepelné energie pro odběratele tepelné energie na sekundární části soustavy

odběratel: **Mateřská škola, Trutnov**

odběrné místo: **0100234371**

platná od: 1. 1. 2023

Cenová Lokalita: POŘÍČÍ - TRUTNOV A OKOLÍ, JANSKÉ LÁZNĚ, RADVANICE

Cena za dodávku tepelné energie je určena kalkulací.

Typ tarifu H46S6\_04

### Cena tepelné energie na vstupu do zúčtovací jednotky

#### 1. Cena pro bytové odběry:

základní cena bez DPH:

708,00 Kč/GJ

k ceně bude připočtena DPH dle platné legislativy

#### 2. Cena pro nebytové odběry:

základní cena bez DPH:

708,00 Kč/GJ

k ceně bude připočtena DPH dle platné legislativy

#### 3. Služby poskytnuté při odstavování a připojování odběrného místa při porušení smlouvy:

základní cena bez DPH:

1.600,00 Kč/Zásah

k ceně bude připočtena DPH dle platné legislativy

#### 4. Služby poskytnuté při výjezdu dodavatele z důvodů na straně odběratele:

základní cena bez DPH:

490,00 Kč/Zásah

k ceně bude připočtena DPH dle platné legislativy

#### 5. Cenové změny

Změny ceny tepelné energie budou provedeny v souladu s předpisy ERÚ a s příslušnými ustanoveními této smlouvy.

Dodavatel:  
V Trutnově  
Dne: 14. 11. 2022



ČEZ Teplárenská, a.s.

Odběratel:  
V TRUTNOVĚ  
Dne: 28. 11. 22

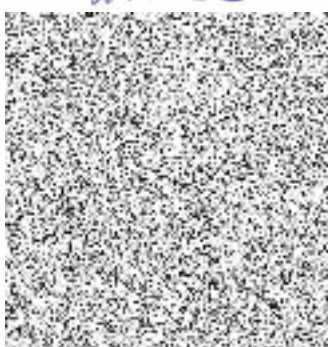

ČEZ Teplárenská, a.s.

ReqType: H ReqExtID: 0000075301 ProcessID: CS-20221114T220011-0003 DocExtID: 000000000461211  
BIDID: 001/A4/A1/A0/ABD1/EEED98847617AB2D3DC0 BONM/ZISJCSPPRN DocType: CZ08BEO/(6) SAPPJO/SML-SML-565H ZakID: 0010967840 DocID: 001000107192  
IA: 373;p22:218088772 Ver: X1 03078P181 Dav: 27422452(00001)yh PSP-SIMPLEX Isr: 384 zas: 112

69125286-3-3

