

**pozemkový fond České republiky**

sídlo : Husinecká 1024/11a, 130 00 Praha 3,

Zastoupený Ing. Petrem Lopatou, vedoucím Územního pracoviště PF ČR v Karlových Varech.

IČ: 45797072

DIČ: CZ45797072

Zapsán v obchodním rejstříku vedeném Městským soudem v Praze, odd. A, vložka 6664

Bankovní spojení: GE Money Bank, a.s. Karlovy Vary, č.ú. 191904-634/0600

(dále jen "fond")

- na straně jedné -

a

**NB product, s.r.o.**

sídlo : Václavské náměstí 799/48, 110 00 Praha 1

sídlo provozovny : Nádražní 434, 364 61 Teplá

IČ 61779024

DIČ CZ 61779024

Zapsán v obchodním rejstříku vedeném Městským soudem v Praze, oddíl C, vložka 45954

osoba oprávněná jednat za právnickou osobu : Anna Radová a Josef Kříž, jednatele společnosti

(dále jen "nájemce")

- na straně druhé -

uzavírají tento **dodatek č. 1 k nájemní smlouvě č. 211N08/29**

**Čl. I**

Smluvní strany uzavřely dne 27.6.2008 nájemní smlouvu č. 211N08/29 (dále jen "smlouva").

**Čl. II**

- Dne 4.7.2008 nabyla vlastnické právo k nemovitostem p.p.č.23/1, 21 a 18 v k.ú. Branišov obec Toužim třetí osoba Anna Radová, na základě smlouvy č.18PR08/29.
- Dne 17.7.2008 nabyla vlastnické právo k nemovitosti p.p.č.8/1 v k.ú. Branišov obec Toužim třetí osoba Ing. Josef Labuť, na základě smlouvy č.23PR08/29.
- Dne 17.7.2008 nabyly vlastnické právo k nemovitosti p.p.č.8/2 v k.ú. Branišov obec Toužim třetí osoby Walter Tägl a Jana Tägllová, na základě smlouvy č.24PR08/29.
- Dne 5.8.2008 nabyla vlastnické právo k nemovitostem p.p.č.64/1, 425, 506/1, 595, 630/1, 720/2 v k.ú. Branišov obec Toužim třetí osoba Josef Kříž, jakožto společník obchodní společnosti NB product, s.r.o., Václavské náměstí 799/48, 110 00 Praha 1, IČ 61779024 a Anna Radová, jakožto společník obchodní společnosti NB product, s.r.o., Václavské náměstí 799/48, 110 00 Praha 1, IČ 61779024 na základě smlouvy č.2003780829.
- Dne 5.8.2008 nabyla vlastnické právo k nemovitostem p.p.č.180, 181, 186/1, 186/3, 203/2, 209/1, 210/1, 210/7, 230, 336, 367/1, 402/13, 493/4, 658/1, 659 v k.ú. Branišov obec Toužim třetí osoba Josef Kříž, společník obchodní společnosti NB product, s.r.o., Václavské náměstí 799/48, 110 00 Praha 1, IČ 61779024 a Anna Radová, jakožto společník obchodní společnosti NB product, s.r.o., Václavské náměstí 799/48, 110 00 Praha 1, IČ 61779024 na základě smlouvy č.2005780829.



Kladruby u  
a Radová,  
žim třetí  
úřadu

**Informace o parcele**

**Parcelní číslo:** 393/8  
**Výměra [m<sup>2</sup>]:** 4538  
**Katastrální území:** Dřevohryzy 627046  
**Číslo LV:** 10002  
**Typ parcely:** Parcela katastru nemovitostí  
**Mapový list:** GUST2880,Z.S.XII-17-11  
**Určení výměry:** Graficky nebo v digitalizované mapě  
**Druh pozemku:** orná půda

**Vlastník, jiný oprávněný**

**Vlastnické právo**

Jméno	Adresa	Podíl
Česká republika		

**Správa nemovitostí ve vlastnictví státu**

Jméno	Adresa	Podíl
Pozemkový fond České republiky	Husinecká 1024/11a, Praha, Žižkov, 130 00	

**Způsob ochrany nemovitosti**

Název
zemědělský půdní fond

**Seznam BPEJ**

BPEJ	Výměra
83401	4470
85011	68

**Omezení vlastnického práva**

Nejsou evidována žádná omezení

**Jiné zápisy**

Nejsou evidovány žádné jiné zápisy

Zobrazené údaje mají informativní charakter.

Nemovitost je v územním obvodu, kde státní správu katastru nemovitostí ČR vykonává Katastrální úřad pro Karlovarský kraj, Katastrální pracoviště Karlovy Vary

Platnost k 17.09.2008 19:08:04

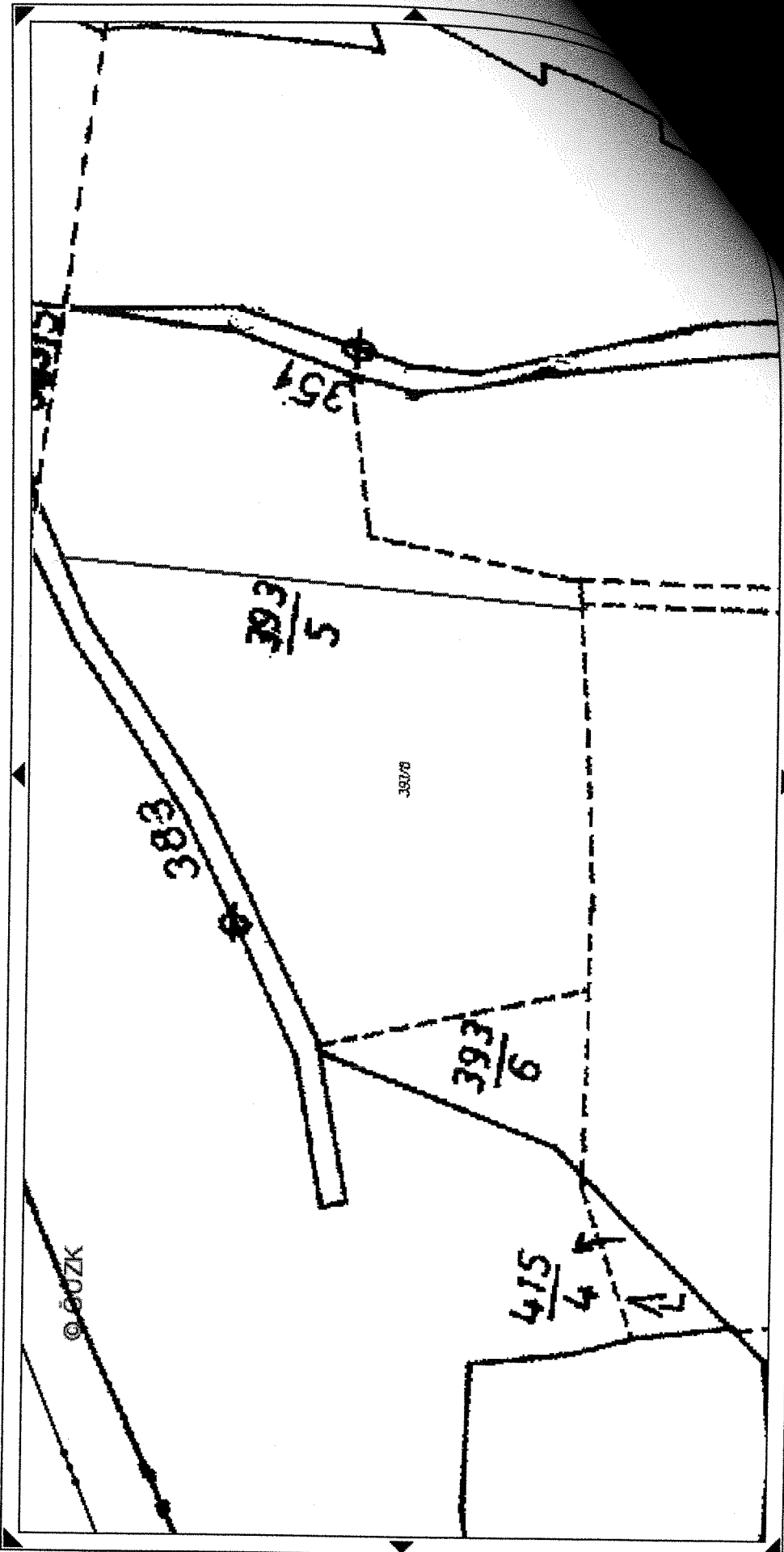

YX=850245 1038829  ortofoto  
 1:738  Přiblížení území.  def. body parcel  def. body hranic

211N08/29

# Účet dodatku pro nájemní smlouvu

108

<u>Datum přidání</u>	<u>Nazev KU</u>	<u>Kmen</u>	<u>L</u>	<u>Skupina</u>	<u>Výměra</u>	<u>Datum Vydání</u>	<u>Počet dní</u>	<u>část</u>
27.6.2008								
27.6.2008	Branišov	8	1	2	547	17.7.2008	20	0,
27.6.2008	Branišov	8	2	2	79	17.7.2008	20	0,
27.6.2008	Branišov	18	0	2	83	4.7.2008	7	0
27.6.2008	Branišov	21	0	2	1 325	4.7.2008	7	0
27.6.2008	Branišov	23	1	2	1 239	4.7.2008	39	6,
27.6.2008	Branišov	64	1	2	34 096	5.8.2008	39	2
27.6.2008	Branišov	180	0	2	633	5.8.2008	39	1
27.6.2008	Branišov	181	0	2	13 833	5.8.2008	39	
27.6.2008	Branišov	186	1	2	5 491	5.8.2008	39	
27.6.2008	Branišov	186	3	2	602	5.8.2008	39	
27.6.2008	Branišov	203	2	2	4 576	5.8.2008	39	
27.6.2008	Branišov	209	1	2	5 733	5.8.2008	39	
27.6.2008	Branišov	210	1	2	4 536	5.8.2008	39	
27.6.2008	Branišov	210	7	2	3 240	5.8.2008	39	
27.6.2008	Branišov	230	0	2	79	5.8.2008	39	
27.6.2008	Branišov	336	0	2	7 513	5.8.2008	39	
27.6.2008	Branišov	367	1	2	8 231	5.8.2008	39	
27.6.2008	Branišov	402	13	2	2 029	5.8.2008	39	
27.6.2008	Branišov	425	0	2	2 625	5.8.2008	39	
27.6.2008	Branišov	493	4	2	3 486	5.8.2008	39	
27.6.2008	Branišov	506	1	2	41 837	5.8.2008	39	
27.6.2008	Branišov	595	0	2	5 377	5.8.2008	39	
27.6.2008	Branišov	630	1	2	64 389	5.8.2008	39	
27.6.2008	Branišov	658	1	2	18 481	5.8.2008	39	
27.6.2008	Branišov	659	0	2	1 249	5.8.2008	39	
27.6.2008	Branišov	720	2	2	5 792	5.8.2008	39	
27.6.2008	Branišov			2	1 937	4.8.2008	38	
27.6.2008	Dobrá Voda u Toužimi	205	2	2	252	4.8.2008	38	
27.6.2008	Kladruby u Beranova	838	2	2	758	4.8.2008	38	
27.6.2008	Kladruby u Beranova	852	3	2				
27.6.2008					<b>240 048,00</b>			
27.6.2008					<b>240 048,00</b>			

2

27.6.2008								
27.6.2008	Beranov	45	1	2	3 360		96	
27.6.2008	Beranov	110	20	2	300		96	
27.6.2008	Beranov	1 110	0	2	360		96	
27.6.2008	Beranov	1 180	11	2	62		96	
27.6.2008	Beranov	1 266	0	2	3 558		96	
27.6.2008	Beranov	1 268	0	2	6 312		96	
27.6.2008	Beranov	1 285	1	2	218		96	
27.6.2008	Beranov	1 285	3	2	216		96	
27.6.2008	Beranov	1 287	2	2	148		96	
27.6.2008	Beranov	1 288	1	2	793		96	
27.6.2008	Beranov	1 288	2	2	315		96	
27.6.2008	Beranov	1 290	0	2	323		96	
27.6.2008	Beranov	1 292	0	2	4 238		96	
27.6.2008	Beranov		1	2	654		96	





## Výpočet dodatku pro nájemní smlouvu

18.9.2008

<u>Datum přidání</u>	<u>NazevKU</u>	<u>Kmen</u>	<u>l</u>	<u>Skupina</u>	<u>Yzměr</u>
2					
<b>27.6.2008</b>					
27.6.2008	Dřevohryzy	96	0	2	10 374
27.6.2008	Dřevohryzy	263	0	2	108
27.6.2008	Dřevohryzy	643	0	2	378
27.6.2008	Dřevohryzy	1 138	1	2	12 827
27.6.2008	Dřevohryzy	1 138	18	2	194
27.6.2008	Dřevohryzy	1 139	0	2	198
27.6.2008	Dřevohryzy	1 144	1	2	3 044
27.6.2008	Dřevohryzy	1 144	2	2	471
27.6.2008	Dřevohryzy	1 148	0	2	611
<b>Kladruby u Beranova</b>					
27.6.2008	Kladruby u Beranova	15	1	2	55 788
27.6.2008	Kladruby u Beranova	36	0	2	355
27.6.2008	Kladruby u Beranova	42	0	1	869
27.6.2008	Kladruby u Beranova	139	1	2	288
27.6.2008	Kladruby u Beranova	140	0	2	1 199
27.6.2008	Kladruby u Beranova	149	0	2	306
27.6.2008	Kladruby u Beranova	151	3	2	269
27.6.2008	Kladruby u Beranova	261	2	2	399
27.6.2008	Kladruby u Beranova	277	2	2	1 816
27.6.2008	Kladruby u Beranova	323	4	2	2 737
27.6.2008	Kladruby u Beranova	441	1	2	18 019
27.6.2008	Kladruby u Beranova	465	1	2	11 057
27.6.2008	Kladruby u Beranova	465	5	2	2 530
27.6.2008	Kladruby u Beranova	468	1	2	93 481
27.6.2008	Kladruby u Beranova	468	3	2	566
27.6.2008	Kladruby u Beranova	476	9	2	961
27.6.2008	Kladruby u Beranova	487	2	2	1 381
27.6.2008	Kladruby u Beranova	492	2	2	768
27.6.2008	Kladruby u Beranova	498	2	2	126
27.6.2008	Kladruby u Beranova	820	1	2	15 493
27.6.2008	Kladruby u Beranova	843	0	2	694
27.6.2008	Kladruby u Beranova	1 046	1	2	79
27.6.2008	Kladruby u Beranova	1 046	2	2	864
27.6.2008	Kladruby u Beranova	1 052	0	2	1 385
27.6.2008	Kladruby u Beranova	1 054	1	2	708
27.6.2008	Kladruby u Beranova	1 057	0	2	629
27.6.2008	Kladruby u Beranova	1 061	2	2	5 785
27.6.2008	Kladruby u Beranova	1 069	0	2	2 787
27.6.2008	Kladruby u Beranova	1 070	0	2	4 030
27.6.2008	Kladruby u Beranova	1 072	0	2	3 489
27.6.2008	Kladruby u Beranova	1 073	1	2	1 321
27.6.2008	Kladruby u Beranova	1 073	2	2	989
27.6.2008	Kladruby u Beranova	1 078	0	2	468
<b>Kláster Teplá</b>					
27.6.2008	Kláster Teplá	65	2	2	17 597
27.6.2008	Kláster Teplá	590	2	2	2 498
<b>Luhov u Toužimi</b>					
27.6.2008	Luhov u Toužimi	51	1	2	1 400
27.6.2008	Luhov u Toužimi	54	1	2	12 392
27.6.2008	Luhov u Toužimi	68	3	2	186
27.6.2008	Luhov u Toužimi	89	4	2	1 793
27.6.2008	Luhov u Toužimi	287	1	2	2 449
27.6.2008	Luhov u Toužimi	327	1	2	20 283
27.6.2008	Luhov u Toužimi	327	5	2	25
<b>Nežichov</b>					

211N08/29  
**dotatku pro nájemní smlouvu**

Počet dní  
 96  
 96  
 96  
 73  
 0,5  
 2  
 90,5  
 1,3  
 1,4  
 21,48  
 3,32  
 4,31  
 8,74 Kč  
 73 Kč  
 3 Kč  
 Kč  
 &

<u>přidání</u>	<u>NazevKU</u>	<u>Kmen</u>	<u>L</u>	<u>Skupina</u>	<u>Výměra</u>	<u>DatumVydání</u>	<u>Počet dní</u>	<u>částka</u>
2								
7.3.2008		1 354	0	2	3 322		96	15,86 Kč
0,5.2008	Nežichov						96	359,48 Kč
2.6.2008	Prachomety	518	1	2	55 712		96	6,21 Kč
27.6.2008	Třebouň	76	1	2	1 077		96	1,02 Kč
27.6.2008	Třebouň	79	0	2	177		96	1,67 Kč
27.6.2008	Třebouň	84	3	2	290		96	2,95 Kč
27.6.2008	Třebouň	110	1	2	512		96	123,54 Kč
27.6.2008	Třebouň	170	15	2	21 409		96	40,72 Kč
27.6.2008	Třebouň	170	16	2	7 057		96	3,38 Kč
27.6.2008	Třebouň	1 136	3	2	585		96	4,12 Kč
27.6.2008	Třebouň	1 136	5	2	714		96	3,15 Kč
27.6.2008	Třebouň	1 136	6	2	546		96	43,76 Kč
27.6.2008	Třebouň	1 248	12	2	7 584		96	198,31 Kč
27.6.2008	Třebouň	1 250	7	2	34 367		96	319,12 Kč
27.6.2008	Třebouň	1 415	1	2	55 303		96	22,20 Kč
27.6.2008	Třebouň	1 744	8	2	3 847		96	14,19 Kč
27.6.2008	Třebouň	1 744	10	2	2 459		96	12,84 Kč
27.6.2008	Třebouň	1 744	11	2	2 226		96	0,76 Kč
27.6.2008	Třebouň	1 744	12	2	131		96	0,82 Kč
27.6.2008	Třebouň	1 744	14	2	143		96	6,71 Kč
27.6.2008	Třebouň	2 053	0	2	1 164		96	4,67 Kč
27.6.2008	Třebouň	2 054	0	2	810		96	30,67 Kč
27.6.2008	Třebouň	2 058	0	2	5 315		96	2,67 Kč
27.6.2008	Třebouň	2 063	0	2	463		96	17,77 Kč
27.6.2008	Třebouň	2 066	0	2	3 079		96	4,43 Kč
27.6.2008	Třebouň	2 071	1	2	768		96	30,17 Kč
27.6.2008	Třebouň	2 071	2	2	5 228		96	6,01 Kč
27.6.2008	Třebouň	2 075	0	2	1 042		96	
27.6.2008					<b>1 094 164,00</b>			<b>9 098,74 Kč</b>
5.8.2008								
5.8.2008	Dřevohryzy	393	8	2	4 538		57	19,01 Kč
5.8.2008					<b>4 538,00</b>			<b>19,01 Kč</b>
					<b>1 098 702,00</b>			<b>9 117,75 Kč</b>
<b>CELKEM:</b>					<b>1 338 750,00</b>			<b>9 574,00 Kč</b>

Příloha k nájemní smlouvě č: 211N08/29

Uzavřeno:

Variabilní symbol: 21110829

Účinná od:

18.9.2008

Roční splátka: 0,0000

NB  
Václav  
Praha

katastr	parcely /	díl	parskup	kultura	LV	cena za ha	výměra	
Beranov	45 1	0	2	7	10 002	28 300,00 Kč	3360	
	110 20	0	2	7	10 002	28 300,00 Kč	300	
	1 110 0	0	2	5	10 002	28 300,00 Kč	360	
	1 180 11	0	2	7	10 002	28 300,00 Kč	62	
	1 266 0	0	2	14	10 002	28 300,00 Kč	3558	
	1 268 0	0	2	14	10 002	28 300,00 Kč	6312	
	1 285 1	0	2	14	10 002	28 300,00 Kč	218	
	1 285 3	0	2	14	10 002	28 300,00 Kč	216	
	1 287 2	0	2	14	10 002	28 300,00 Kč	148	
	1 288 1	0	2	14	10 002	28 300,00 Kč	793	
	1 288 2	0	2	14	10 002	28 300,00 Kč	315	
	1 290 0	0	2	14	10 002	28 300,00 Kč	323	
	1 292 0	0	2	14	10 002	28 300,00 Kč	4238	
	1 293 1	0	2	14	10 002	28 300,00 Kč	654	
	1 293 3	0	2	14	10 002	28 300,00 Kč	228	
	1 295 1	0	2	14	10 002	28 300,00 Kč	2550	
	1 304 0	0	2	14	10 002	28 300,00 Kč	5372	
	1 307 0	0	2	7	10 002	28 300,00 Kč	16539	
						<b>128 895,18 Kč</b>	<b>45546</b>	<b>1 288,86 Kč</b>

Kladruby u Beranova

15 1	0	2	7	10 002	29 300,00 Kč	55788	1,00	1 634,58 Kč
36 0	0	2	5	10 002	29 300,00 Kč	355	1,00	10,40 Kč
42 0	0	1	13	10 002	1 000 000,00 Kč	869	1,00	869,00 Kč
139 1	0	2	14	10 002	29 300,00 Kč	288	1,00	8,43 Kč
140 0	0	2	7	10 002	29 300,00 Kč	1199	1,00	35,13 Kč
149 0	0	2	14	10 002	29 300,00 Kč	306	1,00	8,96 Kč
151 3	0	2	7	10 002	29 300,00 Kč	269	1,00	7,88 Kč
261 2	0	2	7	10 002	29 300,00 Kč	399	1,00	11,69 Kč
277 2	0	2	7	10 002	29 300,00 Kč	1816	1,00	53,20 Kč
323 4	0	2	14	10 002	29 300,00 Kč	2737	1,00	80,19 Kč
441 1	0	2	2	10 002	29 300,00 Kč	18019	1,00	527,95 Kč
465 1	0	2	7	10 002	29 300,00 Kč	11057	1,00	323,97 Kč
465 5	0	2	7	10 002	29 300,00 Kč	2530	1,00	74,12 Kč
468 1	0	2	7	10 002	29 300,00 Kč	93481	1,00	2 738,99 Kč
468 3	0	2	7	10 002	29 300,00 Kč	566	1,00	16,58 Kč
476 9	0	2	14	10 002	29 300,00 Kč	961	1,00	28,15 Kč
487 2	0	2	14	10 002	29 300,00 Kč	1381	1,00	40,46 Kč
492 2	0	2	14	10 002	29 300,00 Kč	768	1,00	22,50 Kč
498 2	0	2	2	10 002	29 300,00 Kč	126	1,00	3,69 Kč
820 1	0	2	7	10 002	29 300,00 Kč	15493	1,00	453,94 Kč
843 0	0	2	14	10 002	29 300,00 Kč	694	1,00	20,33 Kč
1 046 1	0	2	14	10 002	29 300,00 Kč	79	1,00	2,31 Kč
1 046 2	0	2	14	10 002	29 300,00 Kč	864	1,00	25,31 Kč
1 052 0	0	2	14	10 002	29 300,00 Kč	1385	1,00	40,58 Kč
1 054 1	0	2	14	10 002	29 300,00 Kč	708	1,00	20,74 Kč
1 057 0	0	2	14	10 002	29 300,00 Kč	629	1,00	18,42 Kč
1 061 2	0	2	14	10 002	29 300,00 Kč	5785	1,00	169,50 Kč
1 069 0	0	2	14	10 002	29 300,00 Kč	2787	1,00	81,65 Kč
1 070 0	0	2	14	10 002	29 300,00 Kč	4030	1,00	118,07 Kč
1 072 0	0	2	14	10 002	29 300,00 Kč	3489	1,00	102,22 Kč
1 073 1	0	2	14	10 002	29 300,00 Kč	1321	1,00	38,70 Kč
1 073 2	0	2	14	10 002	29 300,00 Kč	989	1,00	28,97 Kč
1 078 0	0	2	14	10 002	29 300,00 Kč	468	1,00	13,71 Kč

product s.r.o.  
 ké náměstí 799/48

**nájemní smlouvě č:** 211N08/29      Uzavřeno: NB product s.r.o.  
 Účinná od: Václavské náměstí 799/48  
**obilní symbol:** 21110829      Roční splátka: 0,0000      Praha 1

Nájem 2008

95,08 Kč  
 8,49 Kč  
 10,18 Kč  
 1,75 Kč  
 100,69 Kč  
 78,62 Kč  
 5,16 Kč  
 11 Kč  
 8 Kč  
 Kč  
 ě

parcela /	díl	parskup	kultura	LV	cena za ha	výměra	%	Nájem
					<b>763 047,31 Kč</b>	<b>231636</b>		<b>7 630,32 Kč</b>
11 2	0	2	14	10 002	18 000,00 Kč	32	1,00	0,57 Kč
23 3	0	2	14	10 002	18 000,00 Kč	234	1,00	4,21 Kč
49 0	0	2	14	10 002	18 000,00 Kč	539	1,00	9,70 Kč
153 1	0	2	7	10 002	18 000,00 Kč	132349	1,00	2 382,28 Kč
186 2	0	2	11	10 002	18 000,00 Kč	144	1,00	2,59 Kč
210 5	0	2	11	10 002	18 000,00 Kč	1689	1,00	30,40 Kč
306 0	0	2	14	10 002	18 000,00 Kč	860	1,00	15,48 Kč
307 0	0	2	14	10 002	18 000,00 Kč	107	1,00	1,92 Kč
402 1	0	2	7	10 002	18 000,00 Kč	27851	1,00	501,31 Kč
414 2	0	2	11	10 002	18 000,00 Kč	883	1,00	15,89 Kč
414 5	0	2	11	10 002	18 000,00 Kč	176	1,00	3,16 Kč
426 0	0	2	14	10 002	18 000,00 Kč	552	1,00	9,93 Kč
430 1	0	2	14	10 002	18 000,00 Kč	136	1,00	2,44 Kč
430 2	0	2	11	10 002	18 000,00 Kč	33	1,00	0,59 Kč
430 3	0	2	14	10 002	18 000,00 Kč	63	1,00	1,13 Kč
443 3	0	2	11	10 002	18 000,00 Kč	360	1,00	6,48 Kč
493 2	0	2	7	10 002	18 000,00 Kč	11620	1,00	209,16 Kč
493 3	0	2	11	10 002	18 000,00 Kč	1129	1,00	20,32 Kč
566 1	0	2	7	10 002	18 000,00 Kč	33234	1,00	598,21 Kč
566 8	0	2	7	10 002	18 000,00 Kč	33329	1,00	599,92 Kč
566 9	0	2	7	10 002	18 000,00 Kč	4452	1,00	80,13 Kč
746 0	0	2	14	10 002	18 000,00 Kč	475	1,00	8,55 Kč
747 0	0	2	7	10 002	18 000,00 Kč	787	1,00	14,16 Kč
749 1	0	2	7	10 002	18 000,00 Kč	9311	1,00	167,59 Kč
749 3	0	2	7	10 002	18 000,00 Kč	795	1,00	14,31 Kč
856 0	0	2	7	10 002	18 000,00 Kč	1135	1,00	20,43 Kč
886 0	0	2	14	10 002	18 000,00 Kč	541	1,00	9,73 Kč
887 1	0	2	7	10 002	18 000,00 Kč	16017	1,00	288,30 Kč
897 0	0	2	14	10 002	18 000,00 Kč	1137	1,00	20,46 Kč
905 1	0	2	14	10 002	18 000,00 Kč	408	1,00	7,34 Kč
908 1	0	2	14	10 002	18 000,00 Kč	63	1,00	1,13 Kč
908 2	0	2	11	10 002	18 000,00 Kč	22	1,00	0,39 Kč
908 3	0	2	14	10 002	18 000,00 Kč	55	1,00	0,99 Kč
910 0	0	2	14	10 002	18 000,00 Kč	848	1,00	15,26 Kč
911 0	0	2	14	10 002	18 000,00 Kč	1758	1,00	31,64 Kč
914 5	0	2	14	10 002	18 000,00 Kč	8979	1,00	161,62 Kč
915 0	0	2	14	10 002	18 000,00 Kč	948	1,00	17,06 Kč
917 1	0	2	14	10 002	18 000,00 Kč	8046	1,00	144,82 Kč
920 0	0	2	14	10 002	18 000,00 Kč	980	1,00	17,64 Kč
925 0	0	2	14	10 002	18 000,00 Kč	3306	1,00	59,50 Kč
933 0	0	2	14	10 002	18 000,00 Kč	1177	1,00	21,18 Kč
934 0	0	2	14	10 002	18 000,00 Kč	1101	1,00	19,81 Kč
935 0	0	2	14	10 002	18 000,00 Kč	214	1,00	3,85 Kč
937 3	0	2	14	10 002	18 000,00 Kč	186	1,00	3,34 Kč
940 0	0	2	14	10 002	18 000,00 Kč	500	1,00	9,00 Kč
953 1	0	2	11	10 002	18 000,00 Kč	107	1,00	1,92 Kč
953 2	0	2	11	10 002	18 000,00 Kč	231	1,00	4,15 Kč
955 0	0	2	11	10 002	18 000,00 Kč	591	1,00	10,63 Kč
963 0	0	2	14	10 002	18 000,00 Kč	176	1,00	3,16 Kč

**557 398,80 Kč**      **309666**      **5 573,78 Kč**

Příloha k nájemní smlouvě č: 211N08/29

Uzavřeno:

Variabilní symbol: 21110829

Účinná od:

18.9.2008

Roční splátka: 0,0000

<u>katastr</u>	<u>parcely /</u>	<u>díl</u>	<u>parskup</u>	<u>kultura</u>	<u>LV</u>	<u>cena za ha</u>		
	127 5	0	2	14	10 002	17 800,00 Kč		
	1 880 7	0	2	14	10 002	17 800,00 Kč		
	1 880 8	0	2	14	10 002	17 800,00 Kč		
	1 897 2	0	2	14	10 002	17 800,00 Kč		
	1 899 0	0	2	14	10 002	17 800,00 Kč		
	1 900 0	0	2	14	10 002	17 800,00 Kč		
	1 902 0	0	2	14	10 002	17 800,00 Kč		
	1 904 0	0	2	14	10 002	17 800,00 Kč		
	1 905 0	0	2	14	10 002	17 800,00 Kč		
	1 906 1	0	2	14	10 002	17 800,00 Kč		
	1 908 0	0	2	14	10 002	17 800,00 Kč		
	1 910 0	0	2	14	10 002	17 800,00 Kč		
	1 911 0	0	2	14	10 002	17 800,00 Kč		
	1 912 1	0	2	14	10 002	17 800,00 Kč		
	1 913 0	0	2	14	10 002	17 800,00 Kč		
	1 922 1	0	2	14	10 002	17 800,00 Kč		
	1 925 1	0	2	14	10 002	17 800,00 Kč		
	1 925 2	0	2	14	10 002	17 800,00 Kč		
	1 927 0	0	2	14	10 002	17 800,00 Kč		
	1 929 0	0	2	14	10 002	17 800,00 Kč		
	1 931 0	0	2	14	10 002	17 800,00 Kč		
	1 945 1	0	2	14	10 002	17 800,00 Kč		
	1 948 1	0	2	14	10 002	17 800,00 Kč		
	1 948 3	0	2	14	10 002	17 800,00 Kč		
	1 948 4	0	2	14	10 002	17 800,00 Kč		
						<b>66 305,00 Kč</b>	<b>37250</b>	<b>662,90 Kč</b>
<b>Dřevohryzy</b>								
	47 0	0	2	14	10 002	26 900,00 Kč	270 1,00	7,26 Kč
	96 0	0	2	7	10 002	26 900,00 Kč	10374 1,00	279,06 Kč
	263 0	0	2	11	10 002	26 900,00 Kč	108 1,00	2,90 Kč
	393 8	0	2	2	10 002	26 900,00 Kč	4538 1,00	122,07 Kč
	643 0	0	2	11	10 002	26 900,00 Kč	378 1,00	10,16 Kč
	1 138 1	0	2	14	10 002	26 900,00 Kč	12827 1,00	345,04 Kč
	1 138 18	0	2	14	10 002	26 900,00 Kč	194 1,00	5,21 Kč
	1 139 0	0	2	14	10 002	26 900,00 Kč	198 1,00	5,32 Kč
	1 144 1	0	2	14	10 002	26 900,00 Kč	3044 1,00	81,88 Kč
	1 144 2	0	2	14	10 002	26 900,00 Kč	471 1,00	12,66 Kč
	1 148 0	0	2	14	10 002	26 900,00 Kč	611 1,00	16,43 Kč
						<b>88 804,97 Kč</b>	<b>33013</b>	<b>887,99 Kč</b>
<b>Bezděkov u Prachomet</b>								
	240 2	0	2	7	10 002	23 800,00 Kč	1668 1,00	39,69 Kč
	254 1	0	2	7	10 002	23 800,00 Kč	12802 1,00	304,68 Kč
	708 0	0	2	14	10 002	23 800,00 Kč	1286 1,00	30,60 Kč
	831 3	0	2	2	10 002	23 800,00 Kč	14147 1,00	336,69 Kč
	837 1	0	2	7	10 002	23 800,00 Kč	18916 1,00	450,20 Kč
	880 1	0	2	14	10 002	23 800,00 Kč	2674 1,00	63,64 Kč
	885 4	0	2	7	10 002	23 800,00 Kč	15491 1,00	368,68 Kč
	1 080 2	0	2	11	10 002	23 800,00 Kč	196 1,00	4,66 Kč
	1 166 1	0	2	7	10 002	23 800,00 Kč	7878 1,00	187,49 Kč
	1 166 2	0	2	11	10 002	23 800,00 Kč	2788 1,00	66,35 Kč
	1 166 37	0	2	7	10 002	23 800,00 Kč	5645 1,00	134,35 Kč
	1 166 6	0	2	11	10 002	23 800,00 Kč	1109 1,00	26,39 Kč
	1 315 1	0	2	7	10 002	23 800,00 Kč	43820 1,00	1 042,91 Kč

Úloha k nájemní smlouvě č: 211N08/29

Uzavřeno:

NB product s.r.o.

Variabilní symbol: 21110829

Účinná od:

Václavské náměstí 799/48

18.9.2008

Roční splátka: 0,0000

Praha 1

stí 799/48  
Nájem  
3,16 Kč  
5,16 Kč  
34 Kč  
3 Kč  
Kč  
č

katastr

parcela /	díl	parskup	kultura	LV	cena za ha	výměra	%	Nájem
1 712 1	0	2	14	10 002	23 800,00 Kč	1434	1,00	34,12 Kč
1 712 3	0	2	14	10 002	23 800,00 Kč	130	1,00	3,09 Kč
1 712 4	0	2	14	10 002	23 800,00 Kč	1538	1,00	36,60 Kč
1 713 0	0	2	14	10 002	23 800,00 Kč	2233	1,00	53,14 Kč
1 714 0	0	2	14	10 002	23 800,00 Kč	2595	1,00	61,76 Kč
1 715 1	0	2	14	10 002	23 800,00 Kč	3021	1,00	71,89 Kč
1 715 2	0	2	14	10 002	23 800,00 Kč	2643	1,00	62,90 Kč
1 719 0	0	2	14	10 002	23 800,00 Kč	12023	1,00	286,14 Kč
1 721 0	0	2	14	10 002	23 800,00 Kč	1098	1,00	26,13 Kč
1 725 1	0	2	14	10 002	23 800,00 Kč	1872	1,00	44,55 Kč
1 725 2	0	2	14	10 002	23 800,00 Kč	4212	1,00	100,24 Kč
1 727 0	0	2	14	10 002	23 800,00 Kč	2374	1,00	56,50 Kč
1 748 2	0	2	14	10 002	23 800,00 Kč	3372	1,00	80,25 Kč
1 749 1	0	2	14	10 002	23 800,00 Kč	673	1,00	16,01 Kč

**398 978,44 Kč**      **167638**      **3 989,65 Kč**

Prachomety

518 1      0      2      7      10 002      24 600,00 Kč      55712      1,00      1 370,51 Kč

**137 051,52 Kč**      **55712**      **1 370,51 Kč**

Kláster Teplá

část 26%      65 2      0      2      14      10 002      500 000,00 Kč      17597      1,00      8 798,50 Kč  
590 2      0      2      14      10 002      24 700,00 Kč      2498      1,00      61,70 Kč

**886 020,06 Kč**      **20095**      **8 860,20 Kč**

Luhov u Toužimi

51 1      0      2      14      10 002      27 200,00 Kč      1400      1,00      38,08 Kč  
54 1      0      2      7      10 002      27 200,00 Kč      12392      1,00      337,06 Kč  
68 3      0      2      2      10 002      27 200,00 Kč      186      1,00      5,05 Kč  
89 4      0      2      7      10 002      27 200,00 Kč      1793      1,00      48,76 Kč  
287 1      0      2      11      10 002      27 200,00 Kč      2449      1,00      66,61 Kč  
327 1      0      2      7      10 002      27 200,00 Kč      20283      1,00      551,69 Kč  
327 5      0      2      7      10 002      27 200,00 Kč      25      1,00      0,68 Kč

**104 796,16 Kč**      **38528**      **1 047,93 Kč**

Nežichov

1 354 0      0      2      11      10 002      18 200,00 Kč      3322      1,00      60,46 Kč

**6 046,04 Kč**      **3322**      **60,46 Kč**

Třebouň

76 1      0      2      14      10 002      22 000,00 Kč      1077      1,00      23,69 Kč  
79 0      0      2      5      10 002      22 000,00 Kč      177      1,00      3,89 Kč  
84 3      0      2      14      10 002      22 000,00 Kč      290      1,00      6,38 Kč  
110 1      0      2      14      10 002      22 000,00 Kč      512      1,00      11,26 Kč  
170 15      0      2      7      10 002      22 000,00 Kč      21409      1,00      470,99 Kč  
170 16      0      2      7      10 002      22 000,00 Kč      7057      1,00      155,25 Kč  
136 3      0      2      14      10 002      22 000,00 Kč      585      1,00      12,87 Kč  
136 5      0      2      14      10 002      22 000,00 Kč      714      1,00      15,70 Kč  
136 6      0      2      14      10 002      22 000,00 Kč      546      1,00      12,01 Kč  
248 12      0      2      7      10 002      22 000,00 Kč      7584      1,00      166,84 Kč  
250 7      0      2      2      10 002      22 000,00 Kč      34367      1,00      756,07 Kč  
415 1      0      2      2      10 002      22 000,00 Kč      55303      1,00      1 216,66 Kč

Příloha k nájemní smlouvě č: 211N08/29

Variabilní symbol: 21110829

18.9.2008

Roční splátka:

<u>katastr</u>	<u>parcela</u> /	<u>díl</u>	<u>parskup</u>	<u>kultura</u>	<u>LV</u>	
	1 744 10	0	2	14	10 002	
	1 744 11	0	2	14	10 002	
	1 744 12	0	2	14	10 002	
	1 744 14	0	2	14	10 002	
	1 744 8	0	2	14	10 002	
	2 053 0	0	2	14	10 002	
	2 054 0	0	2	14	10 002	
	2 058 0	0	2	14	10 002	
	2 063 0	0	2	14	10 002	
	2 066 0	0	2	14	10 002	
	2 071 1	0	2	14	10 002	
	2 071 2	0	2	14	10 002	
	2 075 0	0	2	14	10 002	

CELKEM:

343 851.20 Kč

3 481 194.68 Kč