

## DODATEK Č. 3

### KE SMLOUVĚ O NÁJMU MOVITÉ VĚCI ZE DNE 19. 7. 2017,

který uzavřely níže uvedeného dne, měsíce a roku smluvní strany

**Česká republika – Krajské ředitelství policie Jihočeského kraje**

se sídlem: Lannova 193/26, 370 74 České Budějovice

IČO: 75151511, DIČ CZ75151511

číslo účtu: 19-64133-881/0710 vedený u ČNB

pro ekonomiku

(dále jen „Pronajímatel“) na straně jedné

a

**Národní agentura pro komunikační a informační technologie, s. p.**

se sídlem: Kodaňská 1441/45, Vršovice, 101 00 Praha 10

IČO: 04767543

Zastupován: JUDr. Antonínem Čihým, ředitelem oddělení Finance a majetek a JUDr. Vladimírem

Zapsaná v obchodním rejstříku, vedeném u Městského soudu v Praze, oddíl A, vložka 77322

(dále jen „Nájemce“) na straně druhé

„dále jen „smluvní strany“

#### I.

1. Smluvní strany se dohodly v souladu s ustanovením čl. X. odst. 2 a v návaznosti na ustanovení čl. IV. odst. 5 smlouvy na změně obsahu Smlouvy o nájmu movité věci ze dne 19. 7. 2017, (dále jen „smlouva“), a to následujícím způsobem:

**Stávající znění ustanovení čl. IV. odst. 1 smlouvy se nahrazuje novým zněním:**

„Nájemce se zavazuje platit Pronajímateli za Předmět nájmu nájemné, stanovené dohodou smluvních stran, a to ve výši **2 316,41 Kč + příslušná sazba DPH za rok.**“

**Stávající znění ustanovení čl. IV. odst. 6 smlouvy se nahrazuje novým zněním:**

„Předmět nájmu je ve smyslu § 51 vyhlášky č. 410/2009 Sb., kterou se provádějí některá ustanovení zákona č. 563/1991 Sb., o účetnictví, ve znění pozdějších předpisů, oceněn částkou 18 531,28 Kč.“

**Příloha č. 1 – seznam majetku se ruší a nahrazuje se novou Přílohou č. 1 – seznam majetku, která tvoří přílohu č. 1 tohoto dodatku č. 3.**

2. Ostatní ujednání smlouvy ze dne 19. 7. 2017 se tímto dodatkem nemění a nadále zůstávají v platnosti.

3. Tento dodatek je sepsán ve dvou vyhotoveních s platností originálu, přičemž každá ze smluvních stran obdrží po jednom z nich.

4. Tento dodatek nabývá platnosti dnem podpisu oprávněnými zástupci obou smluvních stran a účinnosti dnem zveřejnění v registru smluv ve smyslu zákona č. 340/2015 Sb., o zvláštních podmínkách účinnosti některých smluv, uveřejňování těchto smluv a o registru smluv, ve znění pozdějších předpisů.

5. Smluvní strany prohlašují, že dodatek byl sjednán na základě jejich pravé a svobodné vůle, že si jeho obsah přečetli a bezvýhradně s ním souhlasí, což stvrzují svými podpisy.

6. Tento dodatek je vyhotoven elektronicky.

Příloha dodatku č. 3: Příloha č. 1 - seznam majetku

České Budějovice

Praha

Pronajímatel

Nájemce

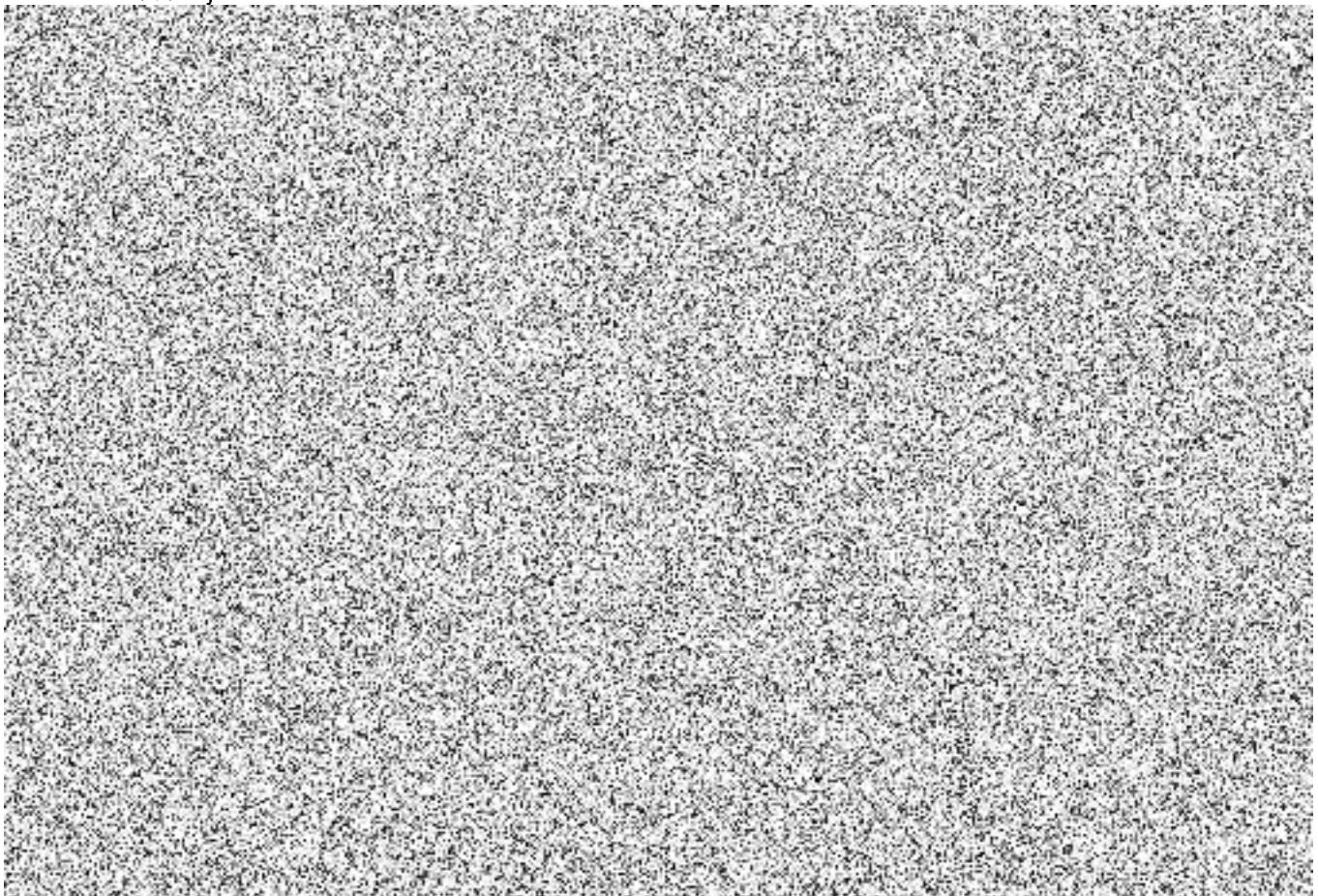

## Seznam majetku

Poř. č.	Nomenklatura	Popis	Komisionální ocenění pro potřeby pronájmu se stavem k 30. 6. 2017 (v Kč)	Komisionálně stanovená roční cena pronájmu (v Kč)
1	062080677000	Modul přídavný	148,63	18,58
2	062170004000	Přístroj telefonní účastnický	1 272,90	159,11
3	062170004000	Přístroj telefonní účastnický	1 272,90	159,11
4	062170004000	Přístroj telefonní účastnický	1 272,90	159,11
5	062170004000	Přístroj telefonní účastnický	1 272,90	159,11
6	062170154000	Přístroj telefonní účastnický	938,25	117,28
7	062170154000	Přístroj telefonní účastnický	938,25	117,28
8	062170154000	Přístroj telefonní účastnický	938,25	117,28
9	062170154000	Přístroj telefonní účastnický	938,25	117,28
10	062170154000	Přístroj telefonní účastnický	938,25	117,28
11	062170154000	Přístroj telefonní účastnický	938,25	117,28
12	062170154000	Přístroj telefonní účastnický	938,25	117,28
13	062170413000	Přístroj telefonní účastnický	386,27	48,28
14	062170466000	Přístroj telefonní účastnický	285,24	35,66
15	062170466000	Přístroj telefonní účastnický	285,24	35,66
16	062920362000	Modul přídavný	178,26	22,28
17	062920362000	Modul přídavný	178,26	22,28
18	160801000157	Lékárníčka dřev. nást. prázdná	30,00	3,75
19	160801000157	Lékárníčka dřev. nást. prázdná	30,00	3,75
20	180401121001	Skříň šatní 2dveřová dřevěná	177,58	22,20
21	180401121001	Skříň šatní 2dveřová dřevěná	177,58	22,20
22	180401121001	Skříň šatní 2dveřová dřevěná	177,58	22,20
23	180401121001	Skříň šatní 2dveřová dřevěná	177,58	22,20
24	180401262017	Nástavec skříňový 2dveřový dřevěný	107,89	13,49
25	180401262017	Nástavec skříňový 2dveřový dřevěný	107,89	13,49
26	180401262017	Nástavec skříňový 2dveřový dřevěný	107,89	13,49
27	180401262017	Nástavec skříňový 2dveřový dřevěný	107,89	13,49
28	180401296002	Skříňka kontejnerová zásuvková	268,99	33,62
29	180401296002	Skříňka kontejnerová zásuvková	268,41	33,55
30	180401296002	Skříňka kontejnerová zásuvková	268,41	33,55
31	180401436002	Stůl kancelářský pracovní 150 cm	203,04	25,38
32	180401436002	Stůl kancelářský pracovní 150 cm	203,04	25,38
33	180401456006	Stolek pod tiskárnu dřevěný	132,43	16,55
34	180401456006	Stolek pod tiskárnu dřevěný	132,43	16,55
35	180402162001	Skříň na spisy 2dveřová kovová	241,71	30,21
36	180402162008	Skříň na spisy posuvné dveře kovová	1 367,76	170,97
37	180402377010	Sedačka klekací kovová	80,00	10,00
38	180402377010	Sedačka klekací kovová	80,00	10,00
39	180504411001	Pokladnička příruční kovová	22,97	2,87
40	180401757011	Kontejner zásuvkový dřevěný	256,17	32,02
41	180401441048	Stůl kancelářský pracovní 150 cm	227,61	28,45
42	180401441048	Stůl kancelářský pracovní 150 cm	227,61	28,45
43	180401441048	Stůl kancelářský pracovní 150 cm	227,61	28,45
	<b>CELKEM</b>		<b>18 531,28</b>	<b>2 316,41</b>