



EVROPSKÁ UNIE
Fond soudržnosti
Operační program Životní prostředí

DODATEK č. 1

ke smlouvě o dílo č. j. KRPU-53018-19/ČJ-2022-0400VZ

„KŘP – U, OPŽP – OOP Obrnice č.p. 226 – zateplení objektu,
CZ.05.5.11/0.0/0.0/20_152/0015226“

(dále jen „dodatek“)

Smluvní strany

Název:	Česká republika - Krajské ředitelství policie Ústeckého kraje (dále i „KŘP-U“)
Sídlo - ulice, číslo, PSČ, město:	Lidické nám. 899/9, 401 79 Ústí nad Labem 2
Identifikační číslo:	75151537
Daňové identifikační číslo:	CZ75151537
Banka:	Česká národní banka Ústí nad Labem
Číslo účtu / kód banky:	1546881/0710
Ve věcech smlouvy oprávněn jednat:	plk. Mgr. Jaromír Kníže, ředitel KŘP-U
Ve věcech technických oprávněn jednat:	Ing. Jaroslav Bureš, investiční referent oddělení správy nemovitého majetku odboru správy majetku KŘP-U
Telefon:	724 231 095; 974 423 364
e-mail:	jaroslav.bures3@pcr.cz
Kontaktní adresa:	Krajské ředitelství policie Ústeckého kraje, Petrovická 172, 403 40 Ústí nad Labem – Božtěšice
Datová schránka:	a64ai6n

dále jen „objednatel“

a

Název:	STAVMOST, s.r.o.
Sídlo:	nám. Svobody 7, 434 01 Most - Rudolice
Identifikační číslo:	64051994
Daňové identifikační číslo:	CZ64051994
Banka:	Komerční banka, a.s.
Číslo účtu / kód banky:	3289850287/0100
Ve věcech smlouvy oprávněn jednat:	[redacted], jednatel společnosti
Ve věcech technických oprávněn jednat:	[redacted] – stavbyvedoucí
Kontaktní adresa:	nám. Svobody 7, 434 01 Most – Rudolice
Telefon:	[redacted]
E-mail:	stavmost@stavmost.cz
Obchodní rejstřík:	Krajský soud v Ústí nad Labem, oddíl C, vložka 9932
Datová schránka:	wrj4je9

dále jen „zhotovitel“

Článek I. Úvodní ustanovení

1. Smluvní strany mezi sebou dne 13. června 2022 uzavřely smlouvu o dílo č. j. KRPU-53018-19/ČJ-2022-0400VZ (dále jen „smlouva“), kde předmětem smlouvy jsou stavební úpravy objektu Krajského ředitelství policie Ústeckého kraje, na adrese Obrnice 226, 435 21 Obrnice (dále jen „objekt KŘP-U“), které jsou zaměřeny na snížení energetické náročnosti objektu KŘP-U, a to v rozsahu prací a dodávek tak, jak je vymezeno rozpočtem a projektovou dokumentací, jež tvoří přílohy č. 1 a 2

smlouvy, a dále vypracování dokumentace skutečného provedení stavby. Současně s tím také závazek objednatele řádně dokončené dílo převzít a zaplatit za něj sjednanou cenu díla.

2. V rámci provádění prací na díle byly zjištěny skutečnosti vedoucí k nezbytným změnám v rozsahu prováděných prací a dodávek na díle, které nebyly a nemohly být předem předpokládány.
3. Smluvní strany prohlašují, že na základě skutečností uvedených v odst. 2 tohoto článku dodatku bylo nutné přistoupit k provedení dopředu nepředvídatelných a nezbytných změn v rozsahu prováděných prací a dodávek na díle tak, aby mohlo být dílo dle smlouvy provedeno řádně v souladu s účelem stanoveným smlouvou.
4. Z důvodu nutnosti provedení změn v rozsahu prováděných prací a dodávek na díle dle odst. 2 a 3 tohoto článku dodatku se smluvní strany v souladu s čl. XII. odst. 1 smlouvy dohodly na následujících změnách smlouvy.

Článek II. Změny smlouvy

1. Smluvní strany se v souvislosti s dopředu nepředvídatelnými a nezbytnými změnami rozsahu prováděných prací dohodly na změně čl. VII. odst. 1 smlouvy, a to tak, že tento nově zní:

„Smluvní strany se dohodly ve smyslu ust. § 2620 občanského zákoníku na ceně díla s odkazem na rozpočet, který je přílohou č. 1 této smlouvy a který byl objednateli sdělen zhotovitelem před uzavřením této smlouvy. Celková cena díla byla stanovena ve výši:

<i>cena díla bez DPH:</i>	<u>4 166 502,69 Kč</u>
<i>DPH:</i>	<u>874 965,57 Kč</u>
<i>Celková cena díla vč. DPH:</i>	<u>5 041 468,26 Kč</u>

2. Smluvní strany se dohodly, že přílohou č. 1 tohoto dodatku dochází ke změně přílohy č. 1 smlouvy, tedy k odstranění části stávajících položek dodávek a prací uvedených v příloze č. 1 smlouvy, jež nebudou v souladu s tímto dodatkem realizovány, a k jejich nahrazení novými položkami nezbytných dodávek a prací v příloze č. 1 smlouvy doposud neuvedených, respektive k navýšení některých položek dodávek a prací uvedených v příloze č. 1 smlouvy.
3. **Ostatní ustanovení smlouvy zůstávají tímto dodatkem nezměněny.**

Článek III. Závěrečná ustanovení

1. Tento dodatek nabývá platnosti dnem jeho podpisu oběma smluvními stranami a účinnosti potom okamžikem jeho zveřejnění v registru smluv ve smyslu zákona o registru smluv.
2. Smluvní strany obdrží po jednom elektronickém originálu uzavřené smlouvy.
3. Nedílnou součástí tohoto dodatku je též příloha č. 1 – změny rozpočtu.
4. Každá ze smluvních stran prohlašuje, že tento dodatek uzavírá svobodně a vážně, že považuje obsah tohoto dodatku za určitý a srozumitelný, a že jsou jí známy veškeré skutečnosti, jež jsou pro uzavření tohoto dodatku rozhodující, na důkaz čehož připojují smluvní strany k tomuto dodatku své podpisy.

V Mostě

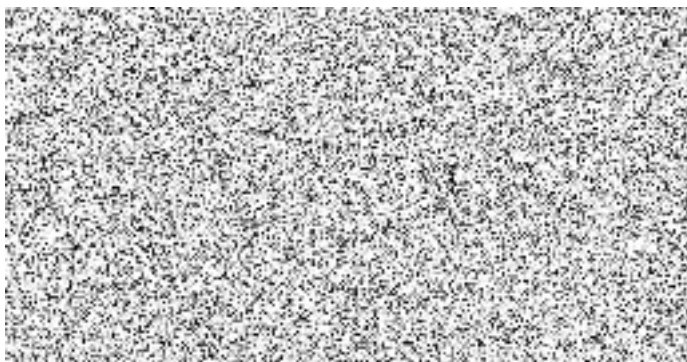

V Ústí nad Labem

plk. Mgr. Jaromír Kníže
ředitel KŘP-U
podepsáno elektronicky



KRYCI LIST ROZPOCTU

Název stavby	KŘP - U, OPŽP - OOP Obrnice č.p. 226 - zateplení objektu, CZ.05.5.11/0.0/0.0/20_152/0015226	JKSO	
Název objektu	Vícepráce - Oprava podlah terasy v 1. a 2. NP	EČO	
		Místo	Obrnice
		IČO	DIČ
Objednatel	ČR - Krajské ředitelství policie Ústeckého kraje		
Projektant	Průjezdní 463, 403 21 Ústí n.L.		
Zhotovitel	STAVMOST, s.r.o. nám.Svobody 7, Most - Rudolice 43	64051994	CZ64051994
Zpracoval			
	Rozpočet číslo		
	Dne		
		CZ-CPV	
		CZ-CPA	

Měrné a účelové jednotky

Počet	Náklady / 1 m.j.	Počet	Náklady / 1 m.j.	Počet	Náklady / 1 m.j.
0	0,00	0	0,00	0	0,00

Rozpočtové náklady v CZK

A Základní rozp. náklady			B Doplnkové náklady			C Náklady na umístění stavby			
1	HSV	Dodávky	19 456,92	8	Práce přesčas	0,00	13	Zařízení staveniště	0,00
2		Montáž	34 952,24	9	Bez pevné podl.	0,00	14	Projektové práce	0,00
3	PSV	Dodávky	11 679,58	10	Kulturní památka	0,00	15	Územní vlivy	0,00
4		Montáž	7 833,56	11		0,00	16	Provozní vlivy	0,00
5	"M"	Dodávky	0,00				17	Jiné VRN	0,00
6		Montáž	0,00				18	VRN z rozpočtu	0,00
7	ZRN (ř. 1-6)		73 922,30	12	DN (ř. 8-11)		19	VRN (ř. 13-18)	0,00
20	HZS		0,00	21	Kompl. činnost	0,00	22	Ostatní náklady	0,00

Projektant, Zhotovitel, Objednatel

D	Celkem bez DPH	73 922,30
DPH	%	Základ daně
snížená	15,0	0,00
základní	21,0	73 922,30
Cena s DPH		89 445,98

E	Přípočty a odpočty
Dodá zadavatel	0,00
Klouzavá doložka	0,00
Zvýhodnění	0,00

REKAPITULACE ROZPOČTU

Stavba: KŘP - U, OPŽP - OOP Obrnice č.p. 226 - zateplení objektu, CZ.05.5.11/0.0/0.0/20_152/0015226
 Objekt: Vícepráce - Oprava podlah terasy v 1. a 2. NP

Objednatel: ČR - Krajské ředitelství policie Ústeckého kraje
 Zhotovitel: STAVMOST, s.r.o. nám.Svobody 7, Most - Rudolice 43
 Místo: Obrnice

Zpracoval: 
 Datum:

Kód	Popis	Dodávka	Montáž	Cena celkem	Hmotnost celkem	Suť celkem
HSV	Práce a dodávky HSV	19 456,92	34 952,24	54 409,16	11,144	9,832
6	Úpravy povrchů, podlahy a osazování výplní	14 033,81	11 974,43	26 008,24	11,143	0,000
9	Ostatní konstrukce a práce, bourání	3 147,11	14 150,38	17 297,49	0,002	9,832
997	Přesun sutě	2 276,00	7 713,03	9 989,03	0,000	0,000
998	Přesun hmot	0,00	1 114,40	1 114,40	0,000	0,000
PSV	Práce a dodávky PSV	11 679,58	7 833,56	19 513,14	0,289	0,132
711	Izolace proti vodě, vlhkosti a plynům	5 406,62	5 097,90	10 504,52	0,246	0,132
713	Izolace tepelné	6 272,96	2 735,66	9 008,62	0,043	0,000
	Celkem	31 136,50	42 785,80	73 922,30	11,433	9,964

ROZPOČET S VÝKAZEM VÝMĚR

Stavba: KŘP - U, OPŽP - OOP Obrnice č.p. 226 - zateplení objektu, CZ.05.5.11/0.0/0.0/20_152/0015226

Objekt: Vícepráce - Oprava podlah terasy v 1. a 2. NP

Objednatel: ČR - Krajské ředitelství policie Ústeckého kraje
 Zhotovitel: STAVMOST, s.r.o. nám.Svobody 7, Most - Rudolice 43
 Místo: Obrnice

Zpracoval: 
 Datum:

Č.	KCN	Kód položky	Popis	MJ	Množství celkem	Cena jednotková	Cena celkem
----	-----	-------------	-------	----	-----------------	-----------------	-------------

HSV Práce a dodávky HSV 54 409,16

6 Úpravy povrchů, podlahy a osazování výplní 26 008,24

1	011	631311114	N - Mazanina tl přes 50 do 80 mm z betonu prostého bez zvýšených nároků na prostředí tř. C 16/20	m3	4,819	3 852,00	18 562,79
---	-----	-----------	--	----	-------	----------	-----------

17,75*1,90*0,08 "1.NP"	2,698
1,50*0,15*2*0,08	0,036
-0,40*0,15*3*0,08	-0,014
Mezisoučet	2,720
17,75*0,60*0,08 "2.NP"	0,852
17,75*(2,15-0,60)*0,045	1,238
1,50*0,15*0,05*2	0,023
-0,40*0,15*3*0,08	-0,014
Mezisoučet	2,099
Součet	4,819

2	011	631319011	N - Příplatek k mazanině tl přes 50 do 80 mm za přehlazení povrchu	m3	4,819	1 035,00	4 987,67
---	-----	-----------	--	----	-------	----------	----------

3	011	631351101	N - Zřízení bednění rýh a hran v podlahách	m2	3,980	369,90	1 472,20
---	-----	-----------	--	----	-------	--------	----------

(17,75+2,15)*0,20 "2. NP. ložžie"	3,980
Součet	3,980

4	011	631351102	N - Odstranění bednění rýh a hran v podlahách	m2	2,985	83,16	248,23
---	-----	-----------	---	----	-------	-------	--------

5	011	634113113	N - Výplň dilatačních spár mazanin pásem EPS v 40 mm	m	3,800	59,04	224,35
---	-----	-----------	--	---	-------	-------	--------

6	011	634911124	N - Řezání dilatačních spár š 10 mm hl přes 50 do 80 mm v čerstvé betonové mazanině	m	3,800	135,00	513,00
---	-----	-----------	---	---	-------	--------	--------

1,9*2	3,800
Součet	3,800

9 Ostatní konstrukce a práce, bourání 17 297,49

7	013	965042141	N - Bourání podkladů pod dlažby nebo mazanin betonových nebo z litého asfaltu tl do 100 mm pl přes 4	m2	4,465	3 075,81	13 733,49
---	-----	-----------	--	----	-------	----------	-----------

17,75*1,90*0,10 "1.NP"	3,373
1,50*0,15*2*0,10	0,045
-0,40*0,15*3*0,10	-0,018
Mezisoučet	3,400
17,75*0,60*0,10 "2.NP"	1,065
Mezisoučet	1,065
Součet	4,465

8	005	977151114	N - Jádrové vrty diamantovými korunkami do stavebních materiálů D přes 50 do 60 mm	m	1,500	2 376,00	3 564,00
---	-----	-----------	--	---	-------	----------	----------

0,25*6 "1.NP. pro balkon. vpust"	1,500
Součet	1,500

997 Přesun sutě 9 989,03

Č.	KCN	Kód položky	Popis	MJ	Množství celkem	Cena jednotková	Cena celkem
123	013	997013152	Vnitrostaveništní doprava suti a vybouraných hmot pro budovy v přes 6 do 9 m s omezením mechanizace	t	9,964	250,00	2 491,00
124	013	997013501	Odvoz suti a vybouraných hmot na skládku nebo meziskládku do 1 km se složením	t	9,964	286,02	2 849,90
125	013	997013509	Odvoz suti a vybouraných hmot na skládku nebo meziskládku se složením, na vzdálenost Příplatek k ceně za každý další i započatý 1 km přes 1 km	t	189,316	12,53	2 372,13
126	013	997013601	Poplatek za uložení stavebního odpadu na skládce (skládkovně) z prostého betonu zaříděného do Katalogu odpadů pod kódem 17 01 01	t	7,520	250,00	1 880,00
128	013	997013847	Poplatek za uložení stavebního odpadu na skládce (skládkovně) asfaltového s obsahem dehtu zaříděného do Katalogu odpadů pod kódem 17 03 01	t	0,132	3 000,00	396,00

998 Přesun hmot 1 114,40

130	011	998017002	Přesun hmot pro budovy občanské výstavby, bydlení, výrobu a služby s omezením mechanizace vodorovná dopravní vzdálenost do 100 m pro budovy s jakoukoliv nosnou konstrukcí výšky přes 6 do 12 m	t	11,144	100,00	1 114,40
-----	-----	-----------	---	---	--------	--------	----------

PSV Práce a dodávky PSV 19 513,14

711 Izolace proti vodě, vlhkosti a plynům 10 504,52

15	711	711111001	N - Provedení izolace proti zemní vlhkosti vodorovně za studena nátěrem penetračním 17,75*1,90 "1.NP terasa" 1,50*0,15*2 -0,40*3 Součet	m2	32,975 33,725 0,450 -1,200 32,975	10,08	332,39
16	111	11163150	N - lak penetrační asfaltový 32,975 * 0,00033	t	0,011 0,011	46 620,00	512,82
17	711	711112001	N - Provedení izolace proti zemní vlhkosti svislé za studena nátěrem penetračním (2*17,75+2*1,9)*0,15 "1.NP terasa" -1,50*0,15*2 0,15*0,15*9 Součet	m2	5,648 5,895 -0,450 0,203 5,648	21,96	124,03
18	111	11163150	N - lak penetrační asfaltový 5,648 * 0,00034	t	0,002 0,002	46 620,00	93,24
19	711	711131811	N - Odstranění izolace proti zemní vlhkosti vodorovně 17,75*1,90 "1.NP terasa" 1,50*0,15*2 -0,40*3 Součet	m2	32,975 33,725 0,450 -1,200 32,975	21,15	697,42
20	711	711141559	N - Provedení izolace proti zemní vlhkosti pásy přitavením vodorovně NAIP 17,75*1,90 "1.NP terasa" 1,50*0,15*2 -0,40*3 Součet	m2	32,975 33,725 0,450 -1,200 32,975	101,70	3 353,56
21	VDG	VDG.102147	N - HYDROBIT V60 S 35 (role/10m2) 32,975 * 1,1655	m2	38,432 38,432	98,69	3 792,85
22	711	711142559	N - Provedení izolace proti zemní vlhkosti pásy přitavením svislé NAIP (2*17,75+2*1,9)*0,15 "1.NP terasa" -1,50*0,15*2 0,15*0,15*9	m2	5,648 5,895 -0,450 0,203	117,00	660,82

Č.	KCN	Kód položky	Popis	MJ	Množství celkem	Cena jednotková	Cena celkem
Součet					5,648		
23	VDG	VDG.102147	N - HYDROBIT V60 S 35 (role/10m2)	m2	6,896	98,69	680,57
5,648 * 1,221					6,896		
24	711	998711102	N - Přesun hmot tonážní pro izolace proti vodě, vlhkosti a plynům v objektech v přes 6 do 12 m	t	0,246	1 044,00	256,82
713			Izolace tepelné				9 008,62
25	713	713121111	N - Montáž izolace tepelné podlah volně kladenými rohožemi, pásy, dílci, deskami 1 vrstva	m2	10,470	22,68	237,46
17,75*0,60 "2.NP terasa"					10,650		
-0,40*0,15*3					-0,180		
Součet					10,470		
26	713	713121121	N - Montáž izolace tepelné podlah volně kladenými rohožemi, pásy, dílci, deskami 2 vrstvy	m2	32,975	52,92	1 745,04
17,75*1,90 "1.NP terasa"					33,725		
1,50*0,15*2					0,450		
-0,40*3					-1,200		
Součet					32,975		
27	283	28376414	N - deska z polystyrénu XPS, hrana polodrážková a hladký povrch 300kPA tl 20mm	m2	43,000	84,24	3 622,32
28	283	28376415	N - deska z polystyrénu XPS, hrana polodrážková a hladký povrch 300kPA tl 30mm	m2	10,500	126,00	1 323,00
29	713	713191133	N - Montáž izolace tepelné podlah, stropů vrchem nebo střech překrytí fólií s přelepeným spojem	m2	32,975	35,28	1 163,36
17,75*1,90 "1.NP terasa"					33,725		
1,50*0,15*2					0,450		
-0,40*3					-1,200		
Součet					32,975		
30	283	28329338	N - fólie PE nevytlužená pro parotěsnou vrstvu podlah, stěn, stropů a střech do 200g/m2	m2	38,432	23,76	913,14
32,975 * 1,1655					38,432		
163	713	998713102	Přesun hmot tonážní pro izolace tepelné v objektech v přes 6 do 12 m	t	0,043	100,00	4,30

Celkem

73 922,30

KRYCI LIST ROZPOCTU

Název stavby	KŘP - U, OPŽP - OOP Obrnice č.p. 226 - zateplení objektu, CZ.05.5.11/0.0/0.0/20_152/0015226	JKSO	
Název objektu	Vícepráce - Sanace - stehování trhlín	EČO	
		Místo	Obrnice
		IČO	
		DIČ	
Objednatel	ČR - Krajské ředitelství policie Ústeckého kraje		
Projektant	Průjezdní 463, 403 21 Ústí n.L.		
Zhotovitel	STAVMOST, s.r.o. nám.Svobody 7, Most - Rudolice 43	64051994	CZ64051994
Zpracoval			
	Rozpočet číslo		
	Dne		
		CZ-CPV	
		CZ-CPA	

Měrné a účelové jednotky

Počet	Náklady / 1 m.j.	Počet	Náklady / 1 m.j.	Počet	Náklady / 1 m.j.
0	0,00	0	0,00	0	0,00

Rozpočtové náklady v CZK

A Základní rozp. náklady			B Doplnkové náklady			C Náklady na umístění stavby			
1	HSV	Dodávky	20 363,92	8	Práce přesčas	0,00	13	Zařízení staveniště	0,00
2		Montáž	48 791,19	9	Bez pevné podl.	0,00	14	Projektové práce	0,00
3	PSV	Dodávky	0,00	10	Kulturní památka	0,00	15	Územní vlivy	0,00
4		Montáž	0,00	11		0,00	16	Provozní vlivy	0,00
5	"M"	Dodávky	0,00				17	Jiné VRN	0,00
6		Montáž	0,00				18	VRN z rozpočtu	0,00
7	ZRN (ř. 1-6)		69 155,11	12	DN (ř. 8-11)		19	VRN (ř. 13-18)	0,00
20	HZS		0,00	21	Kompl. činnost	0,00	22	Ostatní náklady	0,00

Projektant, Zhotovitel, Objednatel

D Celkem bez DPH 69 155,11

DPH	%	Základ daně	DPH celkem
snížená	15,0	0,00	0,00
základní	21,0	69 155,11	14 522,57

Cena s DPH 83 677,68

E Přípočty a odpočty

Dodá zadavatel	0,00
Klouzavá doložka	0,00
Zvýhodnění	0,00

REKAPITULACE ROZPOČTU

Stavba: KŘP - U, OPŽP - OOP Obrnice č.p. 226 - zateplení objektu, CZ.05.5.11/0.0/0.0/20_152/0015226
Objekt: Vícepráce - Sanace - stěhování trhlín

Objednatel: ČR - Krajské ředitelství policie Ústeckého kraje
Zhotovitel: STAVMOST, s.r.o. nám.Svobody 7, Most - Rudolice 43
Místo: Obrnice

Zpracoval:
Datum:



Kód	Popis	Dodávka	Monláž	Cena celkem	Hmotnost celkem	Suť celkem
HSV	Práce a dodávky HSV	20 363,92	48 791,19	69 155,11	0,048	0,198
9	Ostatní konstrukce a práce, bourání	20 363,92	48 607,62	68 971,54	0,048	0,198
997	Přesun sutě	0,00	178,77	178,77	0,000	0,000
998	Přesun hmot	0,00	4,80	4,80	0,000	0,000
	Celkem	20 363,92	48 791,19	69 155,11	0,048	0,198

ROZPOČET S VÝKAZEM VÝMĚR

Stavba: KŘP - U, OPŽP - OOP Obrnice č.p. 226 - zateplení objektu, CZ.05.5.11/0.0/0.0/20_152/0015226

Objekt: Vícepráce - Sanace - stehování trhlín

Objednatel: ČR - Krajské ředitelství policie Ústeckého kraje
 Zhotovitel: STAVMOST, s.r.o. nám.Svobody 7, Most - Rudolice 43
 Místo: Obrnice

Zpracoval:
 Datum:



Č.	KCN	Kód položky	Popis	MJ	Množství celkem	Cena jednotková	Cena celkem
----	-----	-------------	-------	----	-----------------	-----------------	-------------

HSV Práce a dodávky HSV 69 155,11

9 Ostatní konstrukce a práce, bourání 68 971,54

1	013	974032132	N - Vysekání rýh ve stěnách nebo příčkách z dutých cihel nebo tvárníc hl do 50 mm š 70 mm	m	39,600	72,81	2 883,28
			0,55*12 "JZ"		6,600		
			0,55*25 + 0,55*3 "JV"		15,400		
			0,55*6 "SZ"		3,300		
			0,55*26 "SV"		14,300		
			Součet		39,600		

2	005	985141211	N - Vycištění trhlín a dutín ve zdivu š do 50 mm hl do 150 mm	m	39,600	96,30	3 813,48
			0,55*12 "JZ"		6,600		
			0,55*25 + 0,55*3 "JV"		15,400		
			0,55*6 "SZ"		3,300		
			0,55*26 "SV"		14,300		
			Součet		39,600		

3	005	985331212	N - Dodatečné vleповání betonářské výztuže D 10 mm do chemické malty včetně vyvrtání otvoru	m	49,500	1 233,00	61 033,50
			0,75*66		49,500		
			Součet		49,500		

4	130	13021054	N - tyč ocelová ohýbaná kruhová žebírková jakost B500B (10 505) výztuž do betonu D 10-16mm	t	0,032	38 790,00	1 241,28
			49,5 * 0,00064		0,032		

997 Přesun sutě 178,77

123	013	997013152	Vnitrostaveništní doprava suti a vybouraných hmot pro budovy v přes 6 do 9 m s omezením mechanizace	t	0,198	250,00	49,50
124	013	997013501	Odvoz suti a vybouraných hmot na skládku nebo meziskládku do 1 km se složením	t	0,198	286,02	56,63
125	013	997013509	Odvoz suti a vybouraných hmot na skládku nebo meziskládku se složením, na vzdálenost Příplatek k ceně za každý další i započatý 1 km přes 1 km	t	3,762	12,53	47,14
127	013	997013603	Poplatek za uložení na skládce (skládkovně) stavebního odpadu cihelného kód odpadu 17 01 02	t	0,102	250,00	25,50

998 Přesun hmot 4,80

130	011	998017002	Přesun hmot pro budovy občanské výstavby, bydlení, výrobu a služby s omezením mechanizace vodorovná dopravní vzdálenost do 100 m pro budovy s jakoukoliv nosnou konstrukcí výšky přes 6 do 12 m	t	0,048	100,00	4,80
-----	-----	-----------	---	---	-------	--------	------

Celkem 69 155,11

KRYCI LIST ROZPOCTU

Název stavby	KŘP - U, OPŽP - OOP Obrnice č.p. 226 - zateplení objektu, CZ.05.5.11/0.0/0.0/20_152/0015226	JKSO	
Název objektu	Měněpráce - Záměna povlakové krytiny střechy (asfalt)	EČO	
		Místo	Obrnice
		IČO	DIČ
Objednatel	ČR - Krajské ředitelství policie Ústeckého kraje		
Projektant	Průjezdni 463, 403 21 Ústí n.L.		
Zhotovitel	STAVMOST, s.r.o. nám.Svobody 7, Most - Rudolice 43	64051994	CZ64051994
Zpracoval			
	Rozpočet číslo		
	Dne		
		CZ-CPV	
		CZ-CPA	

Měrné a účelové jednotky

Počet	Náklady / 1 m.j.	Počet	Náklady / 1 m.j.	Počet	Náklady / 1 m.j.
0	0,00	0	0,00	0	0,00

Rozpočtové náklady v CZK

A		B		C					
Základní rozp. náklady		Doplňkové náklady		Náklady na umístění stavby					
1	HSV	Dodávky	11 352,00	8	Práce přesčas	0,00	13	Zařízení staveniště	0,00
2		Montáž	0,00	9	Bez pevné podl.	0,00	14	Projektové práce	0,00
3	PSV	Dodávky	148 646,11	10	Kulturní památka	0,00	15	Územní vlivy	0,00
4		Montáž	87 938,14	11		0,00	16	Provozní vlivy	0,00
5	"M"	Dodávky	0,00				17	Jiné VRN	0,00
6		Montáž	0,00				18	VRN z rozpočtu	0,00
7	ZRN (ř. 1-6)		247 936,25	12	DN (ř. 8-11)		19	VRN (ř. 13-18)	0,00
20	HZS		0,00	21	Kompl. činnost	0,00	22	Ostatní náklady	0,00

Projektant. Zhotovitel. Objednatel

D Celkem bez DPH 247 936,25

DPH	%	Základ daně	DPH celkem
snížená	15,0	0,00	0,00
základní	21,0	247 936,25	52 066,61

Cena s DPH 300 002,86

Přípočty a odpočty

Dodá zadavatel	0,00
Klouzavá doložka	0,00
Zvýhodnění	0,00

REKAPITULACE ROZPOČTU

Stavba: KŘP - U, OPŽP - OOP Obrnice č.p. 226 - zateplení objektu, CZ.05.5.11/0.0/0.0/20_152/0015226
Objekt: Měněpráce - Záměna povlakové krytiny střechy (asfalt)

Objednatel: ČR - Krajské ředitelství policie Ústeckého kraje
Zhotovitel: STAVMOST, s.r.o. nám.Svobody 7, Most - Rudolice 43
Místo: Obrnice

Zpracováno
Datum:



Kód	Popis	Dodávka	Montáž	Cena celkem	Hmotnost celkem	Suř celkem
HSV	Práce a dodávky HSV	11 352,00	0,00	11 352,00	0,000	0,000
997	Přesun sutě	11 352,00	0,00	11 352,00	0,000	0,000
PSV	Práce a dodávky PSV	148 646,11	87 938,14	236 584,25	6,084	0,630
712	Povlakové krytiny	148 646,11	87 938,14	236 584,25	6,084	0,630
	Celkem	159 998,11	87 938,14	247 936,25	6,084	0,630

ROZPOČET S VÝKAZEM VÝMĚR

Stavba: KŘP - U, OPŽP - OOP Obrnice č.p. 226 - zateplení objektu, CZ.05.5.11/0.0/0.0/20_152/0015226

Objekt: Méněpráce - Záměna povlakové krytiny střechy (asfalt)

Objednatel: ČR - Krajské ředitelství policie Ústeckého kraje

Zhotovitel: STAVMOST, s.r.o. nám.Svobody 7, Most - Rudolice 43

Místo: Obrnice

Zpracoval: 

Datum:

Č.	KCN	Kód položky	Popis	MJ	Množství celkem	Cena jednotková	Cena celkem
----	-----	-------------	-------	----	-----------------	-----------------	-------------

HSV Práce a dodávky HSV 11 352,00

997 Přesun sutě 11 352,00

128	R	997013847	Poplatek za uložení stavebního odpadu na skládce (skládkovné) asfaltového s obsahem dehtu zaříděného do Katalogu odpadů pod kódem 17 03 01	t	3,784	3 000,00	11 352,00
			asfaltová lepenka				
			3,784		3,784		
			Součet		3,784		

PSV Práce a dodávky PSV 236 584,25

712 Povlakové krytiny 236 584,25

131	R	712300832	Odstranění ze střech plochých do 10° krytiny povlakové dvouvrstvé	m2	315,220	53,00	16 706,66
			D.1.1._Technická_zpráva_strana_11-12.pdf				
			D.1.1.04_Púdorys_střechy.dwg				
			skladba S1				
			25,880*9,925+7,900*2,450		276,214		
			skladba S2				
			17,730*2,200		39,006		
			Součet		315,220		

132	R	712300843	Ostatní práce při odstranění povlakové krytiny střech plochých do 10° zbytkového asfaltového pásu odsekáním	m2	315,220	31,00	9 771,82
			VV viz. položka č. 712300832				
			315,220		315,220		
			Součet		315,220		

134	R	712311101	Provedení povlakové krytiny střech plochých do 10° natěradly a tmely za studena nátěrem lakem penetračním nebo asfaltovým	m2	315,220	20,00	6 304,40
			D.1.1._Technická_zpráva_strana_11-12.pdf				
			D.1.1.04_Púdorys_střechy.dwg				
			na vyrovnanou spádovou vrstvu pro parozábranu				
			skladba S1				
			25,880*9,925+7,900*2,450		276,214		
			skladba S2				
			17,730*2,200		39,006		
			Součet		315,220		

135	111	11163150	lak penetrační asfaltový	t	0,095	51 800,00	4 921,00
			315,22*0,0003 "Přepočtené koeficientem množství		0,095		
			Součet		0,095		

136	R	712331111	Provedení povlakové krytiny střech plochých do 10° pásy na sucho podkladní samolepící asfaltový pás	m2	315,220	45,00	14 184,90
			D.1.1._Technická_zpráva_strana_11-12.pdf				

Č.	KCN	Kód položky	Popis	MJ	Množství celkem	Cena jednotková	Cena celkem
			D.1.1.04_Púdorys_střechy.dwg				
			podkladní pás hydroizolační vrstvy				
			skladba S1				
			25,880*9,925+7,900*2,450		276,214		
			skladba S2				
			17,730*2,200		39,006		
			Součet		315,220		
137	628	62866281	pás asfaltový samolepicí modifikovaný SBS II 3,0mm s vložkou ze skleněné tkaniny se spalitelnou fólií nebo jemnozrným minerálním posypem nebo textilií na horním povrchu	m2	362,503	106,00	38 425,32
			315,22*1,15 "Přepočtené koeficientem množství		362,503		
			Součet		362,503		
138	R	712341559	Provedení povlakové krytiny střech plochých do 10° pásy přitavením NAIP v plné ploše	m2	315,220	60,00	18 913,20
			D.1.1._Technická_zpráva_strana_11-12.pdf				
			D.1.1.04_Púdorys_střechy.dwg				
			svrchní hydroizolační vrstva				
			skladba S1				
			25,880*9,925+7,900*2,450		276,214		
			skladba S2				
			17,730*2,200		39,006		
			Součet		315,220		
139	628	62855007	pás asfaltový natavitelný modifikovaný SBS II 4,5mm s vložkou z polyesterové vyztužené rohože a hrubozrným břidličným posypem na horním povrchu	m2	362,503	128,00	46 400,38
			315,22*1,15 "Přepočtené koeficientem množství		362,503		
			Součet		362,503		
140	R	712341659	Provedení povlakové krytiny střech plochých do 10° pásy přitavením NAIP bodově	m2	315,220	60,00	18 913,20
			D.1.1._Technická_zpráva_strana_11-12.pdf				
			D.1.1.04_Púdorys_střechy.dwg				
			parozábrana				
			skladba S1				
			25,880*9,925+7,900*2,450		276,214		
			skladba S2				
			17,730*2,200		39,006		
			Součet		315,220		
141	628	62856011	pás asfaltový natavitelný modifikovaný SBS II 4,0mm s vložkou z hliníkové fólie, hliníkové fólie s textilií a spalitelnou PE fólií nebo jemnozrným minerálním posypem na horním povrchu	m2	362,503	120,00	43 500,36
			315,22*1,15 "Přepočtené koeficientem množství		362,503		
			Součet		362,503		
147	R	712811101	Provedení povlakové krytiny střech samostatným vytažením izolačního povlaku za studena na konstrukce převyšující úroveň střechy, nátěrem penetračním	m2	34,571	60,00	2 074,26
			D.1.1.04_Púdorys_střechy.dwg				
			D.1.1.05_Řez_příčný_A-A'.dwg				
			+ Ilc nadezdívky 250 mm)				
			D.1.1.04_Púdorys_střechy.dwg				
			skladba S1				
			(12,420+7,900+2,450+18,100+9,960+25,995)*0,450		34,571		
			Součet		34,571		
148	111	11163150	lak penetrační asfaltový	t	0,012	51 800,00	621,60
			34,571*0,00035 "Přepočtené koeficientem množství		0,012		
			Součet		0,012		

Č.	KCN	Kód položky	Popis	MJ	Množství celkem	Cena jednotková	Cena celkem
149	R	712831101	Provedení poviakové krytiny střech samostatným vytažením izolačního povlaku pásy na sucho na konstrukce převyšující úroveň střechy, AIP, NAIP nebo tkaninou	m2	34,571	60,00	2 074,26
			VV viz. položka č. 712811101				
			34,571		34,571		
			Součet		34,571		
150	628	62866281	pás asfaltový samolepicí modifikovaný SBS tl 3,0mm s vložkou ze skleněné tkaniny se spalitelnou fólií nebo jemnozrnným minerálním posypem nebo textilií na horním povrchu	m2	41,485	106,00	4 397,41
			34,571*1,2 "Přepočtené koeficientem množství		41,485		
			Součet		41,485		
151	R	712841559	Provedení poviakové krytiny střech samostatným vytažením izolačního povlaku pásy přitavením na konstrukce převyšující úroveň střechy, NAIP	m2	34,571	100,00	3 457,10
			VV viz. položka č. 712811101				
			34,571		34,571		
			Součet		34,571		
152	628	62855007	pás asfaltový natavitelný modifikovaný SBS tl 4,5mm s vložkou z polyesterové vyztužené rohože a hrubozrnným břidličným posypem na horním povrchu	m2	41,485	128,00	5 310,08
			34,571*1,2 "Přepočtené koeficientem množství		41,485		
			Součet		41,485		
158	R	998712102	Přesun hmot pro poviakové krytiny stanovený z hmotnosti přesunovaného materiálu vodorovná dopravní vzdálenost do 50 m v objektech výšky přes 6 do 12 m	t	6,083	100,00	608,30

Celkem

247 936,25

KRYCI LIST ROZPOCTU

Název stavby	KŘP - U, OPŽP - OOP Obrnice č.p. 226 - zateplení objektu, CZ.05.5.11/0.0/0.0/20_152/0015226	JKSO	
Název objektu	Vícepráce - Záměna kotvení, podlepování nerovností, rozšíření oplechování	EČO	
		Místo	Obrnice
		IČO	
		DiČ	
Objednatel	ČR - Krajské ředitelství policie Ústeckého kraje		
Projektant	Průjezdní 463, 403 21 Ústí n.L.		
Zhotovitel	STAVMOST, s.r.o. nám.Svobody 7, Most - Rudolice 43	64051994	CZ64051994
Zpracoval			
	Rozpočet číslo		
	Dne		
		CZ-CPV	
		CZ-CPA	

Měrné a účelové jednotky

Počet	Náklady / 1 m.j.	Počet	Náklady / 1 m.j.	Počet	Náklady / 1 m.j.
0	0,00	0	0,00	0	0,00

Rozpočtové náklady v CZK

A			B			C			
Základní rozp. náklady			Doplňkové náklady			Náklady na umístění stavby			
1	HSV	Dodávky	89 771,70	8	Práce přesčas	0,00	13	Zařízení staveniště	0,00
2		Montáž	29 745,52	9	Bez pevné podl.	0,00	14	Projektové práce	0,00
3	PSV	Dodávky	40 327,69	10	Kulturní památka	0,00	15	Územní vlivy	0,00
4		Montáž	19 429,41	11		0,00	16	Provozní vlivy	0,00
5	"M"	Dodávky	0,00				17	Jiné VRN	0,00
6		Montáž	0,00				18	VRN z rozpočtu	0,00
7	ZRN (ř. 1-6)		179 274,32	12	DN (ř. 8-11)		19	VRN (ř. 13-18)	0,00
20	HZS		0,00	21	Kompl. činnost	0,00	22	Ostatní náklady	0,00

Projektant, Zhotovitel, Objednatel

D Celkem bez DPH 179 274,32

DPH	%	Základ daně	DPH celkem
snížená	15,0	0,00	0,00
základní	21,0	179 274,32	37 647,61

Cena s DPH 216 921,93

E Přípočty a odpočty

Dodá zadavatel	0,00
Klouzavá doložka	0,00
Zvýhodnění	0,00

REKAPITULACE ROZPOČTU

Stavba: KŘP - U, OPŽP - OOP Obrnice č.p. 226 - zateplení objektu, CZ.05.5.11/0.0/0.0/20_152/0015226

Objekt: Vícepráce - Záměna kotvení, podlepování nerovností, rozšíření oplechování

Objednatel: ČR - Krajské ředitelství policie Ústeckého kraje

Zhotovitel: STAVMOST, s.r.o. nám.Svobody 7, Most - Rudolice 43

Místo: Obrnice

Zpracoval:



Datum:

Kód	Popis	Dodávka	Montáž	Cena celkem	Hmotnost celkem	Suť celkem
HSV	Práce a dodávky HSV	89 771,70	29 745,52	119 517,22	2,259	0,000
6	Úpravy povrchů, podlahy a osazování výplní	89 771,70	29 519,62	119 291,32	2,259	0,000
998	Přesun hmot	0,00	225,90	225,90	0,000	0,000
PSV	Práce a dodávky PSV	40 327,69	19 429,41	59 757,10	0,403	0,000
764	Konstrukce klempířské	40 327,69	19 429,41	59 757,10	0,403	0,000
	Celkem	130 099,39	49 174,93	179 274,32	2,663	0,000

ROZPOČET S VÝKAZEM VÝMĚR

Stavba: KŘP - U, OPŽP - OOP Obrnice č.p. 226 - zateplení objektu, CZ.05.5.11/0.0/0.0/20_152/0015226

Objekt: Vícepráce - Záměna kotvení, podlepování nerovností, rozšíření oplechování

Objednatel: ČR - Krajské ředitelství policie Ústeckého kraje

Zhotovitel: STAVMOST, s.r.o. nám.Svobody 7, Most - Rudolice 43

Místo: Obrnice

Zpracoval: 

Datum:

Č.	KCN	Kód položky	Popis	MJ	Množství celkem	Cena jednotková	Cena celkem
----	-----	-------------	-------	----	-----------------	-----------------	-------------

HSV Práce a dodávky HSV 119 517,22

6 Úpravy povrchů, podlahy a osazování výplní 119 291,32

1	011	621211001	N - Montáž kontaktního zateplení vnějších podhledů lepením a mechanickým kotvením polystyrénových desek do betonu nebo zdíva tl do 40 mm - Vyrovnání podlepy	m2	24,056	210,17	5 055,85
			80,187*0,30		24,056		
			Součet		24,056		
2	283	28375929	N - deska EPS 70 fasádní ?=0,039 tl 10mm	m2	25,259	18,99	479,67
			24,056 * 1,05		25,259		
3	011	621211001	N - Montáž kontaktního zateplení vnějších podhledů lepením a mechanickým kotvením polystyrénových desek do betonu nebo zdíva tl do 40 mm - Vyrovnání podlepy	m2	16,037	210,17	3 370,50
			80,187*0,20		16,037		
			Součet		16,037		
4	283	28375930	N - deska EPS 70 fasádní ?=0,039 tl 20mm	m2	16,839	38,43	647,12
			16,037 * 1,05		16,839		
37	011	622211001	Montáž kontaktního zateplení vnějších stěn lepením a mechanickým kotvením polystyrénových desek do betonu a zdíva tl do 40 mm - Vyrovnání podlepy	m2	120,961	157,86	19 094,90
			403,203*0,30		120,961		
			Součet		120,961		
6	283	28375929	N - deska EPS 70 fasádní ?=0,039 tl 10mm	m2	127,009	18,99	2 411,90
			120,961 * 1,05		127,009		
37	011	622211001	Montáž kontaktního zateplení vnějších stěn lepením a mechanickým kotvením polystyrénových desek do betonu a zdíva tl do 40 mm - Vyrovnání podlepy	m2	80,641	157,86	12 729,99
			403,203*0,20		80,641		
			Součet		80,641		
8	283	28375930	N - deska EPS 70 fasádní ?=0,039 tl 20mm	m2	84,673	38,43	3 253,98
			80,641 * 1,05		84,673		
10	590	59051216	N - hmoždinka ETA univerzální šroubovací fasádní s kovovým trnem pro montáž Tl 8x60x255mm - Nová dle skutečnosti	kus	2 995,992	23,13	69 297,29
11	590	59051222	N - hmoždinka ETA univerzální šroubovací fasádní s kovovým trnem pro montáž Tl 8x60x375mm	kus	54,270	54,36	2 950,12
			(3,35*2,70)*6 " průčelí SZ "		54,270		
			Součet		54,270		

998 Přesun hmot 225,90

130	011	998017002	Přesun hmot s omezením mechanizace pro budovy v přes 6 do 12 m	t	2,259	100,00	225,90
-----	-----	-----------	--	---	-------	--------	--------

PSV Práce a dodávky PSV 59 757,10

Č.	KCN	Kód položky	Popis	MJ	Množství celkem	Cena jednotková	Gena celkem
----	-----	-------------	-------	----	-----------------	-----------------	-------------

764 Konstrukce klempířské

59 757,10

14	764	764216646	N - Oplechování rovných parapetů celoplošně lepené z Pz s povrchovou úpravou rš 500 mm	m	75,400	792,00	59 716,80
318	764	998764102	Přesun hmot tonážní pro konstrukce klempířské v objektech v přes 6 do 12 m	t	0,403	100,00	40,30

Celkem

179 274,32

KRYCI LIST ROZPOCTU

Název stavby	KRP - U, OPŽP - OOP Obrnice č.p. 226 - zateplení objektu, CZ.05.5.11/0.0/0.0/20_152/0015226	JKSO	
Název objektu	Vícepráce - Záměna povlakové krytiny střechy (fólie)	EČO	
		Místo	Obrnice
		IČO	DIČ
Objednatel	ČR - Krajské ředitelství policie Ústeckého kraje		
Projektant	Průjezdní 463, 403 21 Ústí n.L.		
Zhotovitel	STAVMOST, s.r.o. nám.Svobody 7, Most - Rudolce 43	64051994	CZ64051994
Zpracoval			
Rozpočet číslo	Dne	CZ-CPV	
	28.08.2022	CZ-CPA	

Měrné a účelové jednotky

Počet	Náklady / 1 m.j.	Počet	Náklady / 1 m.j.	Počet	Náklady / 1 m.j.
0	0,00	0	0,00	0	0,00

Rozpočtové náklady v CZK

A Základní rozp. náklady			B Doplnkové náklady		C Náklady na umístění stavby				
1	HSV	Dodávky	0,00	8	Práce přesčas	0,00	13	Zařízení staveniště	0,00
2		Montáž	0,00	9	Bez pevné podl.	0,00	14	Projektové práce	0,00
3	PSV	Dodávky	121 895,42	10	Kulturní památka	0,00	15	Územní vlivy	0,00
4		Montáž	88 881,10	11		0,00	16	Provozní vlivy	0,00
5	"M"	Dodávky	0,00				17	Jiné VRN	0,00
6		Montáž	0,00				18	VRN z rozpočtu	0,00
7	ZRN (ř. 1-6)		210 776,52	12	DN (ř. 8-11)		19	VRN (ř. 13-18)	0,00
20	HZS		0,00	21	Kompl. činnost	0,00	22	Ostatní náklady	0,00

D Celkem bez DPH				210 776,52
DPH	%	Základ daně	DPH celkem	
snížená	15,0	0,00	0,00	
základní	21,0	210 776,52	44 263,07	
Cena s DPH				255 039,59
E Přípočty a odpočty				
Dodá zadavatel			0,00	
Klouzavá doložka			0,00	
Zvýhodnění			0,00	

	A	B	C	D	E	F	G
1	REKAPITULACE ROZPOČTU						
2	Stavba: KRP - U, OPŽP - OOP Obrnice č.p. 226 - zateplení objektu, CZ.05.5.11/0.0/0.0/20_152/0015226						
3	Objekt: Vícepráce - Záměna povlakové krytiny střechy (fólie)						
4							
5							
6	Objednatel: ČR - Krajské ředitelství policie Ústeckého kraje						
7	Zhotovitel: STAVMOST, s.r.o. nám.Svobody 7, Most - Rudolice 43					Zpracoval: [signature]	
8	Místo: Obrnice					Datum: 26. 8. 2022	
9							
10	Kód	Popis	Dodávka	Montáž	Cena celkem	Hmotnost celkem	Suť celkem
13	PSV	Práce a dodávky PSV	121 895,42	88 881,10	210 776,52	0,950	0,000
14	712	Povlakové krytiny	121 895,42	88 881,10	210 776,52	0,950	0,000
15		Celkem	121 895,42	88 881,10	210 776,52	0,950	0,000

	A	B	C	D	E	F	G	H
1	ROZPOČET S VÝKAZEM VÝMĚR							
2	Stavba: KŘP - U, OPŽP - OOP Obrnice č.p. 226 - zateplení objektu, CZ.05.5.11/0.0/0.0/20_152/0015226							
3	Objekt: Vícepráce - Záměna povlakové krytiny střechy (fólie)							
4								
5								
6	Objednatel: ČR - Krajské ředitelství policie Ústeckého kraje							
7	Zhotovitel: STAVMOST, s.r.o. nám.Svobody 7, Most - Rudolice 43						Zpracoval: 	
8	Místo: Obrnice						Datum: 26. 8. 2022	
10	Č.	KCN	Kód položky	Popis	MJ	Množství celkem	Cena jednotková	Cena celkem
13			PSV	Práce a dodávky PSV				210 776,52
14			712	Povlakové krytiny				210 776,52
15	1	R	712363001	N - Provedení povlakové krytiny střech do 10° termoplastickou fólií PVC rozvinutím a natažením v ploše - atiky	m2	315,220	51,57	16 255,90
16	2	283	283220120	N - fólie hydroizolační střešní mPVC mechanicky kotvená II 1,5mm šedá	m2	362,503	216,00	78 300,65
17	3	R	712363001	N - Provedení povlakové krytiny střech do 10° termoplastickou fólií PVC rozvinutím a natažením v ploše - atiky	m2	34,571	51,57	1 782,83
18	4	283	283220120	N - fólie hydroizolační střešní mPVC mechanicky kotvená II 1,5mm šedá	m2	39,757	216,00	8 587,51
19	5	R	712363002	N - Provedení povlakové krytiny střech do 10° vytvoření spoje 2 pásů fólií PVC slepením lepidlem	m	312,000	21,51	6 711,12
20				26*10		260,000		
21				atiky				
22				26*2		52,000		
23				Součet		312,000		
24	6	247	247446170.1	N - lepidlo	kg	15,600	86,80	1 354,08
25	7	R	712363103	N - Provedení povlakové krytiny střech do 10° ukotvení fólie talířovou hmoždinkou do betonu nebo ŽB	kus	1 400,000	25,29	35 408,00
26				1100*300		1 400,000		
27				Součet		1 400,000		
28	8	562	56280329	N - teleskopická hmoždinka pro kotvení TI dl 225mm	kus	1 100,000	7,93	8 723,00
29	9	309	30909112	N - šroub torx pro přímou montáž do betonu a pórobetonu s korozní odolností 15 cyklů, D 6x120mm	100 kus	11,000	927,00	10 197,00
30	10	562	56280316	N - teleskopická hmoždinka pro kotvení TI dl 85mm	kus	300,000	4,75	1 425,00
31	11	309	30909109	šroub torx pro přímou montáž do betonu a pórobetonu s korozní odolností 15 cyklů, D 6x90mm	100 kus	3,000	621,90	1 865,70
32	12	R	712363111	N - Provedení povlakové krytiny střech do 10° překrytí talířové hmoždinky pruhem nalepené fólie	kus	1 400,000	9,63	13 482,00
33				1100*300		1 400,000		
34				Součet		1 400,000		
35	13	R	712391171	N - Provedení povlakové krytiny střech do 10° podkladní textilní vrstvy	m2	349,791	43,29	15 142,45
36				315,22		315,220		
37				atiky				
38				34,571		34,571		
39				Součet		349,791		
40	14	JTA	JTA.0013477. URS	N - geotextilie netkaná geoNetex M/B, 300g/m2, šíře 300cm	m2	386,169	21,80	8 418,48
41	15	283	283220120	N - fólie hydroizolační střešní mPVC mechanicky kotvená II 1,5mm šedá	m2	14,000	216,00	3 024,00
42	158	R	998712102	Přesun hmot pro povlakové krytiny stanovený z hmotnosti přesunovaného materiálu vodorovná dopravní vzdálenost do 50 m v objektech výšky přes 6 do 12 m	t	1,008	100,00	100,80
43				Celkem				210 776,52

KRYCI LIST ROZPOCTU

Název stavby	KŘP - U, OPŽP - OOP Obrnice č.p. 226 - zateplení objektu, CZ.05.5.11/0.0/0.0/20_162/0015226	JKSO	
Název objektu	Vícepráce - Sanace nároží k MŠ	EČO	
		Místo	Obrnice
		IČO	DIČ
Objednatel	ČR - Krajské ředitelství policie Ústeckého kraje		
Projektant	Průjezdni 463, 403 21 Ústí n.L.		
Zhotovitel	STAVMOST, s.r.o. nám.Svobody 7, Most - Rudolice 43	64051994	CZ64051994
Zpracoval			
	Rozpočet číslo	Dne	CZ-CPV
	<input style="width: 50px;" type="text"/>	07.10.2022	<input style="width: 50px;" type="text"/>
			CZ-CPA

Měrné a účelové jednotky

Počet	Náklady / 1 m.j.	Počet	Náklady / 1 m.j.	Počet	Náklady / 1 m.j.
0	0,00	0	0,00	0	0,00

Rozpočtové náklady v CZK

A		B		C					
Základní rozp. náklady		Doplňkové náklady		Náklady na umístění stavby					
1	HSV	Dodávky	23 673,91	8	Práce přesčas	0,00	13	Zařízení staveniště	0,00
2		Montáž	37 534,76	9	Bez pevné podl.	0,00	14	Projektové práce	0,00
3	PSV	Dodávky	0,00	10	Kulturní památka	0,00	15	Územní vlivy	0,00
4		Montáž	0,00	11		0,00	16	Provozní vlivy	0,00
5	"M"	Dodávky	0,00				17	Jiné VRN	0,00
6		Montáž	0,00				18	VRN z rozpočtu	0,00
7	ZRN (ř. 1-6)		61 208,67	12	DN (ř. 8-11)		19	VRN (ř. 13-18)	0,00
20	HZS		0,00	21	Kompl. činnost	0,00	22	Ostatní náklady	0,00

Projektant, Zhotovitel, Objednatel

D Celkem bez DPH				61 208,67
DPH	%	Základ daně	DPH celkem	
snížená	15,0	0,00	0,00	
základní	21,0	61 208,67	12 853,82	
Cena s DPH				74 062,49

E Přípočty a odpočty			
Dodá zadavatel			0,00
Klouzavá doložka			0,00
Zvýhodnění			0,00

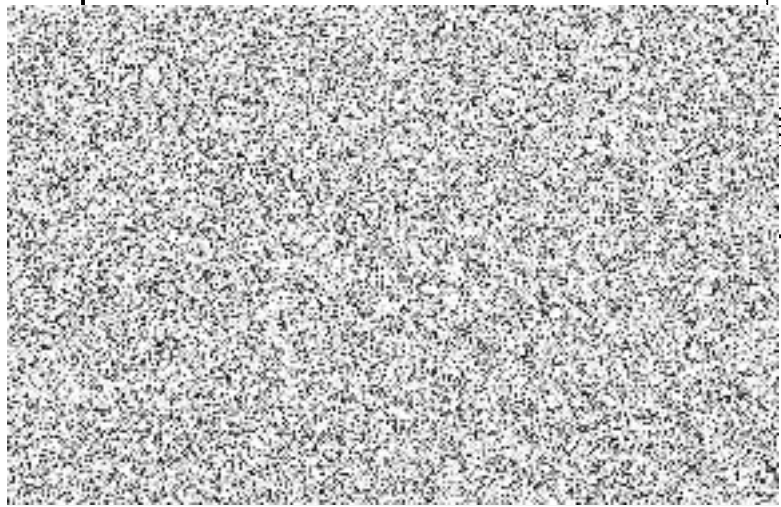

	A	B	C	D	E	F	G
1	REKAPITULACE ROZPOČTU						
2	Stavba: KRP - U, OPŽP - OOP Obrnice č.p. 226 - zateplení objektu, CZ.05.5.11/0.0/0.0/20_152/0015226						
3	Objekt: Vícepráce - Sanace nároží k MŠ						
4							
5							
6	Objednatel: ČR - Krajské ředitelství policie Ústeckého kraje						
7	Zhotovitel: STAVMOST, s.r.o. nám.Svobody 7, Most - Rudolice 43					Zpracoval: 	
8	Místo: Obrnice					Datum: 7. 10. 2022	
10	Kód	Popis	Dodávka	Montáž	Cena celkem	Hmotnost celkem	Suť celkem
13	HSV	Práce a dodávky HSV	23 673,91	37 534,76	61 208,67	1,930	3,982
14	3	Svislé a kompletní konstrukce	12 774,29	4 586,62	17 360,91	1,920	0,000
15	6	Úpravy povrchů, podlahy a osazování výplní	32,67	416,54	449,21	0,010	0,000
16	9	Ostatní konstrukce a práce, bourání	9 331,20	22 761,54	32 092,74	0,000	3,982
17	997	Přesun sutě	1 535,75	9 577,06	11 112,81	0,000	0,000
18	998	Přesun hmot	0,00	193,00	193,00	0,000	0,000
19		Celkem	23 673,91	37 534,76	61 208,67	1,930	3,982

	A	B	C	D	E	F	G	H
1	ROZPOČET S VÝKAZEM VÝMĚR							
2	Stavba: KŘP - U, OPŽP - OOP Obrnice č.p. 226 - zateplení objektu, CZ.05.5.11/0.0/0.0/20_152/0015226							
3	Objekt: Vícepráce - Sanace nároží k MŠ							
4								
5								
6	Objednatel: ČR - Krajské ředitelství policie Ústeckého kraje							
7	Zhotovitel: STAVMOST, s.r.o. nám.Svobody 7, Most - Rudolice 43						Zpracoval:	
8	Místo: Obrnice						Datum: 7. 10. 2022	
9								
10	Č.	KCN	Kód položky	Popis	MJ	Množství celkem	Cena jednotková	Cena celkem
13			HSV	Práce a dodávky HSV				61 208,67
14			3	Svislé a kompletní konstrukce				17 360,91
15	1	011	311272131	N - Zdívka z pórobetonových tvárnic hladkých přes P2 do P4 přes 450 do 600 kg/m3 na tenkovrstvou maltu tl 250 mm	m2	8,250	1 386,00	11 434,50
16				(0,55*0,45)*8,25		8,250		
17				Součet		8,250		
18	2	011	342291121	N - Ukolvení zdíva k cihelným konstrukcím plochými kotvami	m	16,500	108,00	1 782,00
19				8,25*2		16,500		
20				Součet		16,500		
21	3	011	342291131	N - Ukolvení zdíva k betonovým konstrukcím plochými kotvami	m	16,500	138,60	2 286,90
22				8,25*2		16,500		
23				Součet		16,500		
24	4	548	54878145	N - spona stěnová z korozivzdorné oceli pro napojení zdíva	kus	42,000	25,20	1 058,40
25				8,4/0,4*2		42,000		
26				Součet		42,000		
27	5	011	342381821	N - Výztuž přízdivek betonářskou ocelí 10 505	l	0,013	61 470,00	799,11
28				8,4/0,4*2*0,5*0,62/1000		0,013		
29				Součet		0,013		
30			6	Úpravy povrchů, podlahy a osazování výplní				449,21
31	6	011	823121111	N - Zatření spár cementovou maltou vnějších pilířů nebo sloupů z tvárnic nebo kamene	m2	8,250	54,45	449,21
32				0,45*8,25+0,55*8,25		8,250		
33				Součet		8,250		
34			9	Ostatní konstrukce a práce, bourání				32 092,74
35	7	003	943111111	N - Montáž lešení prostorového trubkového lehkého bez podlah zařízení do 200 kg/m2 v do 10 m	m3	288,000	39,21	11 292,48
36				6*3*8		144,000		
37				6*3*8		144,000		
38				Součet		288,000		
39	8	003	943111211	N - Příplatek k lešení prostorovému trubkovému lehkému bez podlah v do 10 m za první a ZKD den použil	m3	17 280,000	0,54	9 331,20
40				288*60		17 280,000		
41				Součet		17 280,000		
42	9	003	943111811	N - Demontáž lešení prostorového trubkového lehkého bez podlah zařízení do 200 kg/m2 v do 10 m	m3	288,000	23,87	6 874,56
43	10	005	985221022	N - Postupné rozebírání cihelného zdíva přes 1 do 3 m3	m3	2,042	2 250,00	4 594,50
44				0,55*0,45*8,25		2,042		
45				Součet		2,042		
46			997	Přesun sutě				11 112,81
47	11	013	997013213	N - Vnitrostaveništní doprava suti a vybouraných hmot pro budovy v přes 9 do 12 m ručně	t	3,982	1 881,00	7 490,14
48	124	013	997013501	Odvoz suti a vybouraných hmot na skládku nebo meziskládku do 1 km se složením	t	3,982	286,02	1 138,93
49	125	013	997013509	Odvoz suti a vybouraných hmot na skládku nebo meziskládku se složením, na vzdálenost Příplatek k ceně za každý další i započalý 1 km přes 1 km	t	75,658	12,53	947,99
50	126	013	997013603	Poplatek za uložení na skládce (skládkovné) stavebního odpadu cihelného kód odpadu 17 01 02	t	6,143	250,00	1 535,75
51			998	Přesun hmot				193,00
52	130	011	998017002	Přesun hmot s omezením mechanizace pro budovy v přes 6 do 12 m	t	1,930	100,00	193,00
53				Celkem				61 208,67

KRYCI LIST ROZPOCTU

Název stavby	KŘP - U, OPŽP - OOP Obrnice č.p. 226 - zateplení objektu, CZ.05.5.11/0.0/0.0/20_152/0015226	JKSO	
Název objektu	Měněpráce - Záměna kotvení, rozšíření oplechování	EČO	
		Místo	Obrnice
		IČO	
		DIČ	
Objednatel	ČR - Krajské ředitelství policie Ústeckého kraje		
Projektant	Průjezdni 463, 403 21 Ústí n.L.		
Zhotovitel	STAVMOST, s.r.o. nám.Svobody 7, Most - Rudolice 43	64051994	CZ64051994
Zpracoval			
	Rozpočet číslo		
	Dne		
		CZ-CPV	
		CZ-CPA	

Měrné a účelové jednotky

Počet	Náklady / 1 m.j.	Počet	Náklady / 1 m.j.	Počet	Náklady / 1 m.j.
0	0,00	0	0,00	0	0,00

Rozpočtové náklady v CZK

A		Základní rozp. náklady		B		Doplňkové náklady		C		Náklady na umístění stavby	
1	HSV	Dodávky	62 616,23	8	Práce přesčas		0,00	13	Zařízení staveniště		0,00
2		Montáž	0,00	9	Bez pevné podl.		0,00	14	Projektové práce		0,00
3	PSV	Dodávky	15 210,44	10	Kulturní památka		0,00	15	Územní vlivy		0,00
4		Montáž	8 816,38	11			0,00	16	Provozní vlivy		0,00
5	"M"	Dodávky	0,00					17	Jiné VRN		0,00
6		Montáž	0,00					18	VRN z rozpočtu		0,00
7	ZRN (ř. 1-6)		86 643,05	12	DN (ř. 8-11)			19	VRN (ř. 13-18)		0,00
20	HZS		0,00	21	Kompl. činnost		0,00	22	Ostatní náklady		0,00

Projektant, Zhotovitel, Objednatel

D Celkem bez DPH				86 643,05
DPH	%	Základ daně	DPH celkem	
snížená	15,0	0,00	0,00	
základní	21,0	86 643,05	18 195,04	
Cena s DPH				104 838,09

E Přípočty a odpočty	
Dodá zadavatel	0,00
Klouzavá doložka	0,00
Zvýhodnění	0,00

REKAPITULACE ROZPOČTU

Stavba: KŘP - U, OPŽP - OOP Obrnice č.p. 226 - zateplení objektu, CZ.05.5.11/0.0/0.0/20_152/0015226

Objekt: Měněpráce - Záměna kotvení, rozšíření oplechování

Objednatel: ČR - Krajské ředitelství policie Ústeckého kraje

Zhotovitel: STAVMOST, s.r.o. nám.Svobody 7, Most - Rudolice 43

Místo: Obrnice

Zpracoval:

Datum:



Kód	Popis	Dodávka	Montáž	Cena celkem	Hmotnost celkem	Suť celkem
HSV	Práce a dodávky HSV	62 616,23	0,00	62 616,23	0,150	0,000
6	Úpravy povrchů, podlahy a osazování výplní	62 616,23	0,00	62 616,23	0,150	0,000
PSV	Práce a dodávky PSV	15 210,44	8 816,38	24 026,82	0,270	0,000
764	Konstrukce klempířské	15 210,44	8 816,38	24 026,82	0,270	0,000
	Celkem	77 826,67	8 816,38	86 643,05	0,420	0,000

ROZPOČET S VÝKAZEM VÝMĚR

Stavba: KŘP - U, OPŽP - OOP Obrnice č.p. 226 - zateplení objektu, CZ.05.5.11/0.0/0.0/20_152/0015226

Objekt: Méněpráce - Záměna kotvení, rozšíření oplechování

Objednatel: ČR - Krajské ředitelství policie Ústeckého kraje

Zhotovitel: STAVMOST, s.r.o. nám.Svobody 7, Most - Rudolice 43

Místo: Obrnice

Zpracoval: 

Datum:

Č.	KCN	Kód položky	Popis	MJ	Množství celkem	Cena jednotková	Cena celkem
HSV			Práce a dodávky HSV				62 616,23
6			Úpravy povrchů, podlahy a osazování výplní				62 616,23
37	590	59051214	<i>hmoždinka ETA univerzální šroubovací fasádní s kovovým trnem pro montáž T1 8x60x215mm - Původní dle PD</i>	<i>kus</i>	2 995,992	20,90	62 616,23
PSV			Práce a dodávky PSV				24 026,82
764			Konstrukce klempířské				24 026,82
309	764	764216644	Oplechování parapetů z pozinkovaného plechu s povrchovou úpravou rovných celoplošně lepené, bez rohů rš 330 mm	m	75,400	318,30	23 999,82
318	764	998764102	Přesun hmot pro konstrukce klempířské stanovený z hmotnosti přesunovaného materiálu vodorovná dopravní vzdálenost do 50 m v objektech výšky přes 6 do 12 m	t	0,270	100,00	27,00
Celkem							86 643,05

KRYCI LIST ROZPOCTU

Název stavby	KŘP - U, OPŽP - OOP Obrnice č.p. 226 - zateplení objektu, CZ.05.5.11/0.0/0.0/20_152/0015226	JKSO	
Název objektu	Měněpráce - Oprava podlah terasy v 1. a 2. NP	EČO	
		Místo	Obrnice
		IČO	
		DIČ	
Objednatel	ČR - Krajské ředitelství policie Ústeckého kraje		
Projektant	Průjezdni 463, 403 21 Ústí n.L.		
Zhotovitel	STAVMOST, s.r.o. nám.Svobody 7, Most - Rudolice 43	64051994	CZ64051994
Zpracoval			
	Rozpočet číslo		
	Dne		
		CZ-CPV	
		CZ-CPA	

Měrné a účelové jednotky

Počet	Náklady / 1 m.j.	Počet	Náklady / 1 m.j.	Počet	Náklady / 1 m.j.
0	0,00	0	0,00	0	0,00

Rozpočtové náklady v CZK

A		B		C		
Základní rozp. náklady		Doplňkové náklady		Náklady na umístění stavby		
1	HSV Dodávky	1 124,75	8 Práce přesčas	0,00	13 Zařízení staveniště	0,00
2	Montáž	10 913,07	9 Bez pevné podl.	0,00	14 Projektové práce	0,00
3	PSV Dodávky	0,00	10 Kulturní památka	0,00	15 Územní vlivy	0,00
4	Montáž	0,00	11	0,00	16 Provozní vlivy	0,00
5	"M" Dodávky	0,00			17 Jiné VRN	0,00
6	Montáž	0,00			18 VRN z rozpočtu	0,00
7	ZRN (ř. 1-6)	12 037,82	12 DN (ř. 8-11)		19 VRN (ř. 13-18)	0,00
20	HZS	0,00	21 Kompl. činnost	0,00	22 Ostatní náklady	0,00

Projektant, Zhotovitel, Objednatel

D Celkem bez DPH 12 037,82

DPH	%	Základ daně	DPH celkem
snížená	15,0	0,00	0,00
základní	21,0	12 037,82	2 527,94

Cena s DPH 14 565,76

Přípočty a odpočty

Dodá zadavatel	0,00
Klouzavá doložka	0,00
Zvýhodnění	0,00

REKAPITULACE ROZPOČTU

Stavba: KŘP - U, OPŽP - OOP Obrnice č.p. 226 - zateplení objektu, CZ.05.5.11/0.0/0.0/20_152/0015226
Objekt: Méněpráce - Oprava podlah terasy v 1. a 2. NP

Objednatel: ČR - Krajské ředitelství policie Ústeckého kraje
Zhotovitel: STAVMOST, s.r.o. nám.Svobody 7, Most - Rudolice 43
Místo: Obrnice

Zpracoval: 
Datum:

Kód	Popis	Dodávka	Montáž	Cena celkem	Hmotnost celkem	Suť celkem
HSV	Práce a dodávky HSV	1 124,75	10 913,07	12 037,82	0,000	4,499
9	Ostatní konstrukce a práce, bourání	0,00	6 980,54	6 980,54	0,000	4,499
997	Přesun sutě	1 124,75	3 482,63	4 607,38	0,000	0,000
998	Přesun hmot	0,00	449,90	449,90	0,000	0,000
	Celkem	1 124,75	10 913,07	12 037,82	0,000	4,499

ROZPOČET S VÝKAZEM VÝMĚR

Stavba: KŘP - U, OPŽP - OOP Obrnice č.p. 226 - zateplení objektu, CZ.05.5.11/0.0/0.0/20_152/0015226

Objekt: Méněpráce - Oprava podlah terasy v 1. a 2. NP

Objednatel: ČR - Krajské ředitelství policie Ústeckého kraje
 Zhotovitel: STAVMOST, s.r.o. nám.Svobody 7, Most - Rudolice 43
 Místo: Obrnice

Zpracoval: 
 Datum:

Č.	KCN	Kód položky	Popis	MJ	Množství celkem	Cena jednotková	Cena celkem
----	-----	-------------	-------	----	-----------------	-----------------	-------------

HSV Práce a dodávky HSV 12 037,82

9 Ostatní konstrukce a práce, bourání 6 980,54

102	R	965045113	Bourání potěrů tl. do 50 mm cementových nebo pískocementových, plochy přes 4 m ²	m ²	49,986	139,65	6 980,54
			podklad teracové dlažby lodžii				
			D.1.1.02_Púdorys_1.NP.dwg				

(18,167*1,656)+(5,406*0,156)+(5,833*0,156)+(5,833*0,156) " m.č. 123 32,748
 Mezisoučet " 1.NP 32,748

			D.1.1.03_Púdorys_2.NP.dwg				
--	--	--	---------------------------	--	--	--	--

(17,370*0,600)+(5,190*0,450)+(5,600*0,400)+(5,600*0,400) " m.č. 223 17,238
 Mezisoučet " 2.NP 17,238
 Součet 49,986

997 Přesun sutě 4 607,38

123	013	997013152	Vnitrostaveništní doprava sutí a vybouraných hmot pro budovy v přes 6 do 9 m s omezením mechanizace	t	4,499	250,00	1 124,75
124	013	997013501	Odvoz sutí a vybouraných hmot na skládku nebo meziskládku do 1 km se složením	t	4,499	286,02	1 286,80
125	R	997013509	Odvoz sutí a vybouraných hmot na skládku nebo meziskládku se složením, na vzdálenost Příplatek k ceně za každý další i započatý 1 km přes 1 km	t	85,481	12,53	1 071,08
126	R	997013601	Poplatek za uložení stavebního odpadu na skládce (skládkovné) z prostého betonu zatříděného do Katalogu odpadů pod kódem 17 01 01	t	4,499	250,00	1 124,75

998 Přesun hmot 449,90

130	R	998017002	Přesun hmot pro budovy občanské výstavby, bydlení, výrobu a služby s omezením mechanizace vodorovná dopravní vzdálenost do 100 m pro budovy s jakoukoliv nosnou konstrukcí výšky přes 6 do 12 m	t	4,499	100,00	449,90
-----	---	-----------	---	---	-------	--------	--------

Celkem 12 037,82