

**DODATEK č. 30**  
**SMLOUVY O POSKYTOVÁNÍ SLUŽEB**

Číslo smlouvy:  
S02C500192

Datum podpisu smlouvy:

Datum účinnosti dodatku smlouvy:  
1.1.2023

Od data účinnosti tohoto dodatku se na základě dohody smluvních stran mění dále uvedené části smlouvy, které jsou uvedeny v novém znění následně:

1a. OBJEDNATEL Obchodní firma:	ČR-Hasičský záchranný sbor Jihočeského kraje
Sídlo:	Pražská 52b, 370 04 České Budějovice
Adresa pro poštovní styk:	Pražská 52b, 370 04 České Budějovice
Zastoupen:	<del>Plk. Ing. Lubomír Bureš</del> , ředitel HZS JČK
Zastoupen na základě plné moci:	<i>Plk. Ing. MARTIN SVITZKA</i>
Telefon/fax:	
Bankovní spojení:	ČNB, č.ú. 107-125135881/0710
IČO:	70882835
DIČ:	
Zapsaný v obch. rejstříku:	
Kontaktní osoba /tel./e-mail:	
1b. ZHOTOVITEL Obchodní firma:	FCC České Budějovice, s.r.o.
Sídlo:	Dolní 1, 370 04 České Budějovice
Kontaktní adresa:	FCC České Budějovice, s.r.o., prov. ČB, Dolní 1, 370 04 České Budějovice 1, tel: <del>376 333 333</del> prov. Frymburk, Náměstí 78, 382 79 Frymburk, tel: <del>376 333 333</del>
Zastoupen:	Ing. Pavel Tomášek, jednatel
Zastoupen na základě plné moci:	
Telefon/fax:	
Bankovní spojení:	ČSOB, č.ú. 17494633/0300
IČO:	25171941
DIČ:	CZ25171941
Kontaktní osoba /tel./e-mail:	
Zapsaný v obch. rejstříku:	Kr. soud Č.Budějovice, sp.zn. C 7648

2. **Ceník svozu a nakládání (zejména odstranění nebo využití) s komunálním odpadem (Ceny jsou uvedeny bez DPH. Příslušná DPH bude fakturována v platné zákonné výši). Fakturovaná cena se může vlivem aritmetického zaokrouhlování lišit.**

Poskytovaná služba	Četnost odvozu	Celková sazba za 1 kus (Kč/rok) včetně pronájmu nádoby		Celková sazba za 1 kus (Kč/rok) bez pronájmu nádoby	
		Ks	(Kč/rok)	Ks	(Kč/rok)
Svoz nádoby 110l, KO, dle období: 1x14 dní vč. nájmu: 1.1.-30.4./1.10.-31.12. kal. roku 1x týdně, vč. nájmu: 1.5.-30.9. kal. roku	26x za rok 52x za rok	2 2	3 250,00 5 900,00		
Svoz papíru 120L 17x ročně vč. nájmu	17x za rok	1	2 350,00		
Svoz skla 120L 17x ročně vč. nájmu	17x za rok	1	2 350,00		
Svoz plastů 120L 17x ročně vč. nájmu	17x za rok	1	2 350,00		
Svoz kovů 120l, nepravidelný, vč. nájmu	nepravidelný	1	650,00/výsyp		
Svoz bio odpadu 240L neprav. vč. pron.	nepravidelný	1	210,00/výsyp		

3. **Seznam stanovišť odpadových nádob:**

P.č	Stanoviště	Objem	V/N	Počet nádob	Četnost odvozu	Platnost ceny	Kód odpadu	Svozevé dny
1	PŘEDNÍ VÝTOŇ, Přední Výtoň 28/	110	V	2	26x za rok	1.1.2023	200301	lichý pátek pátek
		110	V	2	52x za rok	1.1.2023	200301	
2	PŘEDNÍ VÝTOŇ, Přední Výtoň 28/	120	V	1	17x za rok	1.1.2023	200101	středa*
3	PŘEDNÍ VÝTOŇ, Přední Výtoň 28/	120	V	1	17x za rok	1.1.2023	200102	středa*
4	PŘEDNÍ VÝTOŇ, Přední Výtoň 28/	120	V	1	17x za rok	1.1.2023	200139	středa*
5	PŘEDNÍ VÝTOŇ, Přední Výtoň 28/	120	V	1	nepravidelný	1.1.2023	200140	úterý*
6	PŘEDNÍ VÝTOŇ, Přední Výtoň 28/	240	V	1	nepravidelný	1.1.2023	200201	čtvrtek*

Vysvětlivky: V – nádoba zhotovitele N – nádoba objednatele

\* Svoz separace (plasty, papír, sklo) – termíny svozů dle rozpisu na r. 2023, objednávka svozu (bio odpad, kovy) – volat 1 den předem do 13:30 hod. Termíny svozu bio odpadu: leden–březen, listopad–prosinec svoz první čtvrtek v měsíci / duben–říjen svoz 1x 14 dní–sudý čtvrtek.

Neuvedené části nadepsané smlouvy včetně obchodních podmínek poskytovaných služeb zůstávají nezměněny.

V Č. Budějovicích dne 16. 11. 2022



FCC Ceské Budějovice, s.r.o.  
Zhotovitel

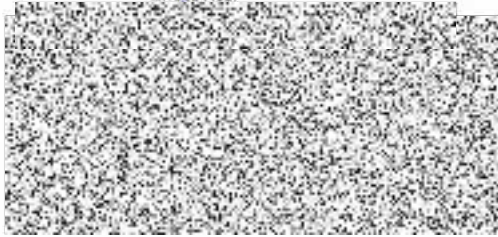

V ..... dne ..... 2022 - 8 - 12 - 2022



M. Ing. MARTIN SVITÁK

