

Flotilový seznam vozidel FAP

Číslo flotily	Státník/Motičník - ná	Pojistník/Motičník - IČ	Frekvence placení
3880117044	Město Humpolec	248284	12

P. č.	Číslo pojistné smlouvy	VLÁSTNIK		DRŽITEL/PROVOZOVATEL		Údaje o vozidle					Počátek pojistění	POV		HAV								
		Příjmení/Název společnosti	RČAČ	Příjmení/Název společnosti	RČAČ	Značka	RZ	Druh	Objem (ccm)	Hmotnost (kg)		Roční plnění Druh provozu	Roční pojistná základní	Rozsah poj. Spoluúčast	Poj. částka vozidla Druh provozu	Uzemní rozsah Roční poj. základní						
						Typ	VIN	Číslo TP														
	13													89 031 Kč								
1	3860622221	Město Humpolec IČ 00248266	Město Humpolec IČ 00248266	VALTRA N 163	J025726 YK5N163D00FS251007	TRAKTOR S RZ ZAD93074	4910 2018	11000 2	01.12.2022	100/100 ml Kč Běžný	1 792 Kč										20 000 Kč 4 500 Kč	
2	3860622230	Město Humpolec IČ 00248266	Město Humpolec IČ 00248266	SUZUKI SX4	4J34805 TSMYB21S00578502	OSOBNÍ AUTOMOBIL UE344672	1586 2011	1685 5	01.12.2022	100/100 ml Kč Běžný	6 692 Kč	KASKO Havárie+živel+vandalismus+odcizení 5%, min 5 000.-Kč	200 000 Kč Běžný	EURO	15 000 Kč 2 025 Kč							
3	3860622248	Město Humpolec IČ 00248266	Město Humpolec IČ 00248266	DAF FA	5J10858 XLRAE45FF0L432089	NAKLADNÍ AUTOMOBIL UF607906	4482 2013	11990 3	01.12.2022	100/100 ml Kč Běžný	19 615 Kč											
4	3860522268	Město Humpolec IČ 00248266	Město Humpolec IČ 00248266	FIAT FIORINO	4J68432 ZFA22500000362364	OSOBNÍ AUTOMOBIL UF466638	1380 2013	1690 5	01.12.2022	100/100 ml Kč Běžný	6 692 Kč	KASKO Havárie+živel+vandalismus+odcizení 5%, min 5 000.-Kč	143 000 Kč Běžný	EURO	12 000 Kč 1 620 Kč							
5	3860522264	Město Humpolec IČ 00248266	Město Humpolec IČ 00248266	DRTIČ KOMPOTÉR ZAGO 15	10623479	PRÍVĚS	0 2011	11760 0	01.12.2022	100/100 ml Kč Běžný	750 Kč											
6	3860522272	Město Humpolec IČ 00248266	Město Humpolec IČ 00248266	ZETOR PROXIMA 85	J025679 G00P3F4J48MK03772	TRAKTOR S RZ ZA186501	4156 2010	5500 2	01.12.2022	100/100 ml Kč Běžný	1 792 Kč										20 000 Kč 4 500 Kč	
7	3880522280	Město Humpolec IČ 00248266	Město Humpolec IČ 00248266	ŠKODA OCTAVIA	2J84154 TMBBA21ZX72102628	OSOBNÍ AUTOMOBIL UB831799	1595 2007	1915 5	01.12.2022	100/100 ml Kč Běžný	6 692 Kč	KASKO Havárie+živel+vandalismus+odcizení 5%, min 5 000.-Kč	120 000 Kč Běžný	EURO	15 000 Kč 2 025 Kč							
8	3860522289	Město Humpolec IČ 00248266	Město Humpolec IČ 00248266	ZDT NOSIČ KONTEJNERŮ	J004626 TK9N180407VNV5024	PRÍVĚS ZAD18387	0 2007	11800 0	01.12.2022	100/100 ml Kč Běžný	750 Kč											
9	3860522302	Město Humpolec IČ 00248266	Město Humpolec IČ 00248266	ŠKODA FABIA	2J93408 TMBDY46Y984024011	OSOBNÍ AUTOMOBIL UC183880	1198 2007	1600 5	01.12.2022	100/100 ml Kč Běžný	4 932 Kč										10 000 Kč 1 350 Kč	
10	3860522310	Město Humpolec IČ 00248266	Město Humpolec IČ 00248266	SKŮTR AKUMOTO	3J4477 LJ1JDMFAX28000021	MOTOCYKL UC545490	1 2008	241 2	01.12.2022	100/100 ml Kč Běžný	420 Kč											
11	3860522328	Město Humpolec IČ 00248266	Město Humpolec IČ 00248266	GOLDONI ASTER 45	J000734 DTRA1563465	TRAKTOR S RZ ZAD19810	2199 2007	2500 1	01.12.2022	100/100 ml Kč Běžný	1 792 Kč										20 000 Kč 2 700 Kč	
12	3860522337	Město Humpolec IČ 00248266	Město Humpolec IČ 00248266	OPAJ OPY-EM006	EL02AU LJ4MXGA2JJ771017	MOTOCYKL UJ358880	1 2020	225 2	01.12.2022	100/100 ml Kč Běžný	420 Kč											
13	3860522346	Město Humpolec IČ 00248266	Město Humpolec IČ 00248266	ŠKODA OCTAVIA	5J81524 TMBAM7NE9H0073062	OSOBNÍ AUTOMOBIL UH525389	1395 2018	1878 5	01.12.2022	100/100 ml Kč Běžný	6 692 Kč	KASKO Havárie+živel+vandalismus+odcizení 5%, min 5 000.-Kč	357 000 Kč Běžný	EURO	15 000 Kč 2 025 Kč							

Poživovací cena vozidla pro pojistění GAP je uvedena v poli Pojistná částka vozidla HAV

Místo pojistění pro Pojistění stroju je uvedeno v poli Uzemní rozsah HAV

POV Pro typy pojistění 50 POV a 100 POV je sjednáno úrazové připojištění fidče vozidla dle DPPPOV

HAV Pro typ pojistění KASKO je sjednáno pojistění nákladů na nájem náhradního vozidla dle DPPHAV ODDIL I - Havanjní pojistění

Flotilový seznam vozidel FAP

Číslo flotily	Pojistník/flotilník - název	Pojistník/flotilník - IČ	Frekvence placení
3880187044	Město Humpolec	248266	12

P. č.	Číslo pojistné smlouvy	URAZ		ZÁVAZEK Limit pobytí Roční poj. základní	NAHRADNÍ VOZIDLO Limit pobytí Roční poj. základní	ASISTENCE Rozsah Roční poj. základní	PŘÍRODNÍ RIZIKA Limit plnění Roční poj. základní	PRIMA LIKVIDACE Smlouva nájem vozidla Roční poj. základní	STROJNÍ POJISTĚNÍ			GJUP Společnost primárního poj. Roční poj. základní	Roční základní pojistné včetně připojištění	Roční poj. včetně připojištění po slevě/ přirážce	Lhůtní poj. včetně připojištění po slevě/ přirážce
		Pojistné částky v Kč Druh provozu	Roční pojistné základní						Druh	Společnost pro ST2 Druh provozu	Roční pojistné základní				
	13		720 Kč	0 Kč	0 Kč	0 Kč	0 Kč	0 Kč			0 Kč	145 998 Kč	58 828 Kč	4 904 Kč	
1	3880522221											6 292 Kč	9 036 Kč	420 Kč	
2	3880522230											27 485 Kč	9 663 Kč	805 Kč	
3	3880522248											19 615 Kč	5 885 Kč	490 Kč	
4	3880522256											19 741 Kč	7 057 Kč	588 Kč	
5	3880522264											750 Kč	225 Kč	19 Kč	
6	3880522272											6 292 Kč	5 038 Kč	420 Kč	
7	3880522280											19 978 Kč	7 411 Kč	618 Kč	
8	3880522289											750 Kč	225 Kč	19 Kč	
9	3880522302	100 000/200 000/100/100 Běžný	720 Kč									7 002 Kč	3 550 Kč	296 Kč	
10	3880522310											420 Kč	126 Kč	11 Kč	
11	3880522328											4 492 Kč	3 238 Kč	270 Kč	
12	3880522337											420 Kč	126 Kč	11 Kč	
13	3880522345											32 761 Kč	11 246 Kč	937 Kč	

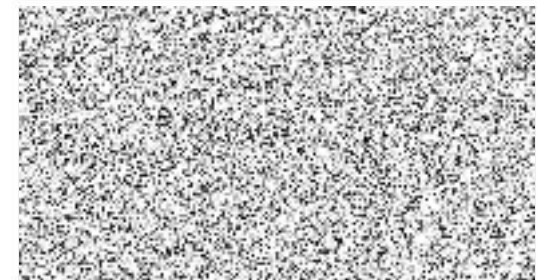

Záznam z jednání

(podle § 79 zákona č. 170/2018 Sb. o distribuci pojištění a zajištění)

3880167044

Klient

Název / Jméno a příjmení: Město Humpolec
 Sidlo / Adresa bydliště: 39601 Humpolec, Horní náměstí 300
 Jednatel / Zastupen(á): Mgr. Alena Štěrbová
 Telefon: IC/RC 248266
 E-mail: E-mail

Pojišťovací zprostředkovatel (dále jen "zprostředkovatel")

Samostatný zprostředkovatel POJIŠŤOVACÍ MAKLĚR
 Název: ADDORES centrum pojištění s.r.o.
 IČ: Nerudova 185
 Sidlo/místo podnikání: 39601 Humpolec
 Telefon: 777 185 852
 E-mail: pojisteni@addores.cz

Osoba jednající s klientem

Jméno a příjmení: Ing. Karel Maršál, Ilona Vacková

Požadavky, cíle a potřeby klienta

Klient požaduje: sjednání pojištění podstatnou změnu pojištění.

Cílem tohoto jednání je zjišťovat potřebu pojištění ochrany klienta v oblasti:

Pojištění majetku (tzv. ÚRA)

- | | |
|--|--|
| <input type="checkbox"/> Věcné škody způsobené živelní událostí | <input type="checkbox"/> Rozbití skel |
| <input type="checkbox"/> Odcizení a vandalismus | <input type="checkbox"/> Poškození nebo zničení vlastního přepravovaného majetku |
| <input type="checkbox"/> Technická rizika (poškození nebo zničení stroje nebo elektroniky) | <input type="checkbox"/> Jiné: |

Pojištění přerušení provozu

- | | |
|---|--|
| <input type="checkbox"/> Přerušení provozu z důvodu živelní události | <input type="checkbox"/> Přerušení provozu z důvodu zamezení přístupu do místa pojištění |
| <input type="checkbox"/> Přerušení provozu z důvodu poruchy stroje nebo ei zařízení | <input type="checkbox"/> Přerušení provozu z důvodu pracovní neschopnosti |
| <input type="checkbox"/> Pojištění přerušení provozu z důvodu úředního zásahu | <input type="checkbox"/> Jiné: |

Pojištění odpovědnosti za újmu

- | | |
|--|--|
| <input type="checkbox"/> Tzv. obecná provozní odpovědnost | <input type="checkbox"/> Odpovědnost z provozu mobilního stroje |
| <input type="checkbox"/> Čistá finanční újma | <input type="checkbox"/> Újma způsobená na přirozených právech člověka |
| <input type="checkbox"/> Újma způsobená vadou výrobku nebo vadou práce po předání | <input type="checkbox"/> Škody na životním prostředí |
| <input type="checkbox"/> Pojištění odpovědnosti za újmu na věcech převzatých a užívaných | <input type="checkbox"/> Úhrada nákladů vynaložených demontáží a montáží vadného výrobku |
| <input type="checkbox"/> Újma způsobená propojené osobě | <input type="checkbox"/> Jiné: |

Specializovaná pojištění odpovědnosti

- | | |
|--|---|
| <input type="checkbox"/> Odpovědnost silničního dopravce | <input type="checkbox"/> Pojištění D&O |
| <input type="checkbox"/> Odpovědnost zaslátelce | <input type="checkbox"/> Pojištění specializované profesní odpovědnosti |
| <input type="checkbox"/> Odpovědnost drážního dopravce | <input type="checkbox"/> Jiné: |

Pojištění motorových vozidel

- | | |
|--|--|
| <input checked="" type="checkbox"/> Odpovědnost z provozu silničního vozidla (tzv. "povinné ručení") | <input checked="" type="checkbox"/> Pojištění skel |
| <input checked="" type="checkbox"/> Havarijní pojištění | <input checked="" type="checkbox"/> Jiné: Úraz |

Ostatní typy pojištění

- | | |
|---|--|
| <input type="checkbox"/> Pojištění pohledávek | <input type="checkbox"/> Pojištění záruky pro případ úpadku cest kanceláře nebo agentury práce |
| <input type="checkbox"/> Pojištění finanční způsobilosti dopravce | <input type="checkbox"/> Specializované zemědělské pojištění |
| <input type="checkbox"/> Pojištění kybernetických rizik | <input type="checkbox"/> Pojištění stavebně montážních rizik |
| <input type="checkbox"/> Pojištění právní ochrany | <input type="checkbox"/> Jiné: |

Podrobné informace k požadavkům, cílům a potřebám klienta

např. k rozsahu pojištění, k limitům pojistného plnění, ke spoluúčasti, k výběru pojišťovny atd.

Prolongace flotilové pojistné smlouvy k 1.12.2022. Riziko POV HAV skla, úraz. Současný pojistitel GČP navrhuje navýšení o 7 % POV HAV, z tohoto důvodu poptané výběrové řízení na 13 vozidel. Počet vozidel, jednotlivá rizika a limity zachované.

Klient **nesdělil** další informace týkající se jeho požadavků, potřeb a cílů. V souvislosti s tím zprostředkovatel klienta upozorňuje, že byl případnými chybějícími informacemi ovlivněn při doporučení pojistného produktu a nastavení vhodných parametrů pojištění (např. výše pojistných částek apod.).

Další informace a podklady předložené klientem zprostředkovateli

Pro diskutovaná pojištění

- | | |
|---|--|
| <input type="checkbox"/> Vyplněný příslušný dotazník, případně specifikace parametrů pojištění | <input type="checkbox"/> Seznam věcí, které mají být předmětem pojištění |
| <input type="checkbox"/> Pojistné smlouvy, které klient uzavřel v minulosti | <input type="checkbox"/> Fotodokumentace předmětů/-ů pojištění |
| <input type="checkbox"/> Kopie dokumentu, ze kterého plyne požadavek na pojištění (např. Smlouva o dílo, nájemní smlouva, smlouva o přepravě apod.) | <input type="checkbox"/> Jiné: |
| <input type="checkbox"/> Škodní průběh pojištění | |

Doporučení zprostředkovatele a důvody, na kterých zprostředkovatel zakládá doporučení

Na základě výsledků výběrového řízení doporučena flotilová nabídka České podnikatelské pojišťovny, z důvodu nabídnuté bonifikace na celou flotilu (v závislosti na škodní průběh), **benefitu** - k HAV 5 dní náhradní vozidlo, okusu zvěř v rámci HAV, skel bez spoluúčasti. Pro tuto nabídku se klient rozhodl.

Vysvětlení dopadů sjednání nebo podstatné změny pojištění včetně souvisejících rizik

Sjednáním pojištění nebo jeho podstatnou změnou vznikají pojištitelovi, pojištěnému, případně oprávněné osobě, povinnosti vyplývající z právních předpisů, pojištných podmínek nebo pojištné smlouvy. Podrobnější informace jsou k nalezení v příslušné pojištné smlouvě a pojištných podmínkách pojištětele.

Případné další dopady sjednání nebo podstatné změny pojištění

Např. dopady změny sjednaných limitů pojištného plnění, změny sjednané spoluúčasti atd.

Podmínka opravy skel ve smluvních servisech ČPP, v opačném případě je ze strany pojištětele odmítnuto pojištné plnění.

Aktualizace pojištných částek dle příloženého seznamu. V případě podpojištění z HAV, má pojištitel právo na krácení pojištného plnění.

Případné nesrovnalosti mezi požadavky klienta a sjednávaným pojištěním nebo jeho podstatnou změnou

Rozhodnutí klienta ke sjednání pojištění nebo podstatné změně pojištění

Klient souhlasí / nesouhlasí se sjednáním pojištění nebo podstatnou změnou pojištění podle doporučení pojišťovacího zprostředkovatele.

Případné doplňující vyjádření klienta ke sjednání pojištění nebo jeho podstatné změně

Doplňující informace o zprostředkovateli

Samostatný zprostředkovatel je při sjednání tohoto pojištění nebo při jeho podstatné změně odměňován:

provizí od pojištětele, která je stanovena procentem z pojištného příslušné pojištné smlouvy a je již zahrnuta ve výši pojištného.

poplatkem od klienta, který se řídí smlouvou o zprostředkování pojištění mezi klientem a zprostředkovatelem

Zprostředkovatel zprostředkovává pro klienta pojištění jako pojišťovaci makléř na základě písemné smlouvy s ním uzavřené. Zprostředkovatel je zapsán v registru vedeném ČNB. Zápis zprostředkovatele v registru ČNB může klient nejlépe ověřit u ČNB na internetových stránkách <https://www.cnb.cz/cnb/jems> nebo telefonicky na čísle +420 224 411 111. Zprostředkovatel ani jeho vázaný zástupce nebo doplňkový pojišťovací zprostředkovatel nemá přímý nebo nepřímý podíl na hlasovacích právech či základním kapitálu pojišťovny, se kterými může klient sjednat pojištění prostřednictvím zprostředkovatele. Žádná pojišťovna, se kterou může klient sjednat pojištění prostřednictvím zprostředkovatele, nebo osoba ovládající danou pojišťovnu, nemá přímý nebo nepřímý podíl na hlasovacích právech či základním kapitálu zprostředkovatele ani jeho vázaného zástupce nebo doplňkového pojišťovacího zprostředkovatele. Stížnosti od klientů, pojištěných nebo jiných oprávněných osob na činnost zprostředkovatele je možné adresovat statutárnímu orgánu zprostředkovatele, a to písemně na adresu jeho sídla nebo zaslat emailem na adresu pojisteni@adores.cz. Podání stížnosti je možné rovněž orgánu dohledu nad činností pojišťovacích zprostředkovatelů, kterým je ČNB, případně se obrátit na příslušný soud nebo na mimosoudní orgán řešení sporů, kterým je v oblasti neživotního pojištění Česká obchodní inspekce - www.coi.cz. Podrobný postup podání a vyřízení reklamace či stížnosti adresované zprostředkovateli upravuje Reklamační řád umístěný na internetových stránkách zprostředkovatele www.adores.cz (sekce "O společnosti", Reklamační řád). Další informace zejména pak informace o pravidlech řízení střetu zájmů lze získat na internetových stránkách zprostředkovatele www.adores.cz (sekce "O společnosti", Pravidla řízení střetu zájmů).

Prohlášení klienta

Klient prohlašuje, že

- 1) bude pro komunikaci se zprostředkovatelem používat český jazyk a že v tomto jazyce bude klient dostávat od zprostředkovatele dokumenty a jiné informace;
- 2) porozuměl všem informacím v tomto záznamu z jednání a v dokumentech, které jsou jeho nedílnou součástí, a že mu tak veškeré informace byly zprostředkovatelem poskytnuty srozumitelně a přesně. Klient potvrzuje, že byl informován o tom, že předmětem jednání byla pouze pojištění označená v dokumentu jako potřeby klienta, obsahu jednotlivých pojištění rozumí a byl informován o možnosti jednat o jiných pojištěních v rámci oddělených jednání se
- 3) obdržel od zprostředkovatele informace o zpracování osobních údajů, které jsou také k dispozici na www.adores.cz;
- 4) že veškeré jím uvedené a výše zaznamenané požadavky, cíle a potřeby jsou pravdivé a přesné a byly zprostředkovatelem zaznamenány v tomto dokumentu úplně a srozumitelně a že tento dokument je pravdivým a přesným záznamem z jednání o sjednávání pojištění nebo o podstatné změně pojištění a je schopen posoudit, zda navrhované pojištění odpovídá jeho potřebám, požadavkům a cílům;
- 5) si je vědom případných nesrovnalostí mezi jeho zaznamenanými požadavky a sjednávaným pojištěním nebo podstatnou změnou pojištění, které mu byly zprostředkovatelem jasné a srozumitelně vysvětleny a souhlasí se sjednáním pojištění (nebo jeho podstatnou změnou) za předložených podmínek;
- 6) mu bylo sjednávání pojištění nebo jeho podstatná změna smlouvy vysvětleny, byly mu zodpovězeny všechny položené dotazy a že výše placeného pojištného odpovídá jeho možnostem a schopnosti dlouhodobě dostát dobrovolně přijatému závazku;
- 7) si je vědom možnosti si zvolit, zdali mu budou informace stanovené právními předpisy zprostředkovatelem poskytovány prostřednictvím listinných záznamů a zpráv nebo elektronicky prostřednictvím jiného trvalého nosiče dat. Klient podpisem tohoto dokumentu potvrzuje, že mu byly nabídnuty obě možnosti poskytování informací a že souhlasí s poskytováním informací prostřednictvím elektronických komunikačních prostředků (jiný trvalý nosič dat) a že zvolený způsob je vhodný s ohledem na sjednávání pojištění. Některé informace budou v souladu s právními předpisy klientovi poskytovány prostřednictvím internetových stránek zprostředkovatele www.adores.cz, s čímž klient podpisem tohoto dokumentu souhlasí. Klient v této souvislosti prohlašuje, že má pravidelný přístup na internet, tuto službu pravidelně využívá a má možnost se s informacemi uvedenými na internetových stránkách zprostředkovatele a poskytnutými prostřednictvím elektronických komunikačních prostředků seznámit a že má zřízenou emailovou adresu. V případě, že klient nemá pravidelný přístup ke službě internet, je povinen tuto skutečnost neprodleně sdělit zprostředkovateli. V případě, že klient bude požadovat poskytování informací v listinné podobě, sdělí svůj požadavek zprostředkovateli a ten informace v této podobě klientovi poskytne;
- 8) obdržel s dostatečným předstihem před uzavřením pojištné smlouvy nebo dodatku pojištné smlouvy jedno vyhotovení tohoto záznamu z jednání a veškeré dokumenty související se sjednáváním pojištění nebo s podstatnou změnou pojištění - informace o pojištění. Informace o pojištném produktu - a že na základě těchto informací byl schopen učinit informovaně rozhodnutí. V případě, že pojištění nebo podstatná změna pojištění nebude sjednána podpisem pojištné smlouvy, klient potvrzuje převzetí tohoto záznamu z jednání a dalších informací úhradou první splátky pojištného.

V Humpolci

dne 14.11.2022

Podpis klienta:

Podpis za zprostředkovatele

Tento záznam z jednání je vyhotoven ve 2 stejnopisech, z nichž 1 obdržel klient a 1 zprostředkovatel.