

DODATEK č. 4

Škola Jihlava, Seifertova 5
a zaevidována

číslem

SML / 5 / 4 / 2020

ke smlouvě o dodávce a odběru tepla č.: **339001/20**
 číslo přihlášky: **412**
 číslo dohody o ceně: **1**

S přihlédnutím k Cenovému rozhodnutí ERÚ č. 10/2022 k cenám tepelné energie, v souvislosti se změnou ceny plynu a elektřiny k 1. 1. 2023 a s ohledem na předpokládaný vývoj spotřeby tepla, se s platností od **1. 1. 2023** mění příloha č. 2 a 3 takto:

Příloha č. 2 - Přihláška k odběru tepla

bod 5. Dodávka tepla pro otop a ohřev TUV

5. 2. Předpoklad spotřeby tepla za rok	2 394	GJ
5. 3. - z toho byty	0	GJ
5. 4. - z toho nebyty	2 394	GJ

Příloha č. 3 - Dohoda o ceně

Čl. I - Dohoda o ceně

3. Stanovení ceny za dodávku tepla

3.1. Předpokládaná roční spotřeba tepelné energie	2 394	GJ/rok
3.2. Předpokládaná roční kalkulovaná cena pro r. 2023 (bez DPH)	1203,66	Kč/GJ
Předpokládaná roční kalkulovaná cena pro r. 2023 (vč.10% DPH)	1324,03	Kč/GJ
(tj.	4,76647	Kč/kWh)
3.3. Předpokládané celkové náklady (bez DPH)	2 881 571	Kč/rok

4. Výpočet zálohových plateb

4.1. Roční záloha za dodávku tepla se stanoví jako násobek výše uvedené ceny tepla a předpokládané roční spotřeby tepla. Předpokládané roční náklady za odebrané teplo a TUV (vč.DPH)	3 169 728	Kč/rok
4.2. Výše měsíční zálohy (1/12 ročního předpokladu zaokrouhlená na celé stovky)	264 100	Kč/měs.

Ostatní text zůstává beze změny.

V Jihlavě dne 5. 12. 2022

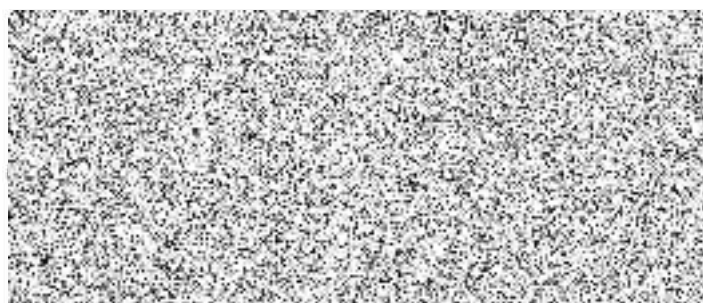

Dodavatel