

## Dodatek č. 1

Ke Smlouvě o dílo č. 01/2022/OM ze dne 14.09.2022  
(dále jen „dodatek“)

uzavřený mezi

Smluvní strany:

### **MĚSTO RUMBURK**

Tř. 9.května 1366/48

408 01 RUMBURK

Pen. ústav: Komerční banka a.s., pobočka Rumburk

Číslo účtu: 78-5141780277/0100

IČ: 00261602

DIČ: CZ 00261602

Zastoupené starostou Ing. Lumírem Kusem

oprávnění jednat ve věcech obchodních: paní Jana Jindrová, pověřená vedením OM  
oprávnění jednat ve věcech technických: paní Pavla Mlejnková, referent OM  
(dále jen objednavatel)

a

### **Ing. Jaroslava Křivohlavá**

407 47 Varnsdorf

IČ: 73823741

oprávnění jednat ve věcech obchodních: Ing. Jaroslava Křivohlavá, tel. 

oprávnění jednat ve věcech technických: Ing. Jaroslava Křivohlavá

(dále jen zhotovitel)

Smluvní strany se dohodly na uzavření Dodatku č. 1 ke Smlouvě o dílo č. 01/2022/OM uzavřené mezi nimi dne 14. 09. 2022.

### **Článek I.**

#### **Předmět dodatku**

1. Tímto Dodatkem se mění a nahrazuje článek III. odst. 1 cena díla, který nově zní:

Cena za řádné provedení díla je stanovena dohodou smluvních stran dle předložené cenové nabídky ve výši **404.547,38 Kč bez DPH**. DPH bude účtována ve výši platných předpisů v době uskutečnění zdanitelného plnění.

### **II.**

1. Smluvní strany prohlašují, že si tento Dodatek před jeho podepsáním přečetly, že byl uzavřen po vzájemném projednání, podle jejich pravé a svobodné vůle a na důkaz toho připojují své podpisy.

### III.

1. Dodatek podléhá zveřejnění v registru smluv dle zákona č. 340/2015 Sb., v platném znění a nabývá účinnosti dnem jejího zveřejnění.
2. Dodatek je vyhotoven ve třech exemplářích, z nichž každý má povahu originálu, přičemž každá ze smluvních stran obdrží jedno vyhotovení, jedno vyhotovení bude použito pro zveřejnění v registru smluv.

### IV.

Tento dodatek je uzavřen v souladu s usnesením RM č. 100/2022/RM6 ze dne 07. 12. 2022.

Ostatní ustanovení Příkazní smlouvy č. 01/2022/OM zůstávají v platnosti beze změn.

Příloha: propočty nákladů jednotlivých etap

V Rumburku dne 08.12.2022

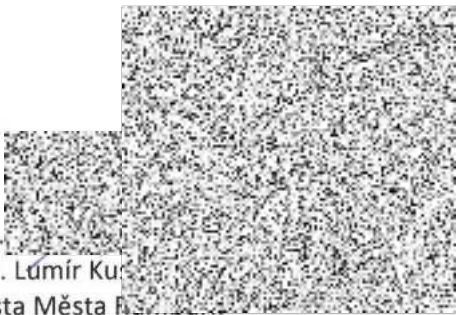
.....  
  
Ing. Lúmír Kuřil  
starosta Města Rumburku

V Rumburku dne 08.12.2022

.....  
  
Ing. Jaroslava Křivohlavá

# Město Rumburk



## Doložka podle § 41 odst. 1 zákona o obcích

Uzavření tohoto Dodatku schválila Rada města Rumburk na svém 6. zasedání dne 07. prosince 2022, usnesením č.100/2022/RM6.

V Rumburku dne: 8. 12. 2022

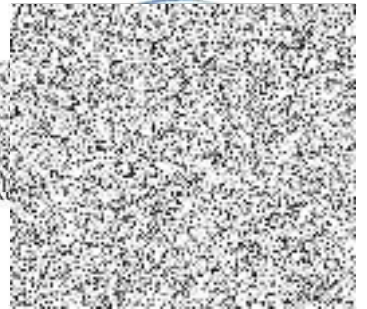
Ing. Lumír Koc



Odbor majetkový	Datum	Jméno a příjmení	Podpis
Zpracovatel	08.12.2022	Bc. Pavla Mlejnková	
Vedoucí odboru	08.12.2022	Jana Jindrová	



- PROPOČET NÁKLADŮ - MATERIÁL A PRÁCE - NAVRHOVANÁ PĚSTEBNÍ OPATŘENÍ  
ETAPA I.

Č.p.	Kód položky	Popis	Mj	Rozpočtová cena			Upravená cena			Rozdíl
				Množství	Jedn. cena	Cena celkem	Množství	jedn. cena	Cena celkem	
1	111 21-2351	Odstranění nevhodných dřevin o průměru kmene do 100mm výšky do 1m s odstraněním pařezu (K1 - K6)	m <sup>2</sup>	102,0	55,30	5 640,60	102,00	55,30	5 640,60	0,00
2	184 50-2113	Vyzvednutí dřeviny k přesazení s balem o průměru do 600mm (K7)	ks	1,0	1 840,00	1 840,00	1,0	1 840,00	1 840,00	0,00
3	112 15-1112	Pokácení stromu směrové v celku s odřezáním kmene a odvětvením, průměru kmene přes 200mm do 300mm (strom č. 7)	ks	1,0	383,00	383,00	1,0	383,00	383,00	0,00
4	112 15-1113	Pokácení stromu směrové v celku s odřezáním kmene a odvětvením, průměru kmene přes 300mm do 400mm (strom č. 5)	ks	1,0	1 209,00	1 209,00	1,0	1 209,00	1 209,00	0,00
5	112 15-1114	Pokácení stromu směrové v celku s odřezáním kmene a odvětvením, průměru kmene přes 400mm do 500mm (stromy č. 1 a 9)	ks	2,0	2 300,00	4 600,00	2,0	2 300,00	4 600,00	0,00
6	112 15-1115	Pokácení stromu směrové v celku s odřezáním kmene a odvětvením, průměru kmene přes 500mm do 600mm (strom č. 6)	ks	1,0	3 980,00	3 980,00	1,0	3 980,00	3 980,00	0,00
7	112 15-1116	Pokácení stromu směrové v celku s odřezáním kmene a odvětvením, průměru kmene přes 600mm do 700mm (stromy č. 2, 3 a 8)	ks	3,0	5 799,00	17 397,00	3,0	5 799,00	17 397,00	0,00
8	112 15-1117	Pokácení stromu směrové v celku s odřezáním kmene a odvětvením, průměru kmene přes 700mm do 800mm (strom č. 4)	ks	1,0	8 538,00	8 538,00	1,0	8 538,00	8 538,00	0,00
9	162 30-1405	Vodorovné přemístění větví stromů jehličnatých do 5 km D kmene do 300 mm	ks	1,0	45,90	45,90	1,0	0,00	0,00	-45,90
10	162 30-1406	Vodorovné přemístění větví stromů jehličnatých do 5 km D kmene do 500 mm	ks	3,0	210,00	630,00	3,0	0,00	0,00	-630,00
11	162 30-1407	Vodorovné přemístění větví stromů jehličnatých do 5 km D kmene do 700 mm	ks	4,0	225,00	900,00	4,0	0,00	0,00	-900,00
12	162 30-1408	Vodorovné přemístění větví stromů jehličnatých do 5 km D kmene do 900 mm	ks	1,0	1 123,50	1 123,50	1,0	0,00	0,00	-1 123,50
13	162 30-1415	Vodorovné přemístění kmenů stromů jehličnatých do 5 km D kmene do 300 mm	ks	1,0	506,00	506,00	1,0	0,00	0,00	-506,00
14	162 30-1416	Vodorovné přemístění kmenů stromů jehličnatých do 5 km D kmene do 500 mm	ks	3,0	1 080,00	3 240,00	3,0	0,00	0,00	-3 240,00
15	162 30-1417	Vodorovné přemístění kmenů stromů jehličnatých do 5 km D kmene do 700 mm	ks	4,0	2 193,00	8 772,00	4,0	0,00	0,00	-8 772,00

16	162 30-1418	Vodorovné přemístění kmenů stromů jehličnatých do 5 km D kmene do 900 mm	ks	1,0	4 387,00	4 387,00	1,0	0,00	0,00	-4 387,00
17	112 20-1112	Odstranění pařezů D do 0,3 m v rovině a svahu 1:5 s odklizením do 20 m a zasypáním jámy	ks	1,0	1 287,00	1 287,00	1,0	1 287,00	1 287,00	0,00
18	112 20-1113	Odstranění pařezů D do 0,4 m v rovině a svahu 1:5 s odklizením do 20 m a zasypáním jámy	ks	1,0	2 953,00	2 953,00	1,0	2 953,00	2 953,00	0,00
19	112 20-1114	Odstranění pařezů D do 0,5 m v rovině a svahu 1:5 s odklizením do 20 m a zasypáním jámy	ks	2,0	4 339,00	8 678,00	2,0	4 339,00	8 678,00	0,00
20	112 20-1115	Odstranění pařezů D do 0,6 m v rovině a svahu 1:5 s odklizením do 20 m a zasypáním jámy	ks	1,0	5 585,00	5 585,00	1,0	5 585,00	5 585,00	0,00
21	112 20-1116	Odstranění pařezů D do 0,7 m v rovině a svahu 1:5 s odklizením do 20 m a zasypáním jámy	ks	3,0	7 110,00	21 330,00	3,0	7 110,00	21 330,00	0,00
22	112 20-1117	Odstranění pařezů D do 0,8 m v rovině a svahu 1:5 s odklizením do 20 m a zasypáním jámy	ks	1,0	9 383,00	9 383,00	1,0	9 383,00	9 383,00	0,00
23	162 30-1421	Vodorovné přemístění pařezů do 5 km D do 300 mm	ks	1,0	132,00	132,00	1,0	0,00	0,00	-132,00
24	162 30-1422	Vodorovné přemístění pařezů do 5 km D do 500 mm	ks	3,0	478,00	1 434,00	3,0	0,00	0,00	-1 434,00
25	162 30-1423	Vodorovné přemístění pařezů do 5 km D do 700 mm	ks	4,0	836,00	3 344,00	4,0	0,00	0,00	-3 344,00
26	162 30-1423	Vodorovné přemístění pařezů do 5 km D do 900 mm	ks	1,0	1 052,00	1 052,00	1,0	0,00	0,00	-1 052,00
<b>Celkem bez DPH</b>						<b>118 370,00</b>		<b>92 803,60</b>	<b>-25 566,40</b>	
Předpokládané provozní náklady						12 000,00		10 000,00		-2 000,00
CENA CELKEM BEZ DPH						130 370,00		102 803,60		-27 566,40
+ 21% DPH						27 377,70		21 588,76		-5 788,94
<b>CELKOVÁ CENA ZA PĚSTEBNÍ OPATŘENÍ</b>						<b>157 747,70</b>		<b>124 392,36</b>		<b>-33 355,34</b>

- PROPOČET NÁKLADŮ - MATERIÁL A PRÁCE - NAVRHOVANÁ PĚSTEBNÍ OPATŘENÍ

ETAPA II. - ZEMNÍ PRÁCE			Rozpočtová cena				Upravená cena			Rozdíl
Č.p.	Kód položky	Popis	Mj	Množství	Jedn. cena	Cena celkem	Množství	Jedn. cena	Cena celkem	
1	R	Odstranění, odvoz a uložení zniklého odpadu - jílovitá půda, suť, kameny, kořeny, dřevní hmota	m <sup>3</sup>	30,0	1 500,00	45 000,00	43,0	1 500,00	64 500,00	19 500,00
2	R	Doplnění substrátu	m <sup>3</sup>	20,0	450,00	9 000,00	5,0	450,00	2 250,00	-6 750,00
3	mat.	Substrát	m <sup>3</sup>	20,0	850,00	17 000,00	5,0	850,00	4 250,00	-12 750,00
Celkem bez DPH						<b>71 000,00</b>			<b>71 000,00</b>	0,00
Předpokládané provozní náklady						14 000,00			14 000,00	0,00
CENA CELKEM BEZ DPH						85 000,00			85 000,00	0,00
+ 21% DPH						17 850,00			17 850,00	0,00
<b>CELKOVÁ CENA ZA PĚSTEBNÍ OPATŘENÍ</b>						<b>102 850,00</b>			<b>102 850,00</b>	<b>0,00</b>







20	185 85-1129	Příplatek k ceně za každých dalších i započatých 1000m	m <sup>3</sup>	1,6	19,90	0,00	1,6	19,90	0,00	0,00
21	mat.	Zálivková voda	m <sup>3</sup>	1,6	104,00	166,40	1,6	104,00	166,40	0,00
22	184 92-1421	Mulčování vysazených rostlin kůrou při tloušťce do 100 mm v rovině	m <sup>2</sup>	92,0	45,00	4 140,00	92,0	45,00	4 140,00	0,00
23	184 21-5411	Zhotovení závlahové mísy u soliterních dřevin	ks	18,0	47,00	846,00	18,0	47,00	846,00	0,00
24	mat.	Mulčovací kůra	m <sup>3</sup>	7,5	1200,00	9 000,00	7,5	1200,00	9 000,00	0,00
25	99823-1311	vzdálenost do 5000m	t	2,6	863,00	2 243,80	2,6	863,00	2 243,80	0,00
Celkem						<b>159 708,78</b>		<b>159 708,78</b>		<b>0,00</b>

Č.p.	Kód položky	Popis	Mj	Rozpočtová cena			Upravená cena			Rozdíl
				Množství	Jedn. cena	Cena celkem	Realizované množství	Jedn. Cena	Cena celkem	
26	183403153	Obdělání půdy hrabáním v rovině	m <sup>2</sup>	647,00	4,40	2 846,80	474,00	4,40	2 085,60	-761,20
27	18040-2111	Založení trávníku výsevem + hnojení, včetně materiálu a první seče	m <sup>2</sup>	657,00	32,00	21 024,00	474,00	32,00	15 168,00	-5 856,00
Celkem						<b>23 870,80</b>		<b>17 253,60</b>		<b>-6 617,20</b>
Předpokládané provozní náklady						<b>21 000,00</b>		21 000,00		0,00
CENA CELKEM BEZ DPH						<b>233 192,48</b>		<b>216 743,78</b>		<b>-16 448,70</b>
+ 21% DPH						48 970,42		45 516,19		-3 454,23
<b>CELKOVÁ CENA ZA ZALOŽENÍ VEGETAČNÍCH PRVKŮ</b>						<b>282 162,90</b>		<b>262 259,98</b>		<b>-19 902,93</b>