

ZMĚNOVÝ LIST č. 07**Název stavby:****Revitalizace území bývalých kasáren****ZL 07****Vysoké Mýto – 1. etapa****Datum: 11.11. 2022****Objednatel:****Město Vysoké Mýto**
B. Smetany 92,
Vysoké Mýto – Město
566 01 Vysoké MýtoIČO: 00279773
DIČ: CZ00279773**Zhotovitel:****AGILE spol. s r.o.**
Dráby 542
566 01 Vysoké MýtoIČO: 15030741
DIČ: CZ15030741**Popis změny:**

- 1) Změny týkající se provedení trvalého dopravního značení svislého a vodorovného (změna ceny díla o - 26.480,70,- Kč bez DPH)
- 2) Změny v objektu Kiosek – změny týkající se provedení klempířských výrobků (změna rozvinuté šířky prvků) (změna ceny díla o - 10.528,42,- Kč bez DPH)
- 3) Změny týkající se objektu Kiosek – zdravotnické instalace – odpočet montáže ohřívače pod dřezem (změna ceny díla o - 1.424,00,- Kč bez DPH)
- 4) Změny týkající se chlazení – odpočet uvedení do provozu pro chladicí jednotku ledové plochy (změna ceny díla o -12.000,00,- Kč bez DPH)
- 5) Změny týkající se změn v provedení betonových obrub, provedení těsnění u prefa prvků pryžovým profilem (změna ceny díla o – 86.495,90,- Kč bez DPH)

- celkový dopad na cenu: snížení ceny díla o -136.929,02,- Kč bez DPH,-

Položkový rozpis změn viz příloha změnového listu ZL 07

Cena díla celkem dle SOD + Dodatek č. 7:	38.149.052,63,- Kč bez DPH
Navrhovaná změna ceny díla:	-136.929,02,- Kč bez DPH
Cena díla celkem dle změnového listu č.8:	38.012.123,61,- Kč bez DPH

Zpracoval za zhotovitele:

Ing. Simona Mihulková - přípravář

**Kontroloval za zhotovitele:**

Ing. Daniel Kaplan - stavbyvedoucí

**Kontroloval za zhotovitele:**

Jan Čulík – výrobní náměstek

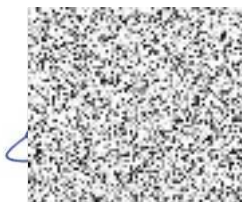
**Za zhotovitele:**Jan Křístek
jednatel společnosti

Datum: 11.11. 2022

Převzal za objednatele:

Josef Vojtěch – referent odboru rozvoje města

Kontroloval za objednatele:

Bc. Ondřej Halama – vedoucí odboru rozvoje města

TDI:

Ing. Pavel Král

Za generálního projektanta:

Ing. Barbora Srpková

Mgr. Art. Martin Lukáč

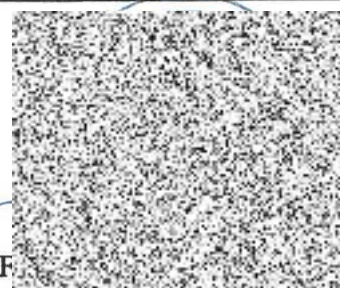
Za objednatele:Ing. F.
starosta města

Datum: 28.11.2022

Položkový rozpočet stavby

Stavba: 2020-003_1 P Revitalizace Vysoké Mýto - 1.etapa
Rozpočet: Změny - vyčíslení dle skutečnosti - Dodatek č. 08 (ZL 07)
 Dodatečně dohodnuté změny - Dodatek č. 08 (ZL 07)

Objednatel: Město Vysoké Mýto IČO: 0027973
 B. Smetany 92 DIČ: CZ0027973
 56601 Vysoké Mýto

Zhotovitel: AGILE spol. s r.o. IČO: 15030741
 Dráby 542 DIČ: CZ15030741
 566 01 Vysoké Mýto

Vypracoval:

Rozpis ceny	Celkem
HSV	-124 976,60
PSV	-11 952,42
MON	0,00
Vedlejší náklady	0,00
Ostatní náklady	0,00
Celkem	-136 929,02

Rekapitulace daní

Základ pro sníženou DPH	15 %	0,00 CZK
Snížená DPH	15 %	0,00 CZK
Základ pro základní DPH	21 %	-136 929,02 CZK
Základní DPH	21 %	-28 755,00 CZK
Zaokrouhlení		0,02 CZK

Cena celkem s DPH -165 684,00 CZK

v _____ dne _____

Za zhotovitele

Za objednatele

Rekapitulace dílčích částí

Číslo	Název	Základ pro sníženou DPH	Základ pro základní DPH	DPH celkem	Cena celkem	%
ZM_D07_PL	Vyčíslení dle skutečnosti - 1. etapa	0,00	-136 929,02	-28 755,10	-165 684,12	100
01	Vyčíslení dle skutečnosti - SO-02_D1.1B.11.3ET.1 Trvalé dopravní	0,00	-26 480,70	-5 560,95	-32 041,65	19
02	Vyčíslení dle skutečnosti - Kiosek	0,00	-10 528,42	-2 210,97	-12 739,39	8
03	Vyčíslení dle skutečnosti - ZTI Kiosek	0,00	-1 424,00	-299,04	-1 723,04	1
04	Vyčíslení dle skutečnosti - Technologie chlazení	0,00	-12 000,00	-2 520,00	-14 520,00	9
05	Vyčíslení dle skutečnosti - Pozemní komunikace	0,00	-86 495,90	-18 164,14	-104 660,04	63
Celkem za stavbu		0,00	-136 929,02	-28 755,10	-165 684,12	100

Rekapitulace dílů

Číslo	Název	Typ dílu			Celkem	%
42-M	Montáž stroj.zař.prům.potr.a chlad.	HSV			-12 000,00	9
9	Ostatní konstrukce a práce, bourání	HSV			-112 976,60	83
725	Zdravotechnika - zařizovací předměty	PSV			-1 424,00	1
764	Konstrukce klempířské	PSV			-10 528,42	8
Cena celkem					-136 929,02	100

Položkový rozpočet

S:	2020-003_1 P Revitalizace Vysoké Mýto - pomocné
O:	ZM_D07_PL Vyčíslení dle skutečností - 1. etapa
R:	01 Vyčíslení dle skutečností - SO-02_D1.1B.11.3ET.1 Trvalé dopravní značení

P.č.	Číslo položky	Název položky	MJ	Množství	Cena / MJ	Celkem
Díl: 9 Ostatní konstrukce a práce, bourání						-26 480,70
1	914111111	Montáž svislé dopravní značky do velikosti 1 m2 objímkami na sloupek nebo konzolu "viz specifikace" 13 : původně : nyní 10 ks dle dodatku : konečné změny: 8 kusů : -2	kus	-2,00000	350,00	-700,00
2	914511111	Montáž sloupku dopravních značek délky do 3,5 m s betonovým základem 13 původně : dle dodatku 7 ks konečné změny - sloupky 4 ks : -3	kus	-3,00000	955,00	-2 865,00
3	915111112U00	Souvis čára -125 reflex bílá barva	m	300,00000	22,00	6 600,00
4	915121122	Vodorovné dopravní značení vodící čáry přerušované š. 250 mm retroreflexní bílá barva 160	m	160,00000	44,00	7 040,00
5	915211112	Vodorovné dopravní značení dělicí čáry souvislé š 125 mm retroreflexní bílý plast "V1a, běžecká dráha" 300 : -300	m	-300,00000	56,00	-16 800,00
6	915221122	Vodorovné dopravní značení vodící čáry přerušované š 250 mm retroreflexní bílý plast "V10d - 0,5/0,5/0,25" 160 : -160	m	-160,00000	113,00	-18 080,00
7	915231112	Vodorovné dopravní značení přechody pro chodce, šipky, symboly retroreflexní bílý plast "běžecká dráha - čísla 1-4" 4*0,25 "V17 3x, trojúhelníky" 3*3*0,25 "koridor pro cyklistu" 16*0,25 : celkem 7,25 : změna : koridor pro cyklistu 12*0,25 : konečné změny : koridor pro cyklistu 13 ks : 0,25	m2	0,25000	465,00	116,25
8	915621111	Předznačení vodorovného plošného značení 7,25 : nými 6,25-7,25 konečné DZ : 0,25	m2	0,25000	12,00	3,00
9	900001R	upínací spojka na sloupek US-1 dle dodatku 10 ks : konečné změny 16 ks : 6	ks	6,00000	57,50	345,00
10	40445225	sloupek pro dopravní značku Zn D 60mm v 3,5m původně 13 : nové 7 dle dodatku :	kus	-3,00000	845,00	-2 535,00

Položkový rozpočet

S:	2020-003_1 P	Revitalizace Vysoké Mýto - pomocné
O:	ZM_D07_PL	Vyčíslení dle skutečnosti - 1. etapa
R:	01	Vyčíslení dle skutečnosti - SO-02_D1.1B.11.3ET.1 Trvalé dopravní značení

P.č.	Číslo položky	Název položky	MJ	Množství	Cena / MJ	Celkem
		konečné změny - 4 ks : -3		-3,00000		
11	40445241.R	pačka pro sloupek AI D 60mm celkem sloupků 7 ks dle dodatku	kus	-3,00000	658,35	-1 975,05
		konečné změny 4 ks : -3		-3,00000		
12	40445253R	víčko plastové na sloupek D 60mm dle dodatku 7 ks :	kus	-3,00000	16,30	-48,90
		konečné změny 4 ks : -3		-3,00000		
13	40445601	výstražné dopravní značky A1-A30, A33 900mm "A7b" 3 : dle dodatku 1 ks :	kus	-1,00000	815,00	-815,00
		konečné změny 0 ks : -1		-1,00000		
14	40445610	značky upravující přednost P1, P4 P 4 dle dodatku 1 kus :	ks	-1,00000	1 081,00	-1 081,00
		konečné změny 0 ks : -1		-1,00000		
15	40445619	zákazové, příkazové dopravní značky B1-B34, C1-15 500mm "B 11" 1 : "B 20" 1 : původně - 2 ks :	kus	-1,00000	832,00	-832,00
		dle dodatku . nyní 1 ks B24a : nyní 1 ks B 11 : nyní 1 ks B 20 a CELKEM dle dodatku 3 ks konečné změny B 20a = 2 ks : -1		-1,00000		
16	40445622	informativní značky provozní IP1-IP3, IP4b-IP7, IP10a, b IP 2 DLE DODATKU 2 KUSY konečné změny 3 ks IP2 : 1 IP 4b je 1 ks : 1	ks	2,00000	771,00	1 542,00
				1,00000		
				1,00000		
17	40445650	dodatkové tabulky E7, E12, E13 500x300mm "E12a" 2 : "E13" 2 : původně 4 ks	kus	-1,00000	545,00	-545,00
		dle dodatku : nyní E 13 - 1 ks : nyní E 12 a - 1 ks				
		konečné změny : E 12a - 1 ks : E 13 = 0 ks : -1		-1,00000		
18	900001R	Přemístění dopravního značení	ks	1,00000	300,00	300,00
19	900002R	Projektová činnost pro změnu DZ	hod	3,50000	1 100,00	3 850,00

Položkový rozpočet

S:	2020-003_1 P	Revitalizace Vysoké Mýto - pomocné
O:	ZM_D07_PL	Vyčíslení dle skutečnosti - 1. etapa
R:	01	Vyčíslení dle skutečnosti - SO-02_D1.1B.11.3ET.1 Trvalé dopravní značení

P.č.	Číslo položky	Název položky	MJ	Množství	Cena / MJ	Celkem
------	---------------	---------------	----	----------	-----------	--------

Položkový rozpočet

S:	2020-003_1 P	Revitalizace Vysoké Mýto - pomocné
O:	ZM_D07_PL	Vyčíslení dle skutečnosti - 1. etapa
R:	02	Vyčíslení dle skutečnosti - Kiosek

P.č.	Číslo položky	Název položky	MJ	Množství	Cena / MJ	Celkem
Díl: 764		Konstrukce klempířské				-10 528,42
1	764212633	Oplechování střešních prvků z pozinkovaného plechu s povrchovou úpravou šířku závětrnou lištou rš 250 mm	m	36,50000	270,27	9 864,86
		36,50 "K.01 viz. přílohy PD : D504 :				
		36,5		36,50000		
2	764212635	Oplechování střešních prvků z pozinkovaného plechu s povrchovou úpravou šířku závětrnou lištou rš 400 mm	m	-36,50000	558,72	-20 393,28
		36,50 "K.01 viz. přílohy PD : D504 :				
		36,5*(-1)		-36,50000		

Položkový rozpočet

S:	2020-003_1 P	Revitalizace Vysoké Mýto - pomocné
O:	ZM_D07_PL	Vyčíslení dle skutečnosti - 1. etapa
R:	03	Vyčíslení dle skutečnosti - ZTI Kiosek

P.č.	Číslo položky	Název položky	MJ	Množství	Cena / MJ	Celkem
Díl: 725		Zdravotnicka - zařizovací předměty				-1 424,00
1	725539201	Elektrické ohříváče zásobníkové montáž tlakových ohříváčů závěsných (svislých nebo vodorovných) do 15 l	soubor	-1,00000	1 424,00	-1 424,00

2+2 "EO EO1 viz. přílohy PD : D.1.4-02.1.1, D.1.4-02.1.3 a D.1.4-02.1.6 :

-1

-1,00000

Položkový rozpočet

S:	2020-003_1 P	Revitalizace Vysoké Mýto - pomocné
O:	ZM_D07_PL	Vyčíslení dle skutečnosti - 1. etapa
R:	04	Vyčíslení dle skutečnosti - Technologie chlazení

P.č.	Číslo položky	Název položky	MJ	Množství	Cena / MJ	Celkem
Díl: 42-M		Montáž stroj.zař.prům.potr.a chlad.				-12 000,00
1	42X00002	Uvedení do provozu dle přílohy PD : D.2.2A	kus	-1,00000	12 000,00	-12 000,00

Položkový rozpočet

S:	2020-003_1 P Revitalizace Vysoké Mýto - pomocné
O:	ZM_D07_PL Vyčislení dle skutečnosti - 1. etapa
R:	05 Vyčislení dle skutečnosti - Pozemní komunikace

P.č.	Číslo položky	Název položky	MJ	Množství	Cena / MJ	Celkem
Díl: 9		Ostatní konstrukce a práce, bourání				-86 495,90
1	916131213	Osazení silničního obrubníku betonového stojatého s boční opěrou do lože z betonu prostého	m	-27,87000	245,00	-6 828,15
		11		11,00000		
		10,1		10,10000		
		4		4,00000		
		-47,97		-47,97000		
		-5		-5,00000		
2	916431111	Osazení bezbariérového betonového obrubníku do betonového lože tl 150 mm	m	-14,00000	322,00	-4 508,00
		-14		-14,00000		
3	931994121	Těsnění styčné spáry u prefa dílců mikrotenovým pryžovým profilem	m	-783,00000	42,00	-32 886,00
		668+115 :				
		-783		-783,00000		
4	59217029R	obrubník betonový silniční nájezdový 1000x150x220mm	m	10,10000	188,00	1 898,80
		10,1		10,10000		
5	59217030R	obrubník betonový silniční přechodový 1000x150x220-300mm	m	4,00000	265,00	1 060,00
		4		4,00000		
6	59217031	obrubník betonový silniční 1000x150x250mm	m	11,00000	115,00	1 265,00
		"PODSTUPNICE 80-150 MM:" : 11		11,00000		
7	59217035b	obrubník betonový rohový	m	-5,00000	284,00	-1 420,00
		"vnitřní" 4 :				
		"vnější" 1 :				
		-5		-5,00000		
8	59217035R	obrubník betonový obloukový vnější 780x150x300mm	m	-47,97000	465,00	-22 306,05
		-47,97		-47,97000		
9	59217040	obrubník betonový bezbariérový náběhový	m	-4,00000	1 615,00	-6 460,00
		-4		-4,00000		
10	59217041	obrubník betonový bezbariérový příčný	m	-10,10000	1 615,00	-16 311,50
		-10,1		-10,10000		



AGILE spol. s r.o.

Dráby 542
Litomyšlské Předměstí
566 01 Vysoké Mýto
IČO: 15030741
DIČ: CZ15030741
Tel: 465 420 225

**Město Vysoké Mýto
k rukám Ing. Františka Jiraského, starosty města
B. Smetany 92
Vysoké Mýto - Město
566 01 Vysoké Mýto**

Věc: *Revitalizace území bývalých kasáren Vysoké Mýto – 1. etapa*

Dobrý den,

na Vaši žádost zasíláme odůvodnění prodloužení záruky podkladního roštu terasy objektu Petanque, související se změnou v provedení způsobu založení terasy pétanque hřiště – akce Revitalizace bývalých kasáren ve Vysokém Mýtě – 1. etapa.

Původní řešení založení dřevěné terasy u pétanque hřiště bylo uvažováno na zemních vrtech. Po domluvě s generálním projektantem bylo od tohoto založení upuštěno. Po odsouhlasení generálním projektantem a investorem bylo provedeno založení této terasy na základových pasech ze ztraceného bednění š. 250 mm. Dřevěný podkladní rošt terasy je pak osazen bez použití kotevních patek, s vypodložením dřevěnými prvky.

Oznamujeme Vám, že z tohoto důvodu navrhujeme prodloužení záruky na provedení podkladního dřevěného roštu terasy objektu Petanque na celkem 84 měsíců, tj. tedy prodloužení záruky o 24 měsíců oproti smlouvě o dílo. Tato prodloužená záruka se vztahuje na podkladní dřevěný rošt terasy Petanque, nikoliv na dřevěnou palubovou podlahu terasy a její povrchovou úpravu.

Ve Vysokém Mýtě dne 10.11. 2022



Jan Krístek
jednatel společnosti