

D o d a t e k č. 1 č. j. KRPB-203123-21/ČJ-2022-0600VZ

ke Smlouvě o dílo

č. j. KRPB-203123-16/ČJ-2022-0600VZ

**Čl. I.
Smluvní strany**

Objednatel:

Česká republika – Krajské ředitelství policie Jihomoravského kraje

sídlo: Kounicova 24, 611 32 Brno

zastoupená:

IČO: 75151499

DIČ: CZ75151499

bankovní spojení:

číslo účtu:

kontaktní osoba:

e-mail:

na straně jedné (dále jen „objednatel“)

Zhotovitel:

obchodní firma: **Dopravní stavby Smrčka, s.r.o.**

sídlo: 17. listopadu 850/25, 669 02 Znoymo

zastoupená:

IČO: 02620430

DIČ: CZ02620430

bankovní spojení:

číslo účtu:

zapsaná v OR vedeném u KS v Brně, oddíl C, vložka 81928

kontaktní osoba:

e-mail:

na straně druhé (dále jen „zhotovitel“)

uzavírají

d o d a t e k č. 1 č. j. KRPB-203123-21/ČJ-2022-0600VZ

ke Smlouvě o dílo

Obě smluvní strany se dohodly v souladu s ustanovením Čl. X. odst. 10. 2. Smlouvy o dílo č. j.KRPB-203123-16/ČJ-2022-0600VZ , kterou uzavřely dne 8. 11. 2022, že:

Čl. II.

Za Čl. II. odst. 2. 1. se vkládají odst.:

- 2.1.1. Předmět smlouvy – vícepráce,
- 2.1.2. Předmět smlouvy – méněpráce.

a to s následujícím textem:

„2.1.1. Předmět smlouvy se zvyšuje o práce a dodávky, které jsou uvedeny v příloze č. 1 dodatku č. 1.“

„2.1.2. Předmět smlouvy se snižuje o práce a dodávky, které jsou uvedeny v příloze č. 1 dodatku č. 1.“

Čl. III.

Cena za dílo uvedená v Čl. III. odst. 3. 1. činí

původní SoD

Celková cena činí: bez DPH 3 742 902,20 Kč

slovy: třímilióny sedmsetčtyřicetdvatisícdevětsetdvakorunčeských dvacetaléřů.

Vícepráce: **307 701,01 Kč bez DPH**

Méněpráce: **33 194 Kč bez DPH**

Celková cena vč. víceprací a méněprací činí: 4 017 409,21 Kč bez DPH

slovy: čtyřmilióny sedmnáctisícčtyřistadevětkorunčeských dvacetjednaléřů.

(Podrobné rozpracování ceny je uvedeno v příloze č. 1 Smlouvy o dílo a v příloze č. 1 dodatku č. 1 k této Smlouvě o dílo).

Čl. V.

1. Ostatní ustanovení a ujednání vyplývající ze Smlouvy o dílo č. j.KRPB-203123-16/ČJ-2022-0600VZ, zůstávají v platnosti beze změny.
2. Tento dodatek č. 1 ke Smlouvě o dílo nabývá platnosti dnem oboustranného podpisu dodatku č. 1 oběma smluvními stranami a účinnosti uveřejněním v registru smluv, které zajistí objednatel.
3. Tento dodatek č. 1 ke Smlouvě o dílo je sepsán ve dvou stejnopisech, z nichž jeden stejnopis obdrží objednatel a jeden stejnopis zhotovitel.
4. Tento dodatek č. 1 byl sepsán svobodně a vážně, určitě a srozumitelně.

5. Tento dodatek č. 1 obsahuje 3 (slovy: tři) strany textu a jednu přílohu o 7 (slovy: sedmi) stranách textu.

Ve Znojmě dne 5.12.2022

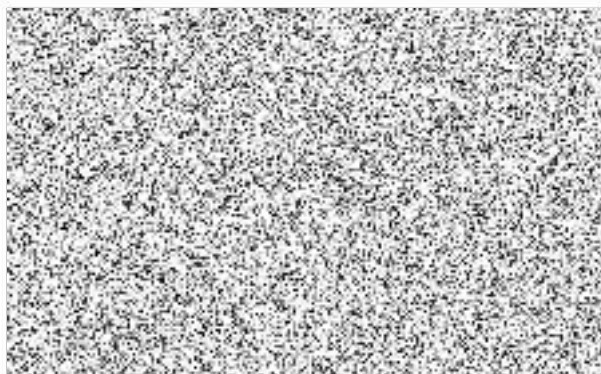

V Brně dne 29.11.2022

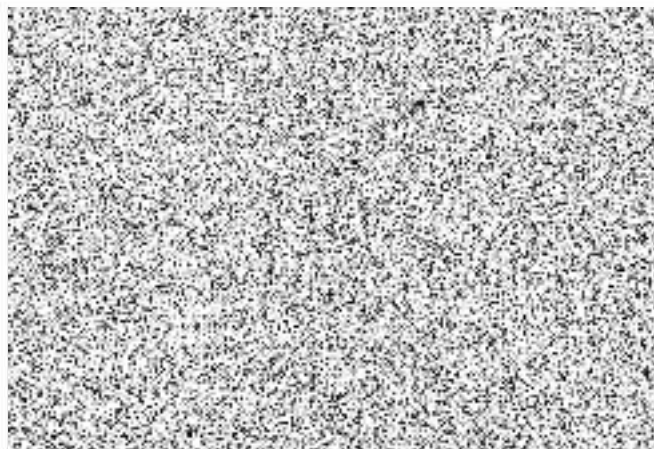

Soupis stavebních prací, dodávek a služeb

Stavba: **JS35** **ÚO PČR Znojmo-oprava areálových venkovních rozvodů vody**
 Objekt: **01** **Oprava areálových venkovních rozvodů vody**
 Rozpočet: **1** **MÉNĚPRÁCE - Oprava areálových venkovních rozvodů vody**

Zadavatel
IČO:
DIČ:

Zhotovitel: **Dopravní stavby Smrčka s.r.o.** IČO: **2620430**
17.listopadu 850/25 DIČ: **CZ02620430**
669 02 Znojmo

Rozpis ceny			Celkem
HSV			-33 194,00
PSV			0,00
MON			0,00
Vedlejší náklady			0,00
Ostatní náklady			0,00
Celkem			-33 194,00

Rekapitulace daní

Základ pro sníženou DPH	15 %	0,00 CZK
Snížená DPH	15 %	0,00 CZK
Základ pro základní DPH	21 %	-33 194,00 CZK
Základní DPH	21 %	-6 970,74 CZK

Zaokrouhlení CZK

Cena celkem s DPH -40 164,74 CZK

v e Znojmě dne 16.11.2022



Za objednatele

Položkový soupis prací a dodávek

S:	JS35	ÚO PČR Znojmo-oprava areálových venkovních rozvodů vody
O:	01	Oprava areálových venkovních rozvodů vody
R:	1	Oprava areálových venkovních rozvodů vody

P.č.	Číslo položky	Název položky	MJ	množství	cena / MJ	Celkem
Díl: 5 Komunikace						-33 194,00
15	578131111R00	Litý asfalt z kameniva v pruhu šířky do 3 m, jemnozrný, tloušťky 30 mm z kameniva těženého nebo drceného s rozprostřením obnova chodní litý asfalt : 17,00	m2	-17,00000	92,00	-1 564,00
16	584121111R00	Osazení silničních panelů jakéhokoliv druhu a velikosti ze železového betonu, s provedením podkladu z kameniva těženého do tl. 4 cm obnova panely : 190,00	m2	-190,00000	42,00	-7 980,00
17	59381338R	Panel silniční IZD 300/150/15 JP 20 tun obnova panely : 190,00	kus	-43,00000	550,00	-23 650,00
Celkem						-33 194,00

Soupis stavebních prací, dodávek a služeb

Stavba: JS35 **ÚO PČR Znojmo-oprava areálových venkovních rozvodů vody**
Objekt: 01 **Oprava areálových venkovních rozvodů vody**
Rozpočet: 1 **VÍCEPRÁCE - Oprava areálových venkovních rozvodů vody**

Zadavatel

IČO:

DIČ:

Zhotovitel: Dopravní stavby Smrčka s.r.o.
17.listopadu 850/25
669 02 Znojmo

IČO: 2620430

DIČ: CZ02620430

Rozpis ceny

Celkem

HSV			307 701,01
PSV			0,00
MON			0,00
Vedlejší náklady			0,00
Ostatní náklady			0,00
Celkem			307 701,01

Rekapitulace daní

Základ pro sníženou DPH	15 %		0,00 CZK
Snížená DPH	15 %		0,00 CZK
Základ pro základní DPH	21 %		307 701,01 CZK
Základní DPH	21 %		64 617,21 CZK

Zaokrouhlení

CZK

Cena celkem s DPH

372 318,22 CZK

v _____ e Znojmě

dne

16.11.2022



Za objednatele

Položkový soupis prací a dodávek

S:	JS35	ÚO PČR Znojmo-oprava areálových venkovních rozvodů vody
O:	01	Oprava areálových venkovních rozvodů vody
R:	1	Oprava areálových venkovních rozvodů vody

P.č.	Číslo položky	Název položky	MJ	množství	cena / MJ	Celkem
Díl: 1 Zemní práce						142 327,00
1	113106231R00	Rozebrání vozovek a ploch s jakoukoliv výplní spár v jakékoliv ploše, ze zámkové dlažky, kladených do lože z kameniva s přemístěním hmot na skládku na vzdálenost do 3 m nebo s naložením na dopravní prostředek chodník stará dlažba : 10,00	m2	10,00000	56,00	560,00
				10		
2	113106241R00	Rozebrání vozovek a ploch s jakoukoliv výplní spár v jakékoliv ploše, ze silničních panelů jakýchkoliv rozměrů, kladených do jakéhokoliv lože a se spárami zalitými živící nebo cementovou maltou s přemístěním hmot na skládku na vzdálenost do 3 m nebo s naložením na dopravní prostředek okapový chodník : 21,00	m2	26,00000	46,00	1 196,00
				26		
3	132301212R00	Hloubení rýh šířky přes 60 do 200 cm do 1000 m3, v hornině 4, hloubení strojné zapažených i nezapažených, s urovnáním dna do předepsaného profilu a spádu, s případně nutným přehozením výkopku na vzdálenost do 3 m ve výkopišti, s přehozením výkopku na přilehlém terénu na vzdálenost do 5 m od podélné osy rýhy nebo s naložením výkopku na dopravní prostředek. 20*1,5*1	m3	30,00000	545,00	16 350,00
				30		
4	162701105R00	Vodorovné přemístění výkopku z horniny 1 až 4, na vzdálenost přes 9 000 do 10 000 m po suchu, bez naložení výkopku, avšak se složením bez rozhrnutí, zpáteční cesta vozidla. VYTL KUBATURA-připojka : 30	m3	30,00000	369,00	11 070,00
				30		
5	162701109R00	Vodorovné přemístění výkopku příplatek k ceně za každých dalších i započatých 1 000 m přes 10 000 m z horniny 1 až 4 po suchu, bez naložení výkopku, avšak se složením bez rozhrnutí, zpáteční cesta vozidla. 30*10	m3	300,00000	37,00	11 100,00
				300		
6	171201201R00	Uložení sypaniny na dočasnou skládku tak, že na 1 m2 plochy připadá přes 2 m3 výkopku nebo ornice	m3	30,00000	36,00	1 080,00
7	174101101R00	Zásyp sypaninou se zhuštěním jam, šachet, rýh nebo kolem objektů v těchto vykopávkách z jakékoliv horniny s uložením výkopku po vrstvách, VÝKOP : 50% - 30	m3	15,00000	325,00	4 875,00
				15		

Položkový soupis prací a dodávek

S:	JS35	ÚO PČR Znojmo-oprava areálových venkovních rozvodů vody
O:	01	Oprava areálových venkovních rozvodů vody
R:	1	Oprava areálových venkovních rozvodů vody

P.č.	Číslo položky	Název položky	MJ	množství	cena / MJ	Celkem
8	175101101RT2	Obsyp potrubí bez prohození sypaniny, s dodáním štěrkopisku frakce 0 - 22 mm sypaninou z vhodných hornin tř. 1 - 4 nebo materiálem připraveným podél výkopu ve vzdálenosti do 3 m od jeho kraje, pro jakoukoliv hloubku výkopu a jakoukoliv míru zhutnění, zásyp topného kanálu : 66*0,8*0,6	m3	31,68000	1 125,00	35 640,00
9	199000005R00	Poplatky za skládku zeminy 1- 4, skupina 17 05 04 z Katalogu odpadů 30*1,8	t	54,00000	330,00	17 820,00
10	981511113R00	Demolice konstr. postup. rozebráním, beton prostý poklop topného kanálu: 66*1*0,2	m3	13,20000	3 230,00	42 636,00
Díl: 4 Vodorovné konstrukce						4 972,50
11	451572111R00	Lože pod potrubí, stoky a drobné objekty z kameniva drobného těženého 0+4 mm v otevřeném výkopu, pod přípojku k údržbě : 1,30*0,15*20	m3	3,90000	1 275,00	4 972,50
Díl: 5 Komunikace						109 994,00
12	564251111R00	Podklad nebo podsyp ze štěrkopisku tloušťka po zhutnění 150 mm s rozprostřením, vlhčením a zhutněním 'nový chodník k údržbě : 12	m2	12,00000	109,00	1 308,00
13	565151111R00	Podklad z kameniva obaleného asfaltem ACP 16+ až ACP 22+, v pruhu šířky do 3 m, třídy 1, tloušťka po zhutnění 70 mm s rozprostřením a zhutněním příprava podkladní vrstvy namísto panelů : 190 m2	m2	190,00000	350,00	66 500,00
14	573111111R00	Postřik živičný infiltrační s posypem kamenivem v množství 0,6 kg/m2 z asfaltu silničního obnova : podkladní vrstva namísto panelů : 190 m2	m2	190,00000	16,00	3 040,00
18	596215021R00	Kladení zámkové dlažby do drtě tloušťka dlažby 60 mm, tloušťka lože 40 mm s provedením lože z kameniva drceného, s vyplněním spár, s dvojitým hutněním a se smetením přebytečného materiálu na krajnici. S dodáním hmot pro nový chodník k údržbě : 12	m2	12,00000	272,00	3 264,00
19	59245020R	dlažba betonová zámková, dvouvrstvá; kost; šedá; l = 200 mm; š = 165 mm; tl. 60,0 mm k údržbě: 12	m2	12,00000	324,00	3 888,00

Položkový soupis prací a dodávek

S:	JS35	ÚO PČR Znojmo-oprava areálových venkovních rozvodů vody
O:	01	Oprava areálových venkovních rozvodů vody
R:	1	Oprava areálových venkovních rozvodů vody

P.č.	Číslo položky	Název položky	MJ	množství	cena / MJ	Celkem
20	767995104R00	Montáž kov. atypických konstr. do 50 kg montáž venkovní čistící zóny : 1 ks	ks	1,00000	950,00	950,00
21	MAT	Čistící zóna - exterieur	ks	1,00000	5 980,00	5 980,00
22	917762111R00	Osazení ležat. obrub. bet. s opěrou, lože z C 12/15	m	52,00000	312,00	16 224,00
23	59218562R	Krajník silniční CBS - K 50x25x8 cm přírodní	ks	104,00000	85,00	8 840,00
Díl: 8 Trubní vedení						24 117,00
24	871171121R00	Montáž potrubí z plastických hmot z tlakových trubek polyetylenových, vnějšího průměru 40 mm v otevřeném výkopu,	m	20,00000	21,00	420,00
25	891181111R00	Montáž vodovodních armatur na potrubí šoupátek v otevřeném výkopu nebo v šachtách s osazením zemní soupravy (bez poklopů), DN 40 mm pro přípojky : DN40 : 2	kus	1,00000	634,00	634,00
26	891249111R00	Montáž vodovodních armatur na potrubí navrtávacích pasů s ventilem Jt 1 Mpa na potrubí z trub osinkocementových, litinových, ocelových nebo plastických hmot, DN 80 mm pro napojení přípojek : 1	kus	1,00000	1 653,00	1 653,00
27	286134602R	trubka plastová vodovodní hladká; s certifikací dle PAS 1075; PE 100 RC; SDR 11,0; PN 16; D = 40,0 mm; s = 3,70 mm přípojka k údržbě: 20	m	20,00000	71,00	1 420,00
28	42228210R	šoupátko pro domovní přípojky pro vodovod; DN 5/4"; provedení - 1 vnitřní a 1 vnější závit; PN 16; L = 167 mm; médium pitná voda; těleso tvárná litina	kus	1,00000	13 690,00	13 690,00
29	42273551R	pas navrtávací tvárná litina; provedení s trubkovým závitěm; PN 16; DN potrubí 80 mm; závit na odbočce G 1", 5/4", 6/4"; max teplota 70 °C; pro typ potrubí litina, ocel, azbestocementové	kus	1,00000	6 300,00	6 300,00
Díl: D96 Přesuny suti a vybouraných hmot						26 290,51
30	979082213R00	Vodorovná doprava suti po suchu do 1 km	t	35,91600	43,00	1 544,39
31	979082219R00	Vodorovná doprava suti po suchu Příplatek za dopravu suti po suchu za další 1 km	t	682,40400	11,00	7 506,44
32	979990001R00.	Poplatek za skládku stavební suti vč asfaltu	t	35,91600	480,00	17 239,68

Položkový soupis prací a dodávek

S:	JS35	ÚO PČR Znojmo-oprava areálových venkovních rozvodů vody
O:	01	Oprava areálových venkovních rozvodů vody
R:	1	Oprava areálových venkovních rozvodů vody

P.č.	Číslo položky	Název položky	MJ	množství	cena / MJ	Celkem
		Celkem				307 701,01

