

## VÝKAZ DOSAVADNÍHO A NOVÉHO STAVU ÚDAJŮ KATASTRU NEMOVITOSTÍ

Dosavadní stav			Nový stav											
Označení pozemku parc. číslem	Výměra parcely		Druh pozemku	Označení pozemku parc. číslem	Výměra parcely		Druh pozemku	Typ stavby	Zpús. určení výměr	Porovnání se stavem evidence právních vztahů				
	ha	m <sup>2</sup>			Způsob využití	ha				m <sup>2</sup>	Způsob využití	Způsob využití	Díl přechází z pozemku označeného v katastru nemovitostí	dřívější poz. evidenci
478/28	78	81	orná půda	478/28	49	60	orná půda		0	478/28		747	49	60
				478/45	29	21	orná půda		0	478/28		747	29	21
	78	81			78	81								

### Výkaz údajů o bonitovaných půdně ekologických jednotkách (BPEJ) k parcelám nového stavu

Parcelní číslo podle		Kód BPEJ	Výměra		BPEJ na dílu parcely	Parcelní číslo podle		Kód BPEJ	Výměra		BPEJ na dílu parcely
katastru nemovitostí	zjednodušené evidence		ha	m <sup>2</sup>		katastru nemovitostí	zjednodušené evidence		ha	m <sup>2</sup>	
478/28		10501	49	60		478/45		10501	29	21	

<b>GEOMETRICKÝ PLÁN</b> pro rozdělení pozemku	Geometrický plán ověřil úředně oprávněný zeměměřický inženýr	Stejnopis ověřil úředně oprávněný zeměměřický inženýr:
	Jméno, příjmení:	Jméno, příjmení:
	Číslo položky seznamu úředně oprávněných zeměměřických inženýrů: 2766/2016	Číslo položky seznamu úředně oprávněných zeměměřických inženýrů: 671/1995
	Dne: 13.9.2021      Číslo: 277/2021	Dne: 20.9.2021      Číslo: 119/2021
	Náležitostmi a přesností odpovídá právním předpisům.	Tento stejnopis odpovídá geometrickému plánu v elektronické podobě uloženému v dokumentaci katastrálního úřadu.
Vyhotovitel:  Číslo plánu: 915-339/2021 Okres: Mělník Obec: Dolní Beřkovice Kat. území: Dolní Beřkovice Mapový list: DKM Dosavadním vlastníkům pozemků byla poskytnuta možnost seznámit se v terénu s průběhem navrhovaných nových hranic, které byly označeny předepsaným způsobem:  <b>viz seznam souřadnic</b>	Katastrální úřad souhlasí s očíslováním parcel.   KÚ pro Středočeský kraj KP Mělník PGP-1511/2021-206 2021.09.16 09:36:28 CEST	Ověření stejnopisu geometrického plánu v listinné podobě.  

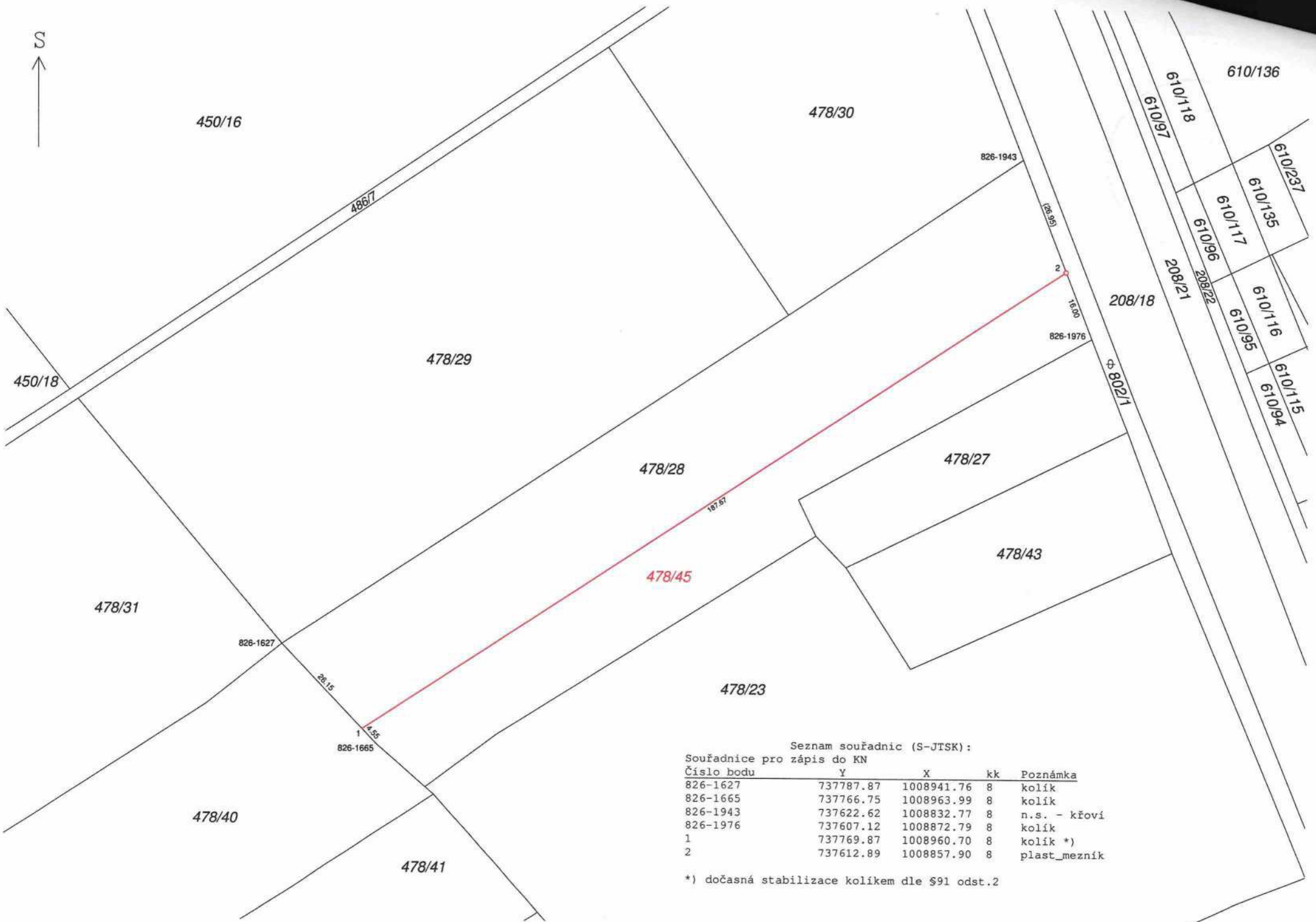

Seznam souřadnic (S-JTSK):  
Souřadnice pro zápis do KN

Číslo bodu	Y	X	kk	Poznámka
826-1627	737787.87	1008941.76	8	kolík
826-1665	737766.75	1008963.99	8	kolík
826-1943	737622.62	1008832.77	8	n.s. - křoví
826-1976	737607.12	1008872.79	8	kolík
1	737769.87	1008960.70	8	kolík *)
2	737612.89	1008857.90	8	plast_mezník

\*) dočasná stabilizace kolíkem dle §91 odst.2