

VÝKAZ DOSAVADNÍHO A NOVÉHO STAVU ÚDAJŮ KATASTRU NEMOVITOSTÍ

Dosavadní stav				Nový stav												
Označení pozemku parc. číslem	Výměra parcely		Druh pozemku	Označení pozemku parc. číslem	Výměra parcely		Druh pozemku	Typ stavby	Způsob určení	Porovnání se stavem evidence právních vztahů						
	ha	m ²	Způsob využití		ha	m ²	Způsob využití	Způsob využití	výměr	Díl přechází z pozemku označeného v katastru nemovitostí	dřívejší poz. evidenci	Číslo listu vlastnictví	Výměra dílu		Označení dílu	
1274/11	14	45	56	lesní poz	1274/11	14	45	56	lesní poz	0			100			
1282		6	58	zahrada	1282/1		6	13	zahrada	0	1282		100		6	13
					1282/2			45	zahrada	0	1282		100			45
	14	52	14			14	52	14								

Výkaz údajů o bonitovaných půdně ekologických jednotkách (BPEJ) k parcelám nového stavu

Parcelní číslo podle		Kód BPEJ	Výměra		BPEJ na dílu parcely	Parcelní číslo podle		Kód BPEJ	Výměra		BPEJ na dílu parcely
katastru nemovitostí	zjednodušené evidence		ha	m ²		katastru nemovitostí	zjednodušené evidence		ha	m ²	
1282/1		00401		6	13						
1282/2		00401			45						

Seznam souřadnic (S-JTSK)

Č. bodu	Souřadnice pro zápis do KN			Poznámka
	Y	X	kód kv.	
873-239	624326.48	1199328.32	7	roh zdi
873-249	624307.32	1199339.76	7	dř. kolík
873-252	624303.11	1199308.54	7	dř. kolík
1	624307.65	1199335.48	3	sloupek plotu
2	624306.74	1199335.46	3	plast. znak
3	624327.70	1199335.95	3	roh zdi
4	624323.79	1199336.01	3	roh zdi

Zpřesnění geometrického a polohového určení pozemků podle § 50 odst. 1 písm. a) katastrálního zákona navržené v tomto geometrickém plánu lze v katastru nemovitostí provést jen na základě souhlasného prohlášení.

<h2 style="margin: 0;">GEOMETRICKÝ PLÁN pro</h2> <p style="margin: 5px 0 0 0;"><i>průběh vytyčené nebo vlastníky zpřesněné hranice pozemků rozdělení pozemku</i></p>	Geometrický plán ověřil úředně oprávněný zeměměřický inženýr:		Stejnopis ověřil úředně oprávněný zeměměřický inženýr:		
	Jméno, příjmení: [REDACTED]		Jméno, příjmení: [REDACTED]		
	Číslo položky seznamu úředně oprávněných zeměměřických inženýrů: 1212/1995		Číslo položky seznamu úředně oprávněných zeměměřických inženýrů: 2761/2016		
	Dne: 12. 11. 2021 Číslo: 381/2021		Dne: 22. 11. 2021 Číslo: 414/2021		
Náležitosti a přesnost odpovídá právním předpisům.		Tento stejnopis odpovídá geometrickému plánu v elektronické podobě uloženému v dokumentaci katastrálního úřadu.			
Vyhotovitel: <i>Geodézie Podyjí, s.r.o.</i> Pražská 1706/37 66902 Znojmo		Katastrální úřad souhlasí s očíslováním parcel.			
Číslo plánu: 1134-596/2021 Okres: Znojmo Obec: Šanov Kat. území: Šanov nad Jevišovkou Mapový list: Pohařelice 9-9/32		Ověření stejnopisu geometrického plánu v listinné podobě.			
Dosavadním vlastníkům pozemků byla poskytnuta možnost seznámit se v terénu s průběhem navrhovaných nových hranic, které byly označeny předepsaným způsobem:		KÚ pro Jihomoravský kraj KP Znojmo [REDACTED] PGP-2656/2021-713 2021.11.22 10:43:05 CET			

1274/11

873-252

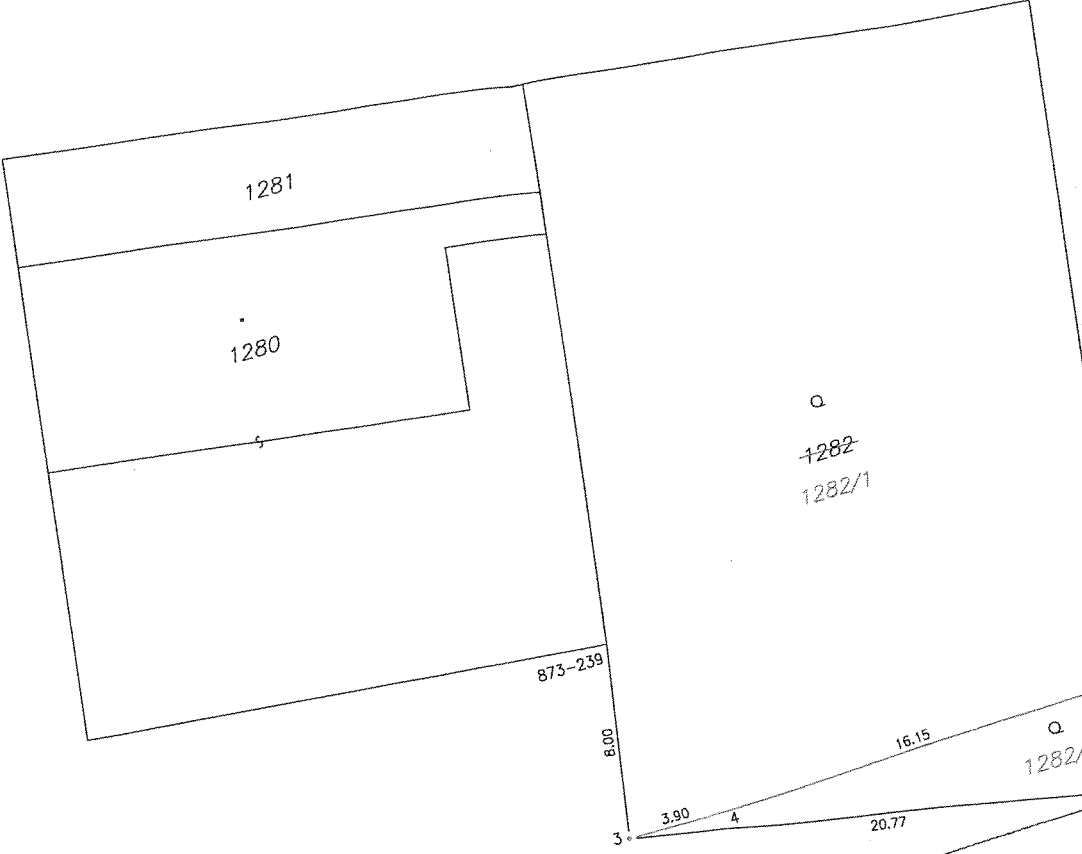

1281

1280

1282/1

873-239

8.00

3.90

4

20.77

16.15

1282/1

1266

1283