

Město Hořovice

sídlo: Palackého náměstí 2/2, 26801 Hořovice

IČO: 00233242

DIČ: CZ00233242

zastoupená Dr. Ing. Jiřím Peřinou, starostou

číslo účtu: 19-363886349/0800

 („**Vlastník**“)

a

CETIN a.s.

sídlo: Českomoravská 2510/19, Libeň, 190 00 Praha 9

IČO: 04084063

DIČ: CZ04084063

zapsaná v obchodním rejstříku vedeném Městským soudem v Praze, odd. B, vložka 20623

zastoupená Markétou Koulovou na základě pověření

 („**CETIN**“)(Vlastník a CETIN jednotlivě dále jako „**Strana**“, společně jako „**Strany**“) uzavřeli**SMLOUVU O ZŘÍZENÍ SLUŽEBNOSTI**
(„**Smlouva**“)**ČI. I**
Úvodem

1. Vlastník vlastní pozemky parc. č. 66/8, 893/3, 916 a 958/34, zapsané na LV č. 10001, pro katastrální území Velká Víška, obec Hořovice, u Katastrálního úřadu pro Středočeský kraj, katastrální pracoviště Beroun, („**Pozemek**“).
2. CETIN je podnikatelem ve smyslu příslušných ustanovení zákona č. 127/2005 Sb., o elektronických komunikacích a o změně některých souvisejících zákonů, ve znění pozdějších předpisů („**ZEK**“) a zajišťuje síť elektronických komunikací. Na Pozemku je umístěno podzemní komunikační vedení veřejné komunikační sítě, tj. HDPE trubky, optické kabely, („**Komunikační vedení a zařízení**“).

ČI. II Předmět Smlouvy

1. Vlastník zřizuje ve prospěch společnosti CETIN k Pozemku služebnost **umístění a provozování** Komunikačního vedení a zařízení v rozsahu geometrického plánu č. 1026-397/2022 ze dne 12.8.2022, který je Přílohou č. 1 Smlouvy („**Služebnost**“).
2. CETIN Služebnost přijímá a Vlastník nebude jejímu výkonu bránit.
3. Služebnost je sjednána na dobu neurčitou.

ČI. III Náhrada

1. CETIN se zavazuje, že za Služebnost Vlastníkovi zaplatí náhradu ve výši 42.500,- Kč (slovy: Čtyřicet dva tisíc pět korun českých) („**Náhrada**“). Je-li Vlastník plátcem DPH, bude k Náhradě připočtena daň z přidané hodnoty ve výši stanovené platným právním předpisem.
2. CETIN zaplatí náhradu Vlastníkovi na základě daňového dokladu („**Faktura**“). Vlastník vystaví Fakturu až poté, co mu bude doručeno vyrozumění katastrálního úřadu o provedení zápisu Služebnosti do katastru nemovitostí. Splatnost Faktury bude šedesát (60) dnů ode dne jejího doručení CETIN. Faktura Vlastníkem vystavená bude obsahovat všechny náležitosti daňového dokladu dle zákona č. 235/2004 Sb., o dani z přidané hodnoty, ve znění pozdějších předpisů, a rovněž bude obsahovat ČÍSLO SAP a NÁZEV AKCE, tedy údaje uvedené v zápatí Smlouvy. Fakturu Vlastník zašle na adresu společnosti CETIN uvedenou ve Smlouvě. Dnem uskutečnění zdanitelného plnění je den zápisu Služebnosti do katastru nemovitostí.

ČI. IV. Práva a povinnosti

1. CETIN se zavazuje, že při výkonu oprávnění ze Služebnosti bude šetřit práv Vlastníka.
2. Po skončení prací uvede CETIN Pozemek na vlastní náklady do předchozího, popřípadě náležitého stavu.
3. Neuplatní se § 1263 občanského zákoníku; CETIN nenese náklady na udržování a zachování Pozemku.
4. Pokud by Vlastník ještě před zápisem Služebnosti do katastru nemovitostí převáděl na třetí osobu vlastnické právo k Pozemku nebo jeho části, pak Vlastník postoupí práva a povinnosti ze Smlouvy na nového vlastníka ve stejném rozsahu. CETIN uděluje k postoupení souhlas.

Čl. V.**Zápis Služebnosti do katastru nemovitostí**

1. Služebnost vznikne dnem zápisu Služebnosti do katastru nemovitostí.
2. Návrh na zápis Služebnosti podá CETIN do šedesáti (60) dnů ode dne uzavření Smlouvy.
3. Vlastník podpisem Smlouvy uděluje společnosti CETIN plnou moc k podání návrhu na zápis Služebnosti do katastru nemovitostí.
4. Náklady na vyhotovení Smlouvy, geometrického plánu a správní poplatek za zápis Služebnosti do katastru nemovitostí uhradí CETIN.

Čl. VI.**Ujednání na závěr**

1. Smlouva nabývá platnosti dnem podpisu oběma Stranami a účinnosti dnem následujícím po dni jejího uveřejnění dle zákona č. 340/2015 Sb., o zvláštních podmínkách účinnosti některých smluv, uveřejňování těchto smluv a o registru smluv (zákon o registru smluv), ve znění pozdějších předpisů („**Zákon o registru smluv**“). Vlastník se zavazuje nejpozději do dvaceti čtyř (24) dnů po uzavření Smlouvy uveřejnit její obsah a tzv. metadata a splnit další povinnosti v souladu se Zákonem o registru smluv. Vlastník se zavazuje doručit společnosti CETIN potvrzení o uveřejnění Smlouvy dle Zákonu o registru smluv vydané správcem registru smluv nejpozději následující den po jeho obdržení. Nebude-li Smlouva uveřejněna v souladu se Zákonem o registru smluv ani do tří (3) měsíců po jejím uzavření, zavazuje se Vlastník uzavřít se společností CETIN novou smlouvu, která svým obsahem bude hospodářsky odpovídat znění Smlouvy (příčemž určení lhůt, dob a termínů bude odpovídat tomuto principu a časovému posunu), a to do sedmi (7) dnů od doručení výzvy společností CETIN Vlastníkovi. Ujednání tohoto odstavce nabývá účinnosti okamžikem uzavření Smlouvy.
2. Strany ujednaly a potvrzují si, že změny Smlouvy sjednají výhradně písemně v listinné podobě.
3. Ze strany společnosti CETIN může v některých případech docházet ke zpracování osobních údajů Vlastníka. Pokud ke zpracování osobních údajů Vlastníka dojde (pouze v relevantních případech, nikoli vždy), je toto zpracování prováděno vždy v souladu s platnými právními předpisy. Konkrétní zásady a podmínky zpracování osobních údajů společností CETIN jsou dostupné na adrese <https://www.cetin.cz/zasady-ochrany-osobnich-udaju>.
4. Smlouva byla schválena radou Města Hořovice usnesením č. 18 ze dne 14.09.2022 .
5. Smlouva obsahuje úplné ujednání o předmětu Smlouvy a všech náležitostech, které Strany měly a chtěly ve Smlouvě ujednat, a které považují za důležité pro závaznost Smlouvy. Žádný projev Stran učiněný při jednání o Smlouvě, ani projev učiněný po

uzavření Smlouvy nesmí být vykládán v rozporu s výslovnými ustanoveními Smlouvy a nezakládá žádný závazek žádné ze Stran.

6. Smlouva je sepsána ve třech (3) vyhotoveních, po jednom (1) obdrží každá Strana a jedno (1) vyhotovení CETIN použije pro účely zápisu Služebnosti do katastru nemovitostí.
7. Součástí Smlouvy je Příloha č. 1 – geometrický plán č. 1026-397/2022 ze dne 12.8.2022

V Praze dne

4.10.2022



CETIN a.s.

Mgr. Markéta Koulová
dle pověření

V Hořovicích dne

20. 09. 2022

Vlastník:



Město Hořovice

Dr. Ing. Jiří Peřina
starosta

VÝKAZ DOSAVADNÍHO A NOVÉHO STAVU ÚDAJŮ KATASTRU NEMOVITOSTÍ

Dosavadní stav				Nový stav												
Označení pozemku parc. číslem	Výměra parcely		Druh pozemku	Označení pozemku parc. číslem	Výměra parcely		Druh pozemku	Typ stavby	Způsob využití	Způsob využití	Způsob využití	Porovnání se stavem evidence právních vztahů				
	ha	m ²			Způsob využití	ha						m ²	Způsob využití	Způsob využití	Díl přechází z pozemku označeného v katastru nemovitostí	dřívější poz. evidenci
66/8												66/8		10001		
892/5												892/5		3277		
892/16												892/16		3307		
892/17												892/17		3307		
892/18												892/18		3308		
892/395												892/395		3277		
893/3												893/3		10001		
916												916		10001		
958/34												958/34		10001		

Oprávněný: dle smlouvy

Druh věcného břemene: Právo zřízení, provozování, údržby a úprav telekomunikačních vedení

GEOMETRICKÝ PLÁN pro vymezení rozsahu věcného břemene k části pozemku	Geometrický plán ověřil úředně oprávněný zeměměřický inženýr:	Stejnopis ověřil úředně oprávněný zeměměřický inženýr:
	Jméno, příjmení: <i>Ing. Iva Bolehovská</i>	Jméno, příjmení: Ing. Iva Bolehovská
	Číslo položky seznamu úředně oprávněných zeměměřických inženýrů <i>2191/2003</i>	Číslo položky seznamu úředně oprávněných zeměměřických inženýrů 2191/2003
	Dne: <i>12.8.2022</i> Číslo: <i>478/2022</i>	Dne: <i>19.8.2022</i> Číslo: <i>345/2022</i>
	Náležitosti a přesnosti odpovídá právním předpisům.	Tento stejnopis odpovídá geometrickému plánu v elektronické podobě uloženému v dokumentaci katastrálního úřadu.
Vyhotovitel: <i>Ing. Iva Bolehovská Hnězdenská 767/2a 181 00 Praha 8</i>	Katastrální úřad souhlasí s očíslováním parcel.	Ověření stejnopisu geometrického plánu v listinné podobě.
Číslo plánu: <i>1026-397/2022</i>	KÚ pro Středočeský kraj KP Beroun Radka Levá PGP-1096/2022-202 2022.08.18 09:39:27 CEST	
Okres: <i>Beroun</i>		
Obec: <i>Hořovice</i>		
Kat. území: <i>Velká Víska</i>		
Mapový list: <i>Hořovice 2-2/13./24./31./42</i>		
Dosavadním vlastníkům pozemků byla poskytnuta možnost seznámit se v terénu s průběhem navrhovaných nových hranic, které byly označeny předepsaným způsobem:		

Seznam souřadnic (S-JTSK)

číslo bodu	kód		číslo bodu	kód		číslo bodu	kód	
	Y	X kvality		Y	X kvality		Y	X kvality
40-321	782500.30	1064968.90 3	60	782372.76	1064951.33 3	122	782379.23	1065051.59 3
679-5	782532.48	1064922.04 3	62	782357.39	1064939.60 3	123	782375.98	1065049.45 3
995-2141	782402.91	1065065.05 3	63	782349.19	1064933.80 3	124	782368.52	1065043.90 3
1	782534.42	1064916.32 3	64	782349.73	1064932.70 3	125	782369.16	1065042.61 3
2	782533.54	1064919.39 3	65	782349.32	1064932.41 3	126	782371.19	1065041.54 3
4	782532.13	1064922.56 3	66	782348.64	1064933.39 3	127	782370.74	1065041.21 3
5	782529.57	1064926.78 3	67	782348.30	1064933.14 3	128	782368.78	1065042.25 3
6	782525.40	1064932.74 3	68	782348.00	1064933.54 3	129	782368.11	1065043.60 3
7	782522.03	1064937.59 3	69	782357.09	1064940.00 3	130	782364.79	1065041.10 3
8	782516.56	1064945.22 3	70	782365.59	1064946.41 3	131	782358.84	1065036.77 3
10	782499.61	1064969.54 3	71	782372.74	1064951.95 3	132	782350.29	1065030.35 3
11	782497.59	1064972.41 3	72	782380.37	1064957.37 3	133	782348.64	1065028.95 3
12	782496.37	1064973.83 3	73	782392.11	1064966.10 3	134	782340.29	1065022.84 3
13	782495.13	1064974.21 3	74	782396.97	1064969.92 3	135	782339.77	1065022.34 3
14	782494.22	1064974.49 3	75	782409.06	1064978.57 3	136	782333.82	1065018.03 3
15	782491.25	1064974.21 3	76	782423.38	1064989.39 3	137	782337.02	1065013.03 3
16	782489.75	1064973.63 3	77	782440.55	1065002.05 3	138	782339.49	1065009.55 3
17	782489.08	1064974.02 3	78	782449.57	1065008.53 3	139	782340.07	1065009.51 3
18	782487.12	1064976.58 3	79	782463.94	1065018.48 3	140	782340.02	1065008.83 3
19	782485.80	1064978.96 3	80	782461.27	1065020.31 3	141	782348.95	1064997.04 3
20	782485.57	1064981.25 3	81	782455.27	1065029.27 3	142	782354.90	1064988.99 3
21	782485.41	1064982.93 3	82	782452.66	1065032.53 3	143	782358.50	1064984.47 3
22	782485.51	1064984.23 3	83	782451.66	1065032.44 3	144	782359.73	1064984.81 3
23	782484.54	1064984.36 3	84	782445.32	1065027.73 3	145	782359.87	1064984.33 3
24	782484.15	1064984.67 3	85	782423.59	1065011.65 3	146	782358.82	1064984.03 3
25	782484.79	1064985.49 3	86	782420.50	1065009.17 3	147	782361.39	1064980.39 3
26	782484.71	1064986.35 3	87	782415.87	1065005.83 3	148	782367.28	1064973.07 3
27	782483.43	1064987.67 3	88	782391.52	1064987.66 3	149	782368.72	1064973.14 3
28	782480.54	1064991.87 3	89	782391.22	1064988.06 3	150	782370.44	1064973.87 3
29	782480.13	1064994.12 3	90	782415.57	1065006.23 3	151	782370.64	1064973.41 3
30	782476.45	1064999.42 3	91	782419.96	1065009.40 3	152	782368.84	1064972.64 3
31	782468.81	1065011.76 3	92	782419.42	1065009.92 3	153	782367.04	1064972.56 3
32	782465.78	1065015.64 3	93	782422.09	1065014.48 3	154	782360.99	1064980.09 3
33	782464.30	1065018.12 3	94	782421.66	1065015.08 3	155	782358.21	1064984.03 3
34	782450.00	1065008.23 3	95	782422.06	1065015.38 3	156	782354.50	1064988.69 3
35	782450.91	1065005.76 3	96	782422.69	1065014.50 3	157	782348.55	1064996.74 3
36	782451.33	1065004.85 3	97	782420.34	1065010.61 3	158	782339.56	1065008.60 3
37	782450.91	1065004.54 3	98	782420.37	1065009.70 3	159	782336.60	1065012.75 3
38	782450.50	1065005.46 3	99	782423.29	1065012.05 3	160	782333.46	1065017.66 3
39	782449.57	1065007.92 3	100	782445.02	1065028.13 3	161	782331.29	1065016.54 3
40	782423.90	1064989.15 3	101	782452.14	1065033.41 3	162	782330.21	1065015.83 3
41	782425.92	1064987.23 3	102	782448.06	1065040.71 3	163	782328.87	1065015.38 3
42	782426.68	1064986.57 3	103	782442.91	1065048.94 3	164	782322.67	1065010.83 3
43	782426.27	1064986.27 3	104	782427.15	1065072.36 3	165	782320.37	1065008.74 3
44	782425.51	1064986.92 3	105	782421.93	1065080.44 3	166	782318.18	1065007.20 3
45	782423.50	1064988.85 3	106	782420.27	1065081.77 3	167	782330.33	1064991.12 3
46	782409.36	1064978.17 3	107	782419.30	1065081.48 3	168	782335.87	1064983.49 3
47	782397.46	1064969.66 3	108	782415.12	1065078.48 3	169	782347.08	1064968.79 3
48	782398.19	1064968.59 3	109	782406.51	1065071.74 3	170	782346.70	1064968.47 3
49	782399.77	1064967.85 3	110	782401.75	1065068.46 3	171	782345.81	1064969.51 3
50	782399.31	1064967.51 3	111	782401.95	1065067.83 3	172	782344.47	1064968.61 3
51	782397.85	1064968.19 3	113	782407.73	1065057.76 3	173	782344.19	1064969.03 3
52	782397.06	1064969.36 3	114	782408.20	1065057.91 3	174	782345.49	1064969.90 3
53	782392.41	1064965.70 3	115	782408.52	1065057.49 3	175	782335.47	1064983.19 3
54	782380.67	1064956.97 3	116	782407.53	1065057.16 3	176	782329.93	1064990.82 3
55	782373.18	1064951.65 3	117	782402.50	1065064.85 3	177	782322.69	1065000.32 3
56	782373.61	1064950.34 3	118	782402.21	1065065.43 3	178	782317.46	1065007.33 3
57	782374.46	1064950.11 3	119	782401.53	1065067.51 3	179	782315.86	1065009.91 3
58	782374.33	1064949.62 3	120	782401.32	1065068.15 3	180	782315.21	1065011.51 3
59	782373.21	1064949.92 3	121	782383.48	1065055.05 3	181	782310.86	1065017.35 3

číslo bodu	Y	X	kód kvality	číslo bodu	Y	X	kód kvality	číslo bodu	Y	X	kód kvality
182	782305.02		1065024.10	243	782360.72		1065158.72	305	782301.03		1065061.49
183	782289.81		1065044.56	244	782359.80		1065158.86	306	782306.50		1065054.42
184	782274.73		1065065.02	245	782359.87		1065159.35	307	782313.05		1065045.21
185	782275.13		1065065.32	246	782361.20		1065159.16	308	782314.32		1065046.23
186	782290.21		1065044.86	247	782361.24		1065158.27	309	782314.63		1065045.84
187	782305.41		1065024.42	248	782364.81		1065160.94	310	782313.34		1065044.80
188	782311.25		1065017.67	249	782364.90		1065162.36	311	782321.88		1065033.34
189	782315.65		1065011.75	250	782360.33		1065168.24	312	782324.82		1065028.23
190	782316.30		1065010.13	251	782353.65		1065177.83	313	782329.44		1065022.15
191	782317.76		1065007.80	252	782345.60		1065189.93	314	782333.25		1065018.61
192	782320.07		1065009.14	253	782341.98		1065195.14	315	782334.08		1065018.84
193	782322.35		1065011.21	254	782333.35		1065208.20	316	782339.45		1065022.72
194	782328.63		1065015.83	255	782333.77		1065208.48	317	782339.97		1065023.22
195	782329.99		1065016.29	256	782342.40		1065195.42	318	782348.33		1065029.35
196	782331.03		1065016.98	257	782346.02		1065190.21	319	782349.97		1065030.75
197	782333.12		1065018.05	258	782354.07		1065178.11	320	782358.54		1065037.17
198	782329.06		1065021.81	259	782360.73		1065168.54	321	782364.49		1065041.50
199	782324.40		1065027.95	260	782364.26		1065164.00	322	782368.05		1065044.18
200	782321.46		1065033.06	261	782367.80		1065160.15	323	782375.70		1065049.86
201	782312.80		1065044.70	262	782369.09		1065157.71	324	782378.93		1065051.99
202	782306.10		1065054.12	263	782374.25		1065150.72	325	782383.18		1065055.45
203	782300.63		1065061.19	264	782376.01		1065147.69	326	782401.30		1065068.76
204	782290.48		1065074.72	265	782376.02		1065146.06	327	782406.21		1065072.14
205	782285.10		1065082.07	266	782375.13		1065144.80	328	782414.82		1065078.88
206	782283.53		1065083.65	267	782362.72		1065135.80	329	782419.08		1065081.94
207	782278.83		1065089.93	268	782351.43		1065127.35	330	782420.39		1065082.33
208	782276.59		1065093.34	269	782343.48		1065121.51	331	782417.59		1065086.58
209	782275.39		1065093.69	270	782343.48		1065120.58	332	782412.51		1065093.92
210	782273.84		1065092.86	271	782344.24		1065120.34	333	782411.22		1065094.91
211	782265.36		1065086.76	272	782344.09		1065119.87	334	782410.12		1065096.36
212	782250.96		1065075.74	273	782342.98		1065120.22	335	782409.60		1065096.66
213	782250.65		1065076.13	274	782342.98		1065121.15	336	782409.13		1065096.63
214	782253.80		1065078.58	275	782338.74		1065118.07	337	782407.17		1065095.44
215	782252.98		1065079.63	276	782338.45		1065118.48	338	782402.34		1065091.71
216	782253.37		1065079.94	277	782351.13		1065127.75	339	782397.43		1065088.04
217	782254.42		1065079.07	278	782362.42		1065136.20	340	782396.42		1065087.24
218	782265.06		1065087.16	279	782374.77		1065145.16	341	782390.80		1065083.46
219	782273.58		1065093.28	280	782375.52		1065146.22	342	782385.14		1065079.11
220	782275.21		1065094.17	281	782375.51		1065147.55	343	782380.14		1065075.52
221	782277.30		1065096.21	282	782373.83		1065150.44	344	782373.40		1065070.51
222	782281.50		1065099.11	283	782368.67		1065157.45	345	782368.18		1065066.78
223	782281.14		1065100.13	284	782367.39		1065159.85	346	782362.84		1065062.64
224	782280.31		1065100.98	285	782366.58		1065160.74	347	782360.63		1065060.87
225	782280.66		1065101.33	286	782365.12		1065160.55	348	782359.25		1065060.21
226	782281.58		1065100.40	287	782356.95		1065154.32	349	782357.14		1065058.39
227	782281.92		1065099.43	288	782349.76		1065149.10	350	782356.82		1065058.77
228	782290.50		1065105.57	289	782334.05		1065137.45	352	782360.37		1065061.29
229	782307.92		1065118.77	291	782308.33		1065118.45	353	782362.53		1065063.04
230	782307.90		1065119.29	292	782290.80		1065105.17	354	782367.88		1065067.18
231	782306.97		1065119.79	293	782280.49		1065097.67	355	782373.10		1065070.91
232	782307.21		1065120.23	294	782277.62		1065095.83	356	782379.84		1065075.92
233	782308.77		1065119.38	295	782276.71		1065094.87	357	782384.84		1065079.51
234	782325.67		1065131.71	296	782276.98		1065093.65	358	782390.50		1065083.86
235	782333.68		1065137.80	297	782279.24		1065090.21	361	782402.04		1065092.11
236	782333.90		1065138.50	298	782283.91		1065083.97	362	782406.89		1065095.86
237	782333.37		1065139.22	299	782285.48		1065082.39	363	782408.97		1065097.13
238	782333.77		1065139.52	300	782296.84		1065067.24	364	782409.72		1065097.16
239	782334.56		1065138.45	301	782298.18		1065068.12	365	782410.46		1065096.74
240	782349.46		1065149.50	302	782298.46		1065067.70	366	782411.58		1065095.27
241	782356.65		1065154.72	303	782297.72		1065067.22	367	782412.87		1065094.26
242	782360.76		1065157.91	304	782297.37		1065066.54	368	782418.01		1065086.86

číslo bodu	Y	X	kód kvality
369	782422.33	1065080.74	3
370	782427.57	1065072.64	3
371	782443.33	1065049.22	3
372	782448.49	1065040.97	3
373	782452.98	1065032.93	3
374	782455.67	1065029.57	3
375	782461.63	1065020.67	3
376	782464.42	1065018.76	3
377	782466.37	1065019.41	3
378	782473.73	1065023.10	3
379	782477.85	1065025.43	3
380	782484.34	1065029.55	3
381	782487.88	1065032.05	3
382	782488.16	1065031.64	3
383	782484.62	1065029.13	3
384	782478.11	1065024.99	3
385	782473.97	1065022.66	3
386	782466.57	1065018.95	3
387	782464.75	1065018.34	3
388	782466.20	1065015.92	3
389	782469.23	1065012.04	3
390	782476.87	1064999.70	3
391	782480.61	1064994.32	3
392	782481.02	1064992.07	3
393	782485.19	1064986.57	3
394	782485.36	1064984.82	3
395	782486.04	1064984.57	3
396	782486.04	1064981.59	3
397	782486.28	1064979.12	3
398	782487.54	1064976.86	3
399	782489.56	1064974.32	3
400	782492.32	1064974.95	3
401	782494.29	1064974.99	3
402	782495.72	1064974.55	3
403	782496.65	1064974.27	3
404	782497.99	1064972.71	3
405	782505.87	1064961.57	3
406	782516.87	1064945.64	3
407	782522.43	1064937.87	3
408	782525.84	1064933.00	3
409	782529.99	1064927.06	3
410	782532.63	1064922.84	3
411	782534.02	1064919.55	3
412	782534.90	1064916.46	3
413	782370.21	1065042.05	3
414	782369.77	1065041.73	3
415	782358.51	1065060.24	3
416	782357.71	1065061.28	3
417	782358.11	1065061.58	3
418	782359.09	1065060.69	3
419	782395.90	1065087.49	3
420	782395.04	1065088.48	3
421	782395.41	1065088.80	3
422	782396.28	1065087.81	3

Část 1

Klad částí

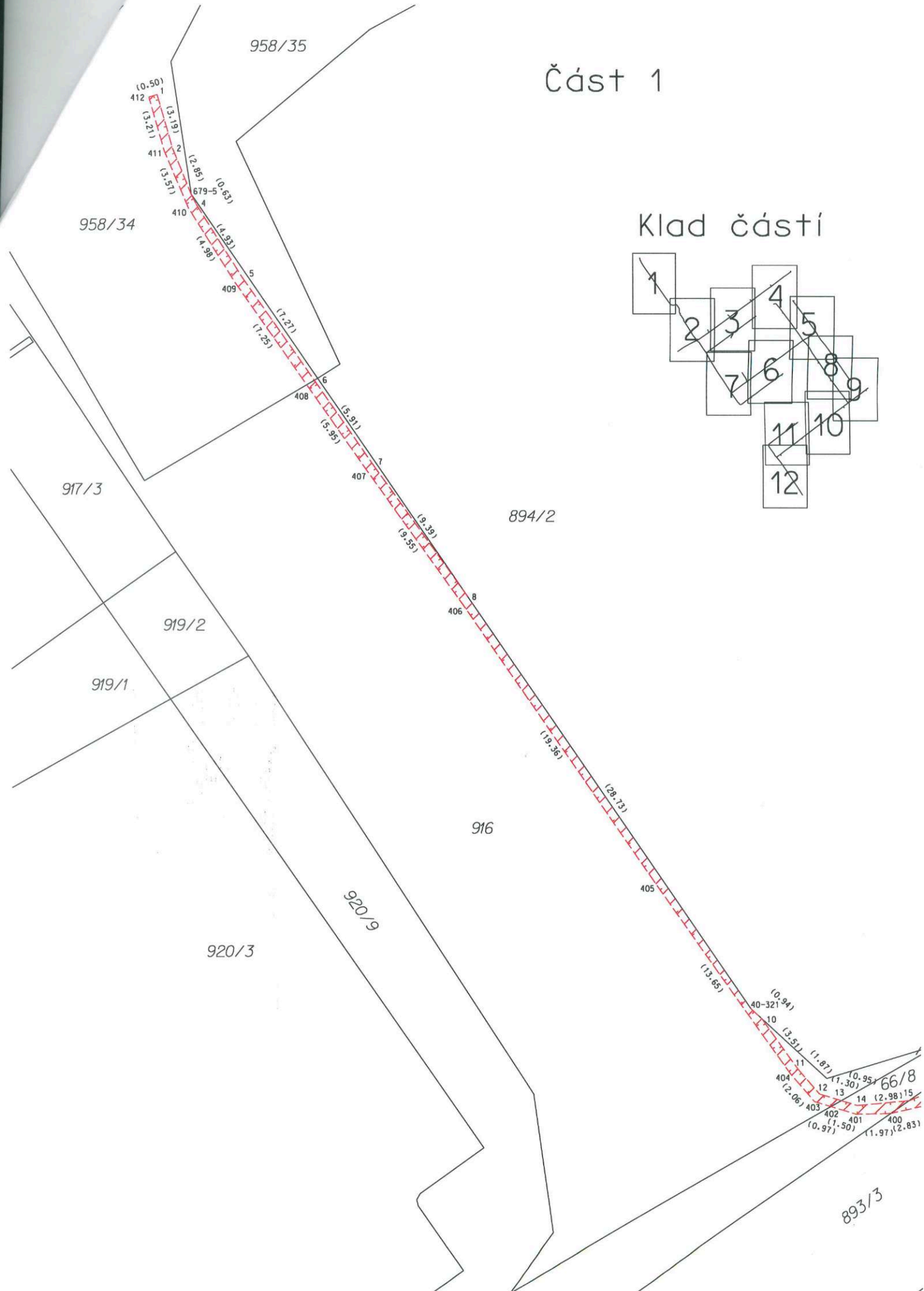
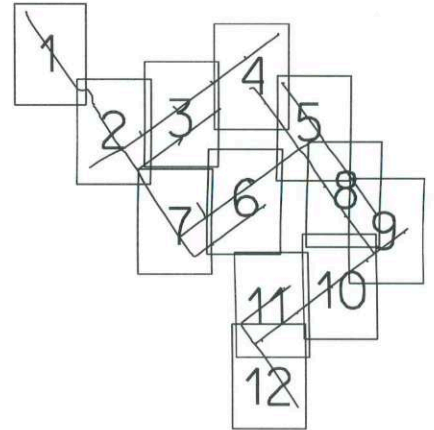

Část 2

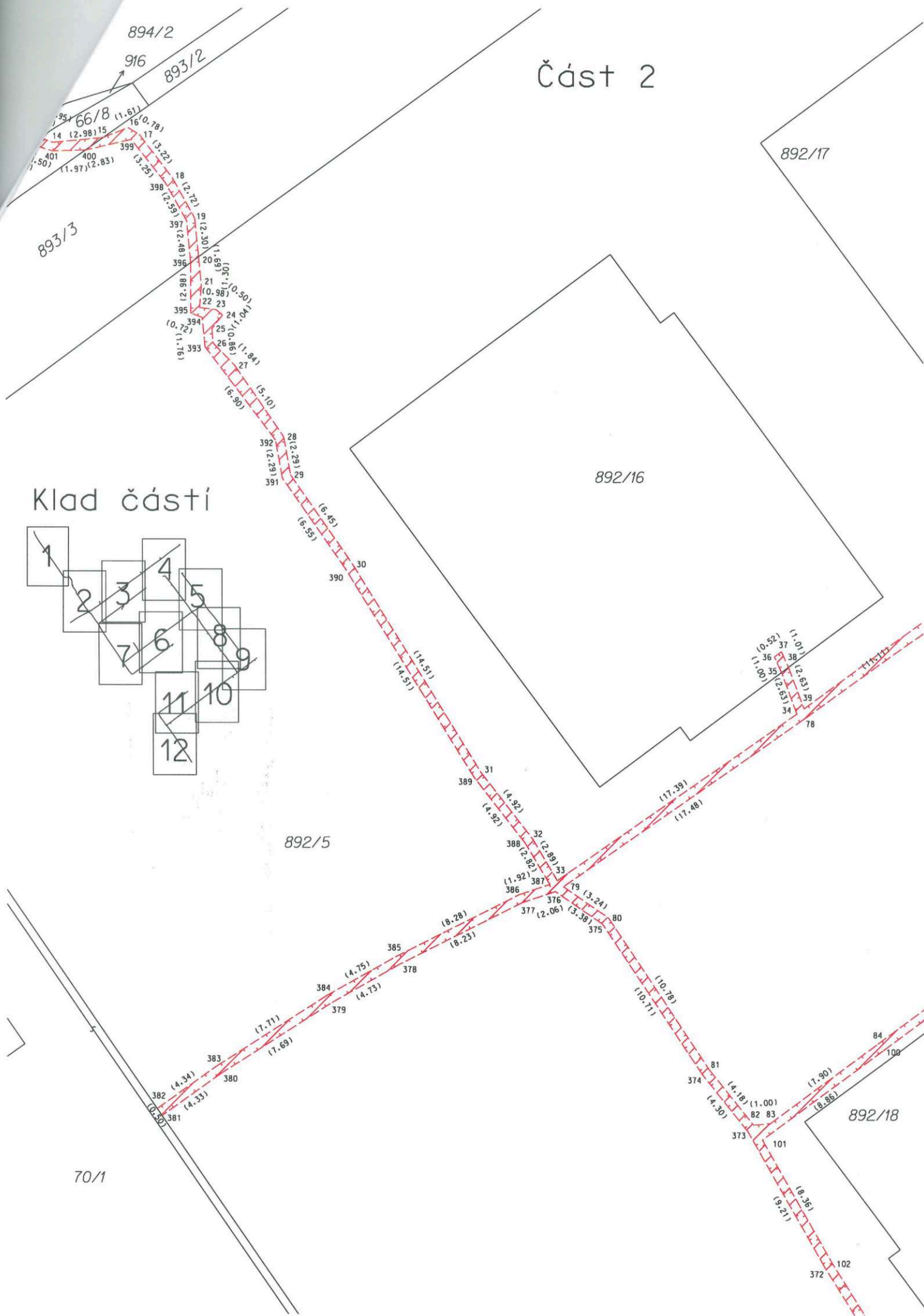

Klad částí

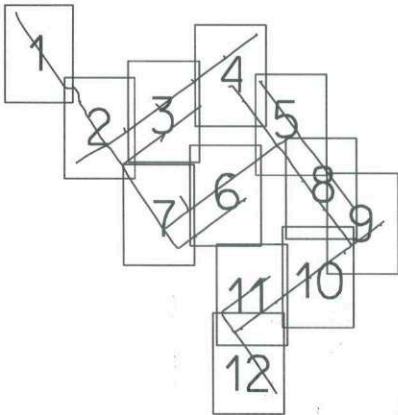

70/1

892/5

892/16

892/17

892/18

894/2

916

893/2

893/3

66/8

102

100

101

102

103

104

105

106

107

108

109

110

111

112

113

114

115

116

117

118

119

120

121

122

123

124

125

126

127

128

129

130

131

132

133

134

135

136

137

138

139

140

141

142

143

144

145

146

147

148

149

150

151

152

153

154

155

156

157

158

159

160

161

162

163

164

165

166

167

168

169

170

171

172

173

174

175

176

177

178

179

180

181

182

183

184

185

186

187

188

189

190

191

192

193

194

195

196

197

198

199

200

201

202

203

204

205

206

207

208

209

210

211

212

213

214

215

216

217

218

219

220

221

222

223

224

225

226

227

228

229

230

231

232

233

234

235

236

237

238

239

240

241

242

243

244

245

246

247

248

249

250

251

252

253

254

255

256

257

258

259

260

261

262

263

264

265

266

267

268

269

270

271

272

273

274

275

276

277

278

279

280

281

282

283

284

285

286

287

288

289

290

291

292

293

294

295

296

297

298

299

300

301

302

303

304

305

306

307

308

309

310

311

312

313

314

315

316

317

318

319

320

321

322

323

324

325

326

327

328

329

330

331

332

333

334

335

336

337

338

339

340

341

342

343

344

345

346

347

348

349

350

351

352

353

354

355

356

357

358

359

360

361

362

363

364

365

366

367

368

369

370

371

372

373

374

375

376

377

378

379

380

381

382

383

384

385

386

387

388

389

390

391

392

393

394

395

396

397

Část 5

Klad částí

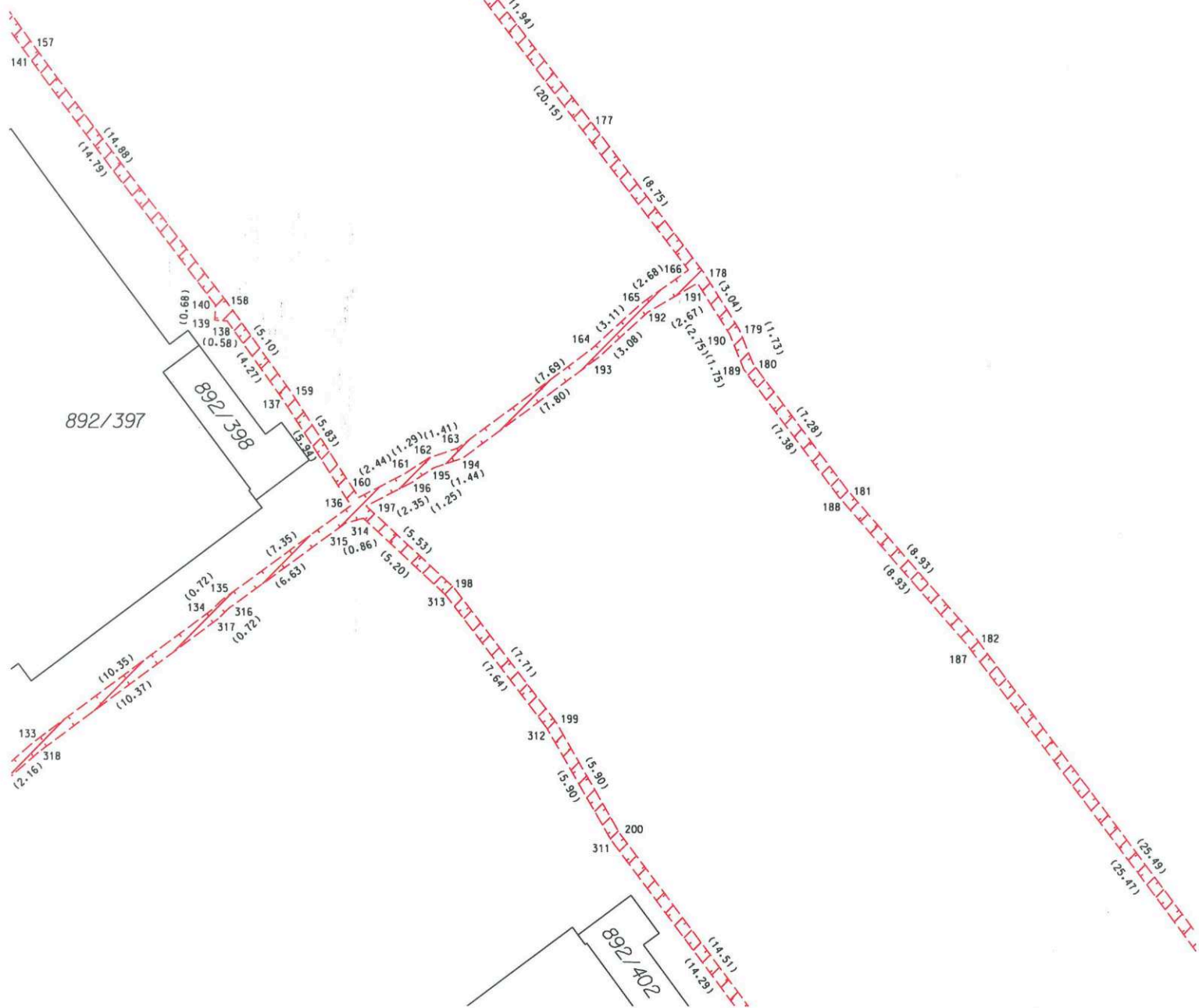
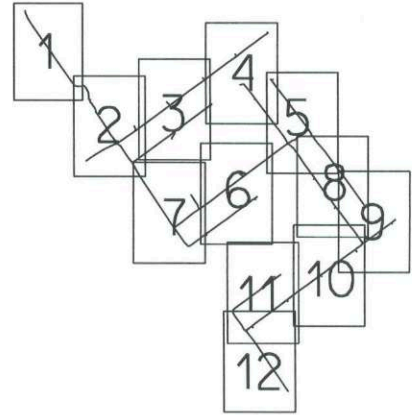

Část 6

892/397

892/395

892/396

892/5

892/400

892/399

Klad částí

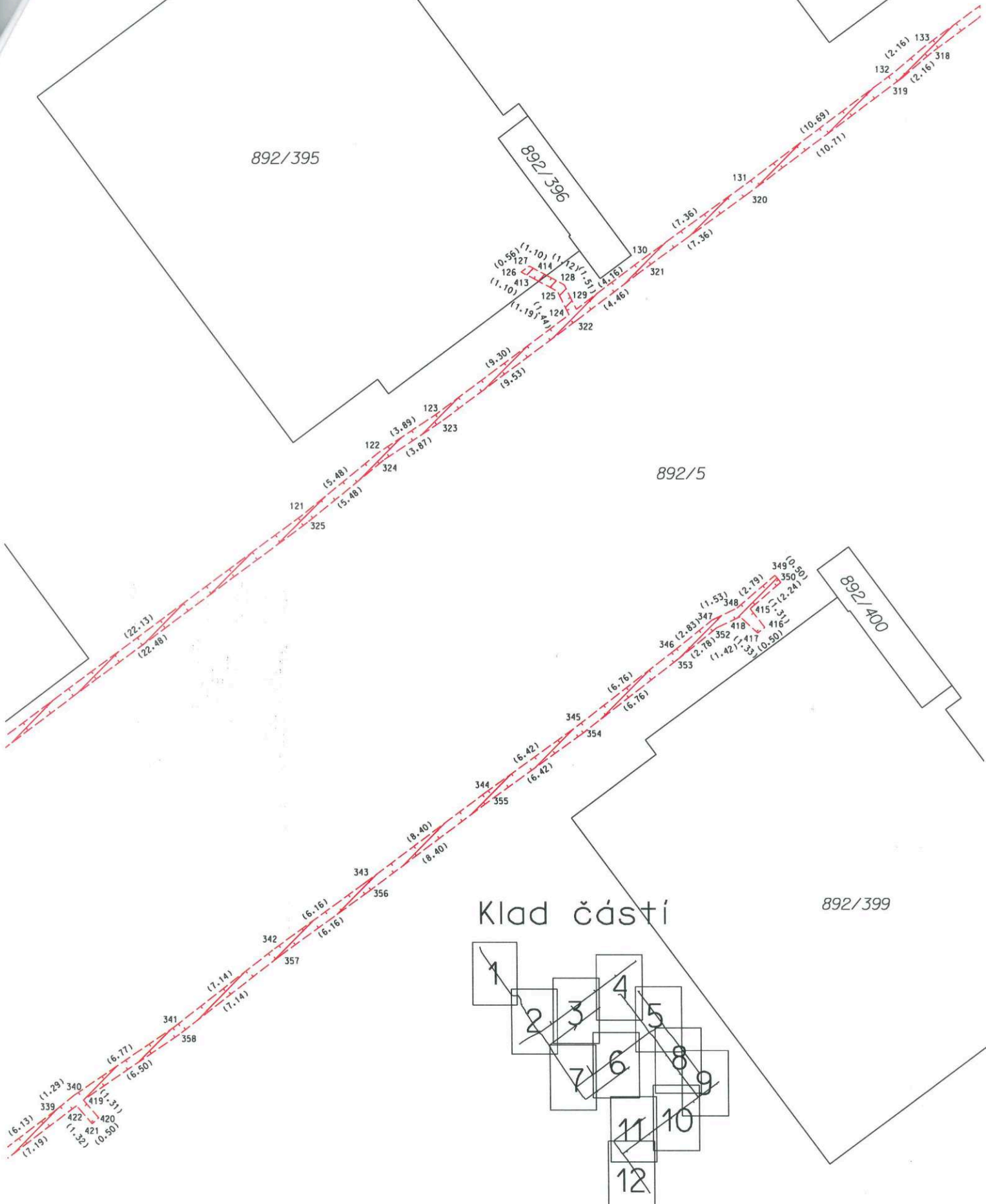

Část 7

892/18

892/5

Klad částí

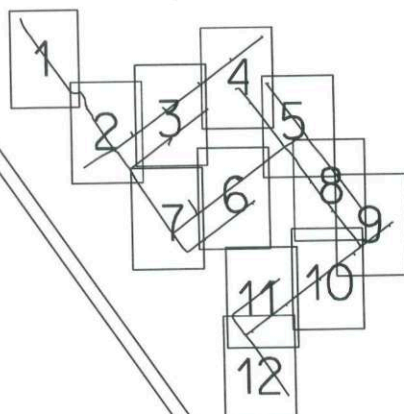

70/1

67/2

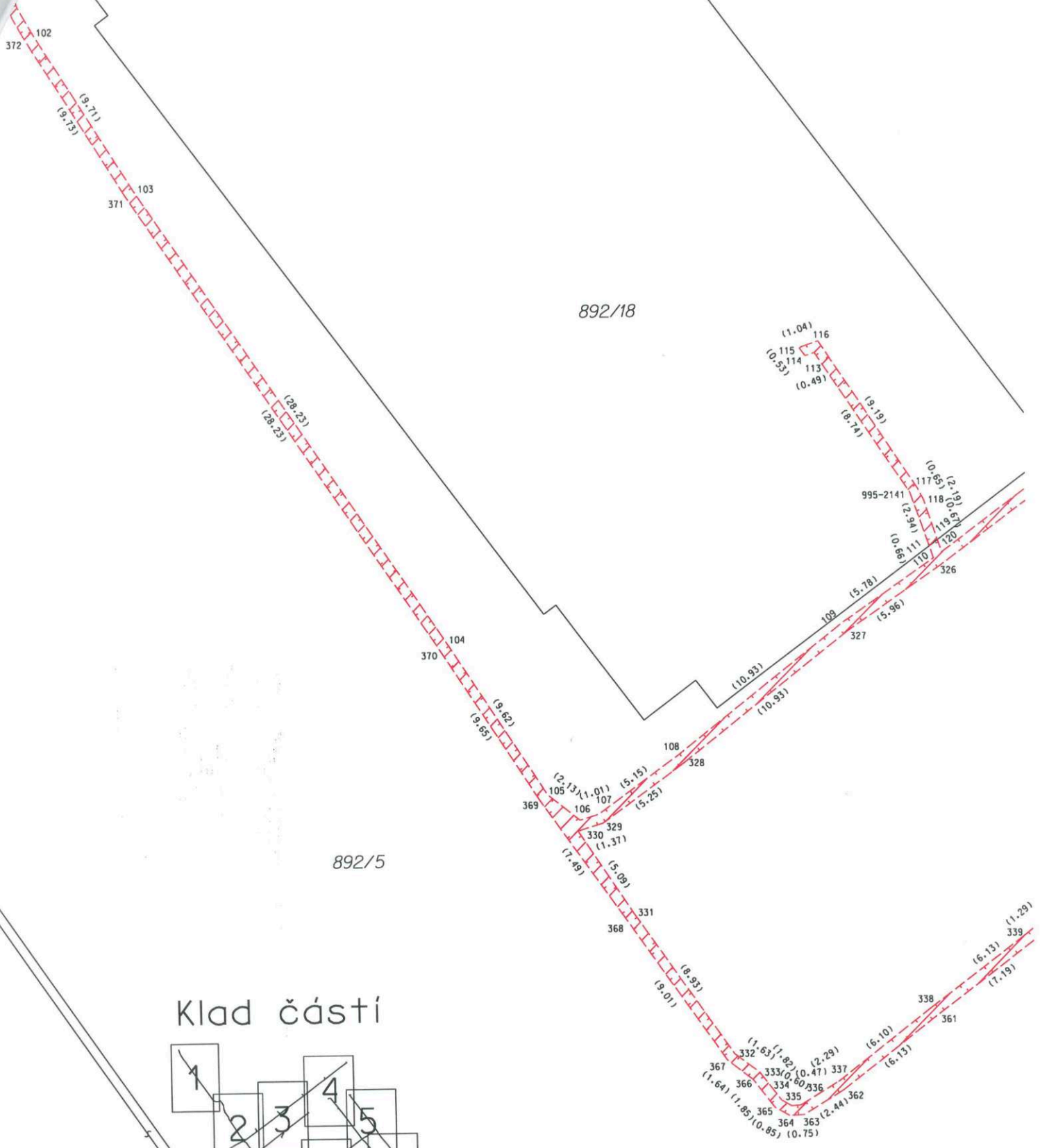

Část 9

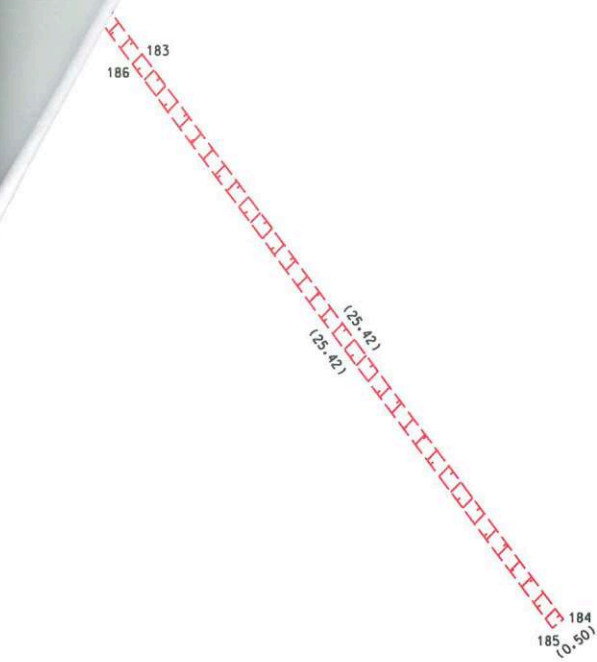

892/5

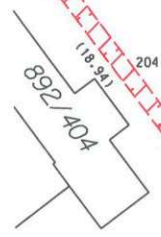
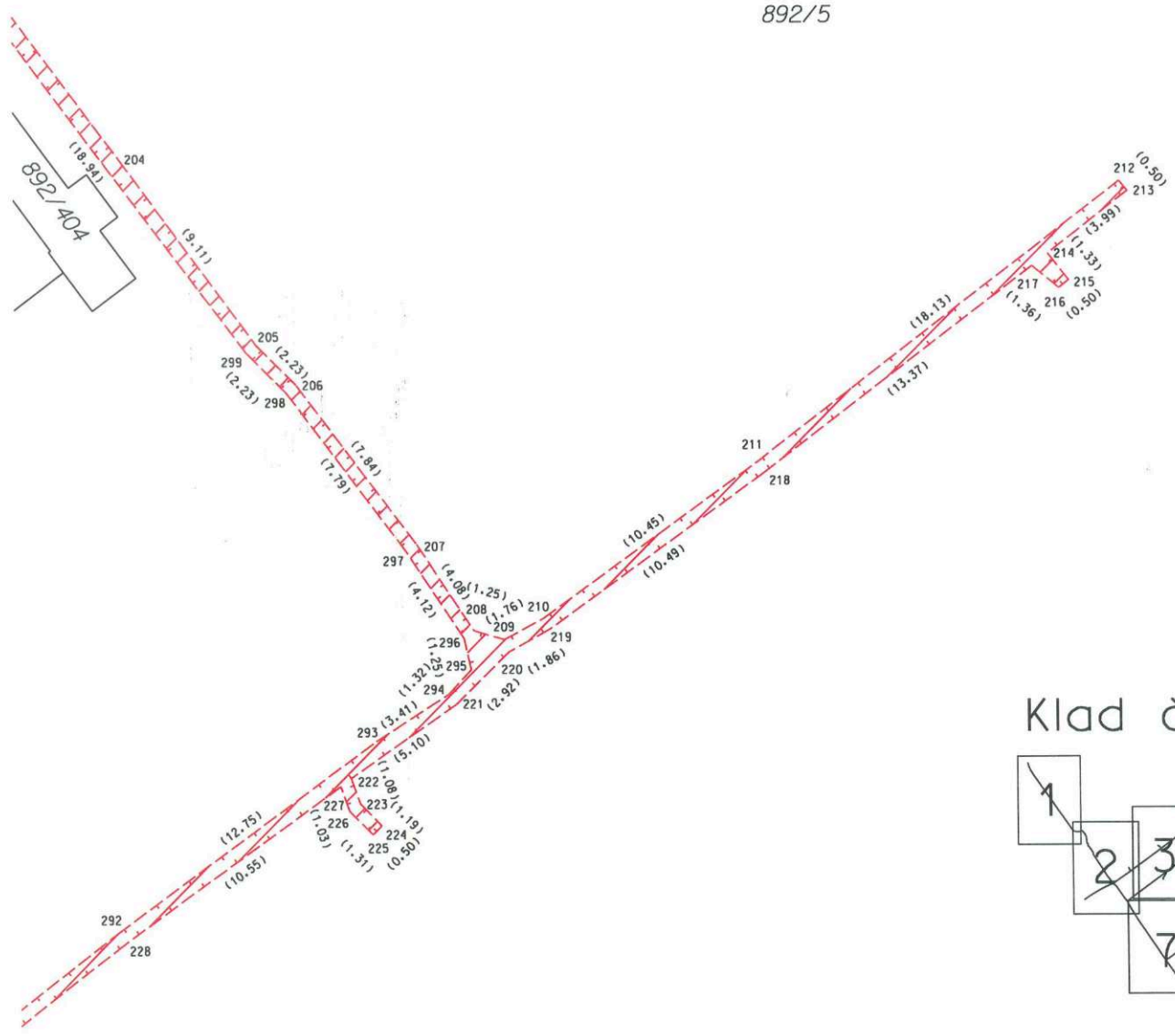

Klad částí

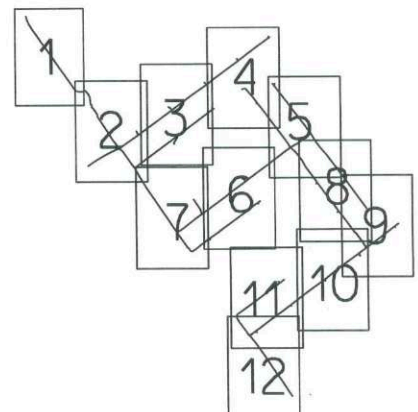

892/403

Část 10

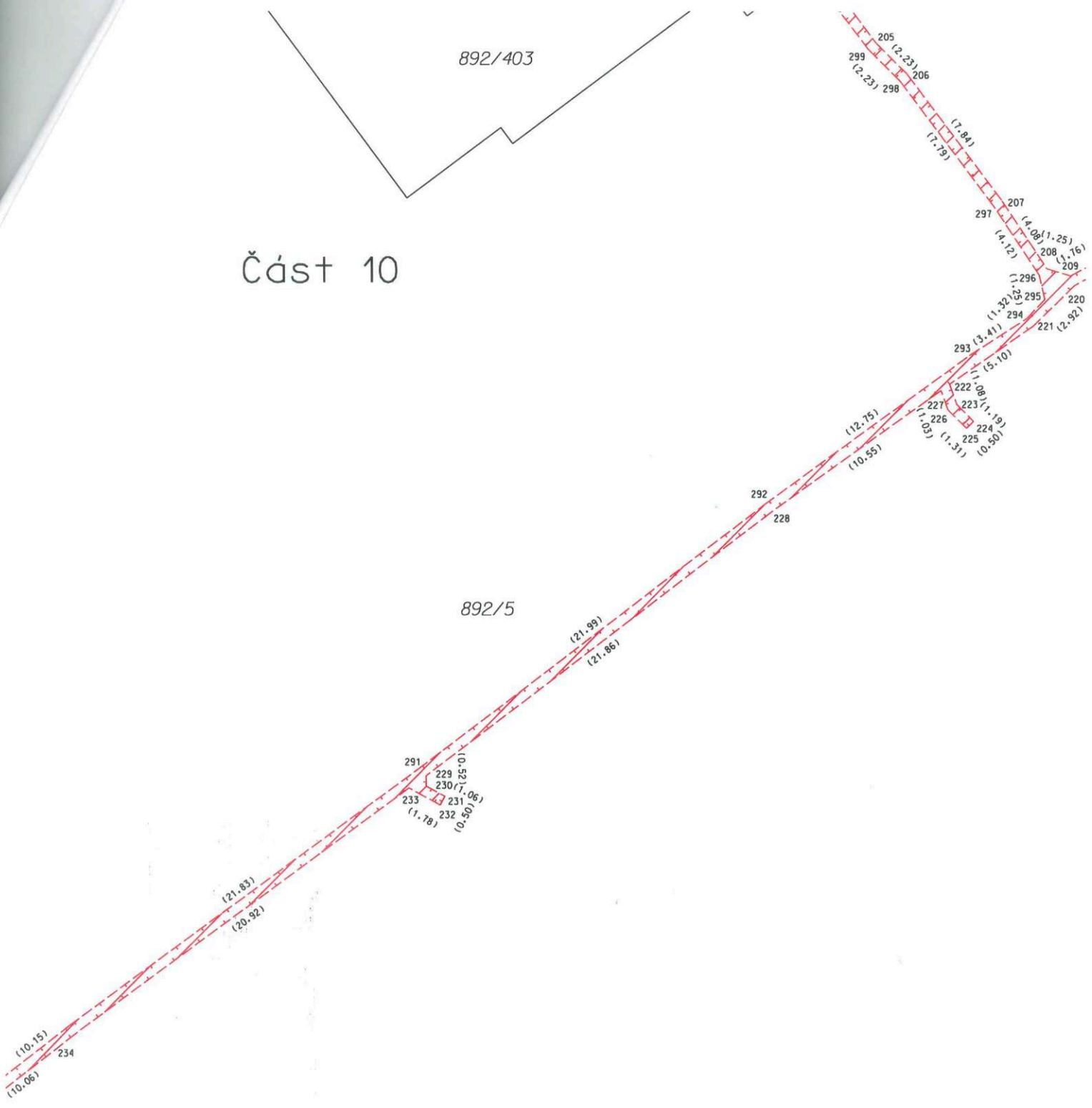

892/5

Klad částí

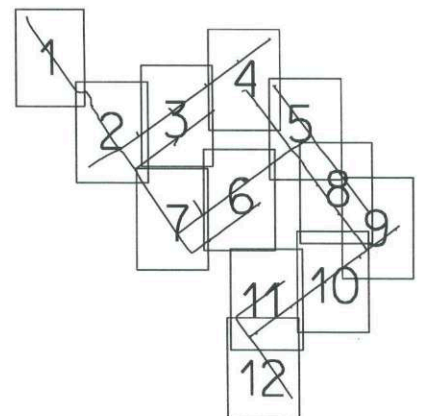

Rad částí

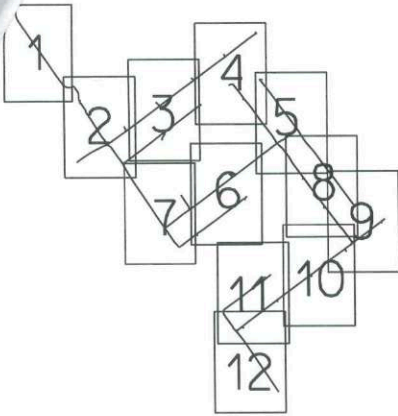

Část 11

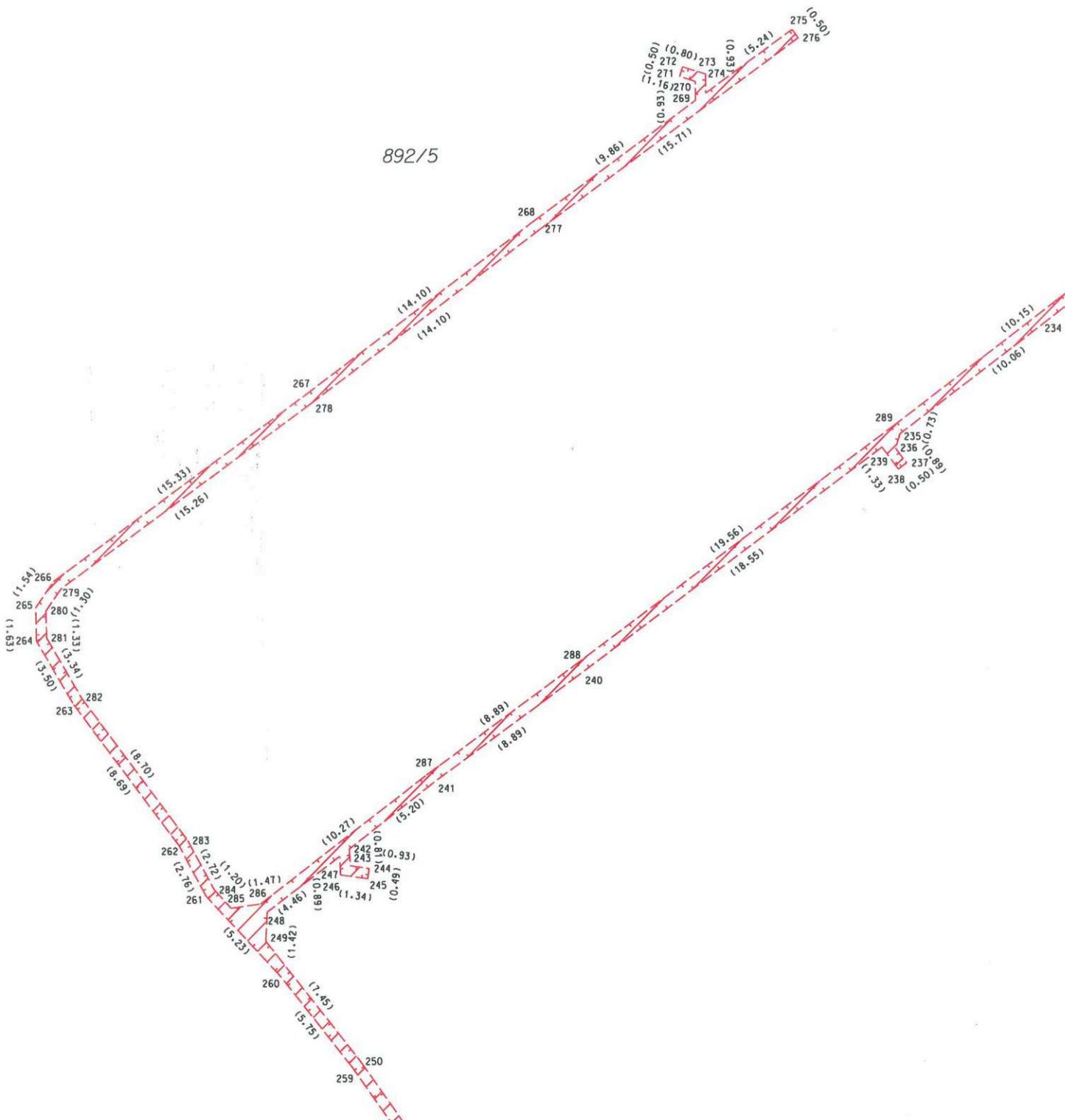

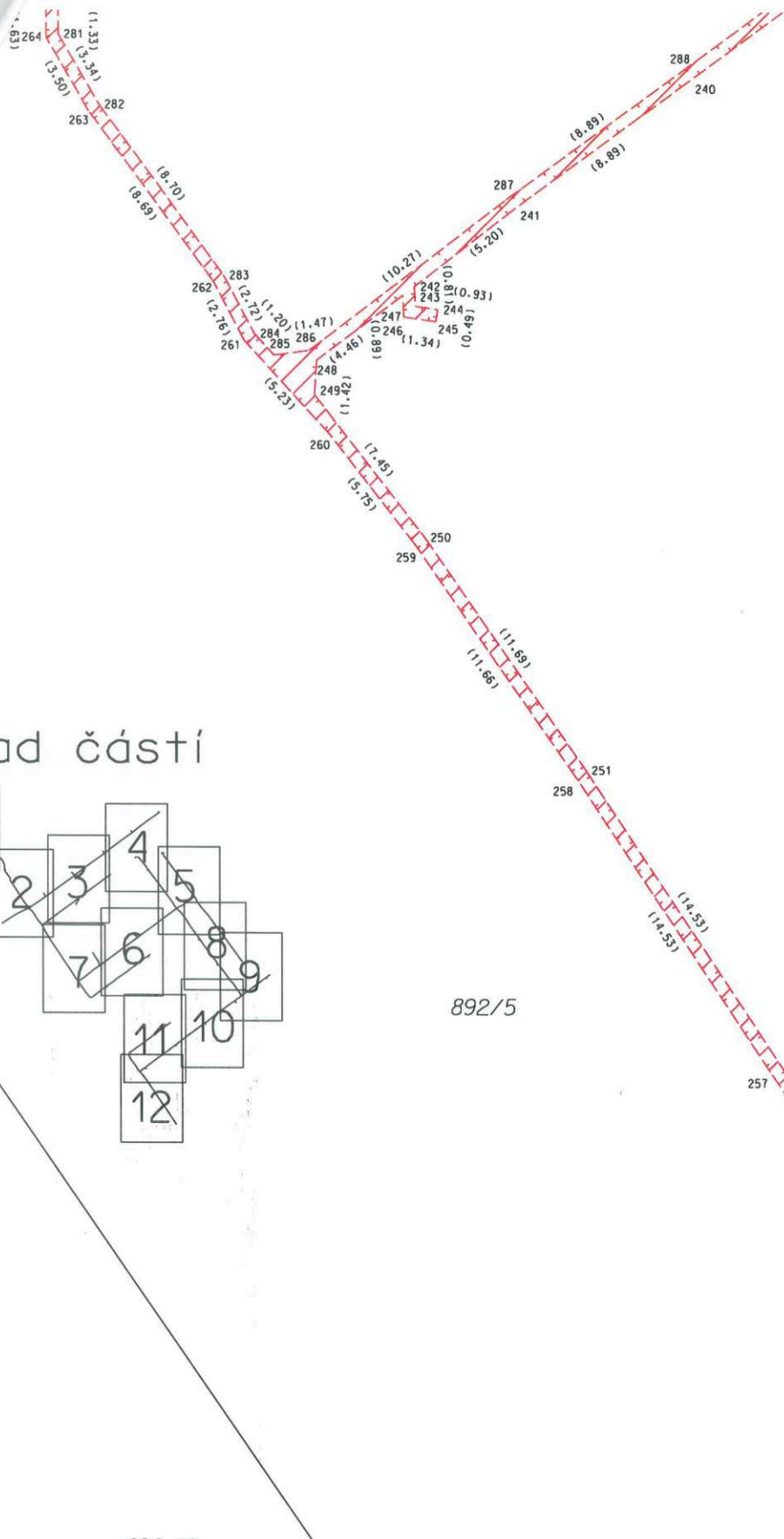

Část 12

Klad částí

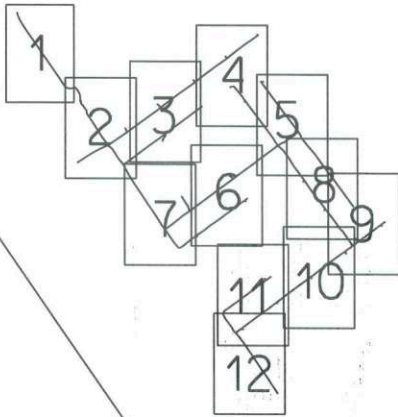

892/5

892/12

892/4

891/3 →

877/4