

EVIDENČNÍ LIST NÁJEMNÉHO - příloha č. 2
datum platnosti od: 01.01.2023

Vlastník objektu:

Statutární město Jihlava

Masarykovo náměstí č. p. 97/1

586 01 Jihlava 1

Číslo účtu: 50016-1466073329/0800

VS: 8120000490

Středisko křesťanské pomoci - Naděje pro život
Jihlava

Žižkova č. p. 2076/108

586 01 Jihlava 1

I. ZÁKLADNÍ ÚDAJE BYTU	
Nájemce: Středisko křesťanské pomoci - Naděje pro život Jihlava	
Dům: čp 1954 čo 5, ul. Malátova	Byt č.: 13
Datum narození: 70876339	Podlaží: 3
Platba: soupis předpisů	Sazba: 83,04
Spojovací číslo SIPO:	Počet osob: 3

II. ÚDAJE O OSOBÁCH BYDLÍCÍCH V BYTĚ			
Jméno	Datum narození	Datum od	Poznámka
Středisko křesťanské pomoci - Naděje pro život Jihlava		01.11.2014	

Popis	Skuteč.	Započit.	Vyúčt.	Datum od
pokoj	23,38	23,38		01.01.1992
kuchyně	10,80	10,80		01.01.1992
předsíň	1,60	1,60		01.01.1992
koupelna a wc	3,00	3,00		01.01.1992
	38,78	38,78	0,00	

III. VYBAVENÍ BYTU ve vlastnictví pronajímatele								
Popis	Kusů	Pořízeno	Živ.	Opotř.	Cena Kč	Datum od	Nájem Kč	Nájem
28112 kuchyňská linka 10.00	1	30.09.2013	20	5,00	10 000,00	30.09.2013	41,67	Ano
35800 etážové topení	1	30.09.2013	20	5,00	65 000,00	30.09.2013	270,83	Ano
sporák, vařič 10.00	1	30.09.2013	15	6,60	4 600,00	30.09.2013	25,30	Ano
vodoměr (sv) 5.00 1520095164	1	31.03.2015	5	20,00	0,00	31.03.2015	5,00 *	Ne
Celkem měsíční sazba:								

IV. ZÁLOHY ZA PLNĚNÍ POSKYTOVANÁ S UŽÍVÁNÍM BYTU		
Služba	Datum od	Záloha Kč
vodné a stočné	01.03.2015	1 500,00
osvětlení společných prostor	01.03.2015	210,00
Celkem měsíční záloha:		1 710,00

V. MĚSÍČNÍ NÁJEMNÉ Z BYTU	
Základní nájemné	3 220,29 Kč
Smluvní nájemné	Kč
Sleva v Kč	0,00 Kč
Sleva v %	0,00%
Za vybavení bytu	337,80 Kč
Zálohy za služby	1 710,00 Kč
Měsíční nájem	5 268,00 Kč
Celkové měsíční nájemné	5 268,00 Kč

V Jihlavě dne

20-11-2022

V Jihlavě dne

- 0-12-2022



Pronajímatel
Ing. Petr Štěpán

Vedoucí oddělení právního

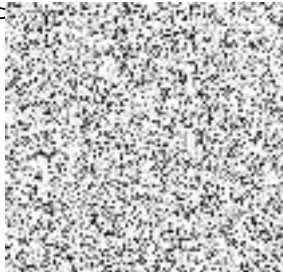

Nájemce
Mgr. David Chlupáček
ředitel