

245/2/2022

## Změnový list č. 1 ze dne 24.11.2022

Název stavby:	„Parkoviště v ul. Okružní v Mostě – část 1 – Parkoviště v prostoru bývalé 17. ZŠ v Mostě“
Číslo smluvního vztahu:	175/2/2022
Název části stavby (PS, SO):	SO 101, SO 401
Objednatel:  Statutární město Most Radniční 1 434 69 Most IČO: 00266094	Zhotovitel:  HERKUL a.s. Průmyslová 228 435 21 Obrnice IČO: 25004638
Na základě oznámení zhotovitele o skutečnostech, které vyžadují provést změnu v průběhu realizace ve smyslu SOD. Změna se týká technického řešení a konečného termínu díla s dopadem na smluvní cenu.	
<u>Původní řešení dle smluvní dokumentace:</u>	
V původní projektové dokumentaci se předpokládalo, že pod stávajícími asfaltovými vrstvami se nachází šterkové podloží, případně stavební sut'. V původní projektové dokumentaci bylo dále předpokládáno, že do sloupu VO stožáru A10 budou zavedeny pouze 4 z původních 5 kabelů. Vsakovací galerie byla plánována zasypat stávajícím výkopkem.	
<u>Nové řešení:</u>	
Po odstranění asfaltových vrstev byl nalezen stávající betonový podklad o tloušťce 15-20 cm, který bylo potřeba odstranit. Toto odstranění je časově náročnější než odstranění původně plánované stavební suti. Doplněná rozpojovací skříň umožňuje v případě poruchy průběžné připojování, rozbočování a jištění kabelových elektro rozvodových sítí a zajistí jednodušší a plynulý chod stavby.	
<u>Zdůvodnění změny:</u>	
Vícepráce se týkají především bourání stávajících podkladních betonů. Betony bylo nutné vybourat z důvodu polohové a výškové nesouhry s nově budovanými cestami. Výkopové práce a zpětný zásyp byl doplněn z důvodu nevhodnosti využití stávajících zemin. Na požadavek správce sítí a pro efektivnější a jednodušší chod stavby bude realizována rozpojovací skříň, která v případě poruchy některého z kabelů umožní připojení i původního páteho kabelu, který nebyl obsažen v projektové dokumentaci.	
Z důvodu celorepublikového nedostatku stožáru VO došlo k nepředvídatelnému zpoždění dodávky. Dalším důvodem změny termínu dokončení stavby je výskyt víceprací, které se týkají bourání stávajících podkladních betonů a nutnosti nahrazení původních zemin novými.	
Realizací změny není dotčena kvalita díla ani ostatní smluvní podmínky a zůstává zachován charakter a účel díla definovaný v projektové dokumentaci a smluvních dokumentech. Případné dodatečné stavební práce plynoucí z realizace změny budou hrazeny v souladu s příslušnými smluvními podmínkami z prostředků objednatele. Z pohledu zákona je nutné vzniklou situaci řešit formou změny závazku ze smlouvy, v tomto případě dle znění § 222 odst. 4 zákona č. 134/2016 Sb., o zadávání veřejných zakázek, ve znění pozdějších předpisů. Tento změnový list je současně schválením změny závazku ze smlouvy na veřejnou zakázku dle § 222 odst. 4 zákona.	

Vliv změny na výkresovou dokumentaci:	ano/ne
Výkresovou dokumentaci ke změně zpracoval:	-----

Vliv změny na smluvní cenu:	ano/ne
Cena díla dle smluvního vztahu vč. DPH:	17 579 436,10 Kč
Ponížení/navýšení ceny díla vč. DPH:	642 803,28 Kč
Nová cena díla vč. DPH:	18 222 239,38 Kč

Vliv změny na termín dokončení díla:	ano/ne
Termín dokončení díla dle smluvního vztahu:	06.12.2022
Nový termín dokončení díla:	14.01.2023

Změnu navrhuje (jméno, příjmení): [redacted]

Datum: 29.11.2022 Podpis: [redacted]

Změnový list vyhotovil (jméno, příjmení): [redacted]

Datum: 29.11.2022 Podpis: [redacted]

Oprávněný zástupce zhotovitele (jméno, příjmení): [redacted]

Datum: 30.11.2022 Podpis: [redacted]

Oprávněný zástupce projektanta (jméno, příjmení): [redacted]

Datum: 30.11.2022 Podpis: [redacted]

Oprávněný zástupce TDS (jméno, příjmení): [redacted]

Datum: 30.11.2022 Podpis: [redacted]

Oprávněný zástupce objednatele (jméno, příjmení): **Mgr. Jan Paparega**

Datum: 5.12.2022 Podpis: [redacted]

Správce rozpočtu (jméno, příjmení): [redacted]

Datum: 30.11.2022 Podpis: [redacted]

Příloha změnového listu: Výpočet [redacted]



# REKAPITULACE STAVBY

Kód: 220242011-01  
Stavba: Parkoviště ul. Okružní v Moste

KSO:  
Místo:

CC-CZ:  
Datum: 3.6.2022

Zadavatel:

IČ:  
DIČ:

Zhotovitel:

IČ:  
DIČ:

Projektant:

IČ:  
DIČ:

Zpracovatel:

IČ:  
DIČ:

Poznámka:

Cena bez DPH 531 242,38

	Sazba daně	Základ daně	Výše daně
DPH základní	21,00%	531 242,38	111 560,90
DPH snížená	15,00%	0,00	0,00

Cena s DPH v CZK 642 803,28

Projektant

Zpracovatel

Datum a podpis:

Razítko

Datum a podpis:

Razítko

Objednavatel

Zhotovitel

Datum a podpis:

Razítko

Datum a podpis:

Razítko

# REKAPITULACE OBJEKTŮ STAVBY A SOUPISŮ PRACÍ

Kód: 220242011-01

Stavba: Parkoviště ul. Okružní v Mostě

Místo:

Datum:

3.6.2022

Zadavatel:

Projektant:

Zhotovitel:

Zpracovatel:

Kód	Popis	Cena bez DPH [CZK]	Cena s DPH [CZK]
<b>Náklady z rozpočtů</b>		<b>531 242,38</b>	<b>642 803,28</b>
<b>02</b>	<b>Změnové listy</b>	<b>531 242,38</b>	<b>642 803,28</b>
<b>ZL1</b>	<b>Vícepráce, méněpráce</b>	<b>531 242,38</b>	<b>642 803,28</b>
<b>a</b>	<b>Bourání betonu - výjezd sever</b>	<b>58 954,59</b>	<b>71 335,05</b>
<b>b</b>	<b>Bourání betonu - pod asfaltovým hřištěm</b>	<b>144 028,49</b>	<b>174 274,47</b>
<b>c</b>	<b>VCP - zkoušky zatěžovací</b>	<b>21 000,00</b>	<b>25 410,00</b>
<b>d</b>	<b>Výkopy pro vsakovací galerii + zásyp</b>	<b>275 681,03</b>	<b>333 548,85</b>
<b>e</b>	<b>Doplnění rozpojovací skříně</b>	<b>31 588,27</b>	<b>38 233,91</b>

Číslo zakázky

NÁZEV ZAKÁZKY

**220242011****Parkoviště v ul. Okružní v Mostě - Část 1 – Parkoviště v prostoru bývalé 17. ZŠ v Mostě ZL č.1a**

Požadavek zadal :

Datum zadání :

Zpracovává :

Termín zpracování :

24.11.2022

NÁZEV ZMĚNY / ROZPOČTU :

**Bourání betonů - výjezd sever**

PŘÍČINA / DUVOD :

Pod stávající asfaltovou vrstvou byly nalezeny podkladní betony o tl. 15 - 20 cm, místo předpokládaných štěrkových konstrukčních vrstev.

POPIS / SCHEMA :

Dle přiloženého výkazu výměr

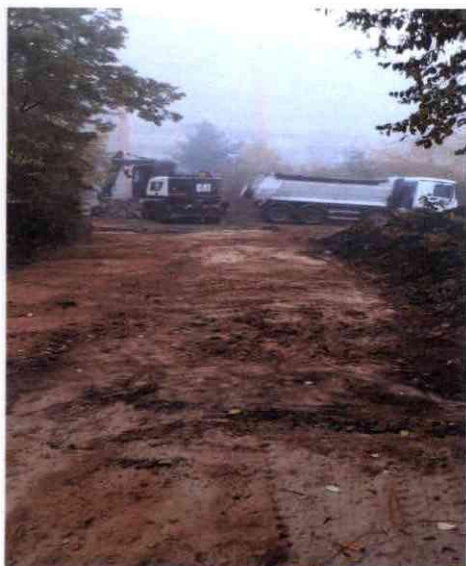

Vypracoval :

Odsouhlasil :

# SOUPIS PRACÍ

Stavba

Parkoviště ul. Okružní v Moste

Objekt:

02 - Změnové listy

Soupis:

Z1 - Vícepráce, méněpráce

Úroveň 3:

a - Bourání betonu - výjezd sever

Místo:

Datum: 3.6.2022

Zadavatel:

Projektant:

Zhotovitel:

Zpracovatel:

PC	Typ	Kód	Popis	MJ	Množství	J.cena (CZK)	Cena celkem (CZK)	Cenová soustava
<b>Náklady soupisu celkem</b>							<b>58 954,59</b>	
D	HSV		Práce a dodávky HSV				58 954,59	
D	1		Zemní práce				68 789,76	
7	K	113107224	Odstranění podkladů nebo krytů strojné plochy jednotlivě přes 200 m2 s přemístěním hmot na skládku na vzdálenost do 20 m nebo s naložením na dopravní prostředek z kameniva hrubého drceného, o tl. vrstvy přes 300 do 400 mm	m2	-312,000	43,52	-13 578,24	
	w		-52*8				-312,000	
1	K	113107232 - N	Odstranění podkladů z betonu prostého tl přes 150 do 300 mm strojné pl přes 200 m2	m2	312,000	264,00	82 368,00	CS ÚRS 2022 02
	w		52*8				312,000	
D	997		Přesun sutě				-9 835,17	
132	K	997221571	Vodorovná doprava vybouraných hmot bez naložení, ale se složením a s hrubým urovnáním na vzdálenost do 1 km	t	14,040	20,67	290,21	
133	K	997221570	Vodorovná doprava vybouraných hmot bez naložení, ale se složením a s hrubým urovnáním na vzdálenost Připlatek k ceně za každý další i započatý 1 km přes 1 km	t	266,760	1,09	290,77	
	w		14,04*19				266,760	
	w		Součet				266,760	
134	K	997221812	Nakládání na dopravní prostředky pro vodorovnou dopravu vybouraných hmot	t	14,040	18,50	259,74	
135	K	997221815	Poplatek za uložení stavebního odpadu na skládce (skládkovné) z prostého betonu zaříděného do Katalogu odpadů pod kódem 17 01 01	t	195,000	10,88	2 121,60	
137	K	997221655	Poplatek za uložení stavebního odpadu na skládce (skládkovné) zaminy a kamení zaříděného do Katalogu odpadů pod kódem 17 05 04	t	-180,960	70,72	-12 797,49	

Číslo zakázky

NÁZEV ZAKÁZKY

220242011

Parkoviště v ul. Okružní v Mostě - Část 1 - Parkoviště v prostoru bývalé 17. ZŠ v Mostě ZL 6.1b

Požadavek zadal :

Datum zadání :

Zpracovává :

Termín zpracování :

24.11.2022

NÁZEV ZMĚNY / ROZPOČTU :

**Bourání betonů - pod asfaltovým hřištěm**

PŘÍČINA / DŮVOD :

Pod stávající asfaltovou vrstvou byly nalezeny podkladní betony o tl. 15 - 20 cm, místo předpokládaných štěrkových konstrukčních vrstev.

POPIS / SCHEMA :

Dle přiloženého výkazu výměr



Vypracoval :

Odsouhlasil :

# SOUPIS PRACÍ

Stavba: Parkoviště ul. Okružní v Mostě

Objekt: 02 - Změnové listy

Soupis: ZL1 - Vícepráce, méněpráce

Úroveň 3: b - Bourání betonu - pod asfaltovým hřištěm

Místo:

Datum: 3.6.2022

Zadavatel:

Projektant:

Zhotovitel:

Zpracovatel:

PČ	Typ	Kód	Popis	MJ	Množství	J.cena [CZK]	Cena celkem [CZK]	Cenová soustava
----	-----	-----	-------	----	----------	--------------	-------------------	-----------------

## Náklady soupisu celkem

144 028,49

D HSV Práce a dodávky HSV

144 028,49

D 1 Zemní práce

193 870,40

2	K	113107232 - N	Odstranění podkladu z betonu prostého tl přes 150 do 300 mm strojně pl přes 200 m2	m2	924,000	264,00	243 936,00	CS ÚRS 2022 02
---	---	---------------	--	----	---------	--------	------------	----------------

w			1.plocha 16*24		384,000			
w			2.plocha 20*27		540,000			
w			Součet		924,000			

9	K	R84156	Odstranění podkladů nebo krytů strojně plochy jednotlivě přes 200 m2 s přemístěním hmot na skládku na vzdálenost do 20 m nebo s naložením na dopravní prostředek ze stavební suti, o tl. vrstvy přes 400 do 500 mm	m2	-924,000	54,40	-50 265,60	
---	---	--------	--	----	----------	-------	------------	--

w			1.plocha -16*24		-384,000			
w			2.plocha -20*27		-540,000			
w			Součet		-924,000			

D 997 Přesun sutě

-49 841,91

132	K	997221571	Vodorovná doprava vybouraných hmot bez naložení, ale se složením a s hrubým urovnáním na vzdálenost do 1 km	t	-115,500	20,87	-2 387,39	
-----	---	-----------	---	---	----------	-------	-----------	--

133	K	997221579	Vodorovná doprava vybouraných hmot bez naložení, ale se složením a s hrubým urovnáním na vzdálenost Příplatek k ceně za každý další   započatý 1 km přes 1 km	t	-2 194,500	1,09	-2 392,01	
-----	---	-----------	---	---	------------	------	-----------	--

w			-115,5*19		-2 194,500			
w			Součet		-2 194,500			

134	K	997221612	Nakládání na dopravní prostředky pro vodorovnou dopravu vybouraných hmot	t	-115,500	18,50	-2 136,75	
-----	---	-----------	--	---	----------	-------	-----------	--

135	K	997221615	Poplatek za uložení stavebního odpadu na skládce (skládkovné) z prostého betonu zatříděného do Katalogu odpadů pod kódem 17 01 01	t	577,500	10,88	6 283,20	
-----	---	-----------	---	---	---------	-------	----------	--

137	K	997221655	Poplatek za uložení stavebního odpadu na skládce (skládkovné) zemliny a kamení zatříděného do Katalogu odpadů pod kódem 17 05 04	t	-693,000	70,72	-49 008,96	
-----	---	-----------	--	---	----------	-------	------------	--



**PODKLAD PRO ZPRACOVÁNÍ ROZPOČTU / OCENĚNÍ ZMĚNY**

Číslo zakázky

NÁZEV ZAKÁZKY

220242011

Parkoviště v ul. Okružní v Mostě - Část 1 - Parkoviště v prostoru bývalé 17. ZŠ v Mostě ZL č.1c

Požadavek zadal :

Datum zadání :

Zpracovává :

Termín zpracování :

24.11.2022

NÁZEV ZMĚNY / ROZPOČTU :

VCP - zkoušky zatěžovací

PŘÍČINA / DŮVOD :

S ohledem na celkovou plochu stavby bylo dohodnuto, že bude provedeno 6 ks zatěžovacích zkoušek na zemní pláni a 6 ks zatěžovacích zkoušek na konstrukčních vrstvách. V původním výkazu výměr je pouze 6 ks zatěžovacích zkoušek.

POPIS / SCHEMA :

Dle přiloženého výkazu výměr

Vypracoval :

Odsouhlasil :

## SOUPIS PRACÍ

Stavba: Parkoviště ul. Okružní v Moste  
Objekt: 02 - Změnové listy  
Soupis: ZL1 - Vícepráce, méněpráce  
Úroveň 3: c - VCP - zkoušky zatěžovací

Místo:

Datum: 3.6.2022

Zadavatel:

Projektant:

Zhotovitel:

Zpracovatel:

PČ	Typ	Kód	Popis	Mj.	Množství	J.cena [CZK]	Cena celkem [CZK]	Cenová soustava
<b>Náklady soupisu celkem</b>							<b>21 000,00</b>	
D	VRN		Vedlejší rozpočtové náklady				21 000,00	
D	VRN4		Inženýrská činnost				21 000,00	
148	K	043134000	Zkoušky zatěžovací	kpl	6,000	3 500,00	21 000,00	

Číslo zakázky

NÁZEV ZAKÁZKY

220242011

Parkoviště v ul. Okružní v Mostě - Část 1 – Parkoviště v prostoru bývalé 17. ZŠ v Mostě ZL č.1d

Požadavek zadal :

Datum zadání :

Zpracovává :

Termín zpracování :

24.11.2022

NÁZEV ZMĚNY / ROZPOČTU :

**Výkopy pro vsakovací galerii + zásyp**

PŘÍČINA / DUVOD :

Z důvodu nevhodnosti původních zemín bylo nutné jejich nahrazení.

POPIS / SCHEMA :

Dle přiloženého výkazu výměr



Vypracoval :

Odsouhlasil :

# SOUPIS PRACÍ

Stavba:

Parkoviště ul. Okružní v Mostě

Objekt:

02 - Změnové listy

Soupis:

ZL1 - Vícepráce, méněpráce

Úroveň 3:

**d - Výkopy pro vsakovací galerii + zásyp**

Místo:

Datum: 3.6.2022

Zadavatel:

Projektant:

Zhotovitel:

Zpracovatel:

PČ	Typ	Kód	Popis	MJ	Množství	J.cena [CZK]	Cena celkem [CZK]	Cenová soustava
----	-----	-----	-------	----	----------	--------------	-------------------	-----------------

## Náklady soupisu celkem

**275 661,03**

**o HSV**

**Práce a dodávky HSV**

**275 661,03**

**D 1**

**Zemní práce**

**92 059,09**

18	K	122351104	Odkopávky a prokopávky nezapažené strojně v homině třídy těžitelnosti II skupiny 4 přes 100 do 500 m3	m3	249,580	163,20	40 731,46	
	W		výkop vsakovací galerie					
	W		27*7*2,72		514,080			
	W		odpočet výkopu ze smluvního výkazu výměr					
	W		-85*2		-170,000			
	W		odpočet výkopu stavební suti ze smluvního výkazu výměr					
	W		-27*7*0,5		-94,500			
	W		Součet		249,580			
12	K	162751117	Vodorovné přemístění výkopku nebo sypaniny po suchu na obvyklém dopravním prostředku, bez naložení výkopku, avšak se složením bez rozhrnutí z hominy třídy těžitelnosti I skupiny 1 až 3 na vzdálenost přes 9 000 do 10 000 m	m3	249,580	27,20	6 788,58	
13	K	162751119	Vodorovné přemístění výkopku nebo sypaniny po suchu na obvyklém dopravním prostředku, bez naložení výkopku, avšak se složením bez rozhrnutí z hominy třídy těžitelnosti I skupiny 1 až 3 na vzdálenost Připlatek k ceně za každých dalších i započatých 1 000	m3	2 485,800	1,09	2 720,42	
	W		249,58*10		2 495,800			
14	K	167151101	Nakládání, skládání a překládání neulehlého výkopku nebo sypaniny strojně nakládání, množství do 100 m3, z hominy třídy těžitelnosti I, skupiny 1 až 3	m3	249,580	27,20	6 788,58	
15	K	171201231	Poplatek za uložení stavebního odpadu na recyklační skládce (skládkovné) zeminy a kamení zatříděného do Katalogu odpadů pod kódem 17 05 04	t	449,244	70,72	31 770,54	
	W		249,58*1,8		449,244			
	W		Součet		449,244			
16	K	171251201	Uložení sypaniny na skládky nebo meziskládky bez hutnění s upravením uložené sypaniny do předepsaného tvaru	m3	249,580	13,06	3 259,51	
	D 8		<b>Trubní vedení</b>				<b>169 361,93</b>	
68	K	174101101	Zásyp sypaninou z jakékoliv hominy strojně s uložení výkopku ve vrstvách se ztuhnutím jam, šachet, rýh nebo kolem objektů v těchto vykopávkách	m3	304,860	81,60	24 876,58	
	W		výkop vsakovací galerie					
	W		27*7*2,72		514,080			
	W		uložená vsakovací galerie					
	W		-26*8*1,22		-190,320			
	W		výrovnávací vrstva vsakovací galerie					
	W		-27*7*0,1		-16,800			
	W		Součet		304,860			
21	M	10364100X	zemina pro terénní úpravy - tříděná - nenamrzavá a nepropustná	t	548,748	263,30	144 485,35	
	W		304,86*1,8		548,748			
	D 998		<b>Přesun hmot</b>				<b>14 240,01</b>	
138	K	998223011	Přesun hmot pro pozemní komunikace s krytem dlaždeným dopravní vzdálenost do 200 m jakékoliv délky objektu	t	548,748	25,95	14 240,01	



# PODKLAD PRO ZPRACOVÁNÍ ROZPOČTU / OCENĚNÍ ZMĚNY

Číslo zakázky

NÁZEV ZAKÁZKY

220242011

Parkoviště v ul. Okružní v Mostě - Část 1 – Parkoviště v prostoru bývalé 17. ZŠ v Mostě ZL č.1e

Požadavek zadal :

Datum zadání :

Zpracovává :

Termín zpracování :

24.11.2022

NÁZEV ZMĚNY / ROZPOČTU :

Doplnění rozpojovací skříně

PRÍČINA / DUVOD :

Na požadavek správce sítě a pro efektivnější a jednodušší chod stavby bude realizována rozpojovací skříně, která v případě poruchy některého z kabelů, umožní připojení i původního pátého kabelu, který nebyl obsažen v projektové dokumentaci.

POPIS / SCHEMA :

Dle přiloženého výkazu výměr

Vypracoval :

Odsouhlasil :

# SOUPIS PRACÍ

Stavba:

Parkoviště ul. Okružní v Mostě

Objekt:

02 - Změnové listy

Soupis:

Z1.1 - Vícepráce, méněpráce

Úroveň 3:

**e - Doplnění rozpojovací skříně**

Místo:

Datum: 3.6.2022

Zadavatel:

Projektant:

Zhotovitel:

Zpracovatel:

PČ	Typ	Kód	Popis	MJ	Množství	J.cena [CZK]	Cena celkem [CZK]	Cenová soustava
----	-----	-----	-------	----	----------	--------------	-------------------	-----------------

## Náklady soupisu celkem

**31 598,27**

### D 21-M

#### Elektromontáže

**29 716,72**

37	K	4552R	M+D Skříň rozpojovací a jistič venkovní plastová RF4:4 (ESTA)	kus	1,000	26 514,22	26 514,22	
35	M	M005	Silový kabel pevný CYKY-J 4 X 16	m	4,000	229,98	919,92	
14	K	741130025	Ukončení vodičů izolovaných s označením a zapojením na svorkovnici s otevřením a uzavřením krytu, průřezu žíly do 16 mm <sup>2</sup>	kus	8,000	63,07	504,56	
38	K	R4512	M+D Ukončovací hlava smrtřovací	kus	2,000	439,37	878,74	
3	K	741320042 - N	Montáž pojistka - patrona nožová se zapojením vodičů	kus	12,000	6,87	82,44	CS ÚRS 2022 02

*Poznámka k položce:*

P

4	M	OEZ 40479 - N	Pojistka nožová 16A PNA000 GG	ks	12,000	68,07	816,84	CS ÚRS 2022 02
---	---	---------------	-------------------------------	----	--------	-------	--------	----------------

*Poznámka k položce:*

P

### D 46-M

#### Stavební a zemní práce při extr.mont.pracích

**990,04**

1	K	131213101	Hloubání jam ručně zapažených i nezapažených s urovnáním dna do předepsaného profilu a spádu v hornině třídy těžitelnosti I skupiny 3 soudržných	m <sup>3</sup>	0,500	489,60	244,80	
40	K	480080014	Základové konstrukce při elektromontážích z monořítěčného betonu tř. C 16/20	m <sup>3</sup>	0,250	2 980,96	745,24	

### D VRN

#### Vedlejší rozpočtové náklady

**891,51**

5	K	049103000 - N	Náklady vzniklé v souvislosti s realizací stavby - příprava a zpracování změnového listu	%	3,000	297,17	891,51	CS ÚRS 2022 02
---	---	---------------	--	---	-------	--------	--------	----------------