

VÝKAZ DOSAVADNÍHO A NOVÉHO STAVU ÚDAJŮ KATASTRU NEMOVITOSTÍ																
Dosavadní stav					Nový stav											
Označení pozemku parc. číslem	Výměra parcely		Druh pozemku	Způsob využití	Označení pozemku parc. číslem	Výměra parcely		Druh pozemku	Způsob využití	Typ stavby	Způsob využití	Zpús. určení výměr	Porovnání se stavem evidence právních vztahů			
	ha	m ²				ha	m ²						Díl přechází z pozemku označeného v katastru nemovitostí	dřívější poz. evidenci	Číslo listu vlastnictví	Výměra dílu
													ha	m ²		
362	46	23	vinice		362/1	45	52	vinice				0	362	939	45	52
					362/2		71	vinice				0	362	939		71
	46	23				46	23									

Výkaz údajů o bonitovaných půdně ekologických jednotkách (BPEJ) k parcelám nového stavu											
Parcelní číslo podle katastru nemovitostí		Kód BPEJ	Výměra		BPEJ na dílu parcely	Parcelní číslo podle katastru nemovitostí		Kód BPEJ	Výměra		BPEJ na dílu parcely
zjednodušené evidence			ha	m ²		ha	m ²		zjednodušené evidence		
362/1		00100	20	27		362/2		00810		71	
		00810	25	25							

Seznam souřadnic (S-JTSK)
 Číslo bodu Souřadnice pro zápis do KN
 Y X Kód kv. Poznámka

57-35	573217.37	1202268.91	4	DOČASNĚ KOLEK
57-225	573221.69	1202273.63	4	DOČASNĚ KOLEK
57-226	573229.52	1202256.97	4	DOČASNĚ KOLEK
278-4762	573213.95	1202265.43	8	DOČASNĚ KOLEK
278-4860	573227.14	1202254.50	8	DOČASNĚ KOLEK

GEOMETRICKÝ PLÁN pro rozdělení pozemku	Geometrický plán ověřil úředně oprávněný zeměměřický inženýr:		Stejnopis ověřil úředně oprávněný zeměměřický inženýr:	
	Jméno, příjmení:		Jméno, příjmení:	
	Číslo položky seznamu úředně oprávněných zeměměřických inženýrů:	2213/2004	Číslo položky seznamu úředně oprávněných zeměměřických inženýrů:	2213/2004
	Dne: 27. května 2022	Číslo: 282/2022	Dne: 10. června 2022	Číslo: 870/2022
Náležitosti a přesnosti odpovídá právním předpisům.		Tento stejnopis odpovídá geometrickému plánu v elektronické podobě uloženému v dokumentaci katastrálního úřadu.		
Vyhotovitel:	Katastrální úřad souhlasí s očíslováním parcel.		Ověření stejnopisu geometrického plánu v listinné podobě.	
Číslo plánu: 572-2479/2022				
Okres: Hodonín				
Obec: Josefov				
Kat. území: Josefov u Hodonína				
Mapový list: Hodonín 9-1/21				
Dosavadním vlastníkům pozemků byla poskytnuta možnost seznámit se v terénu s průběhem navrhovaných nových hranic, které byly označeny předepsaným způsobem: dočasně kolky				

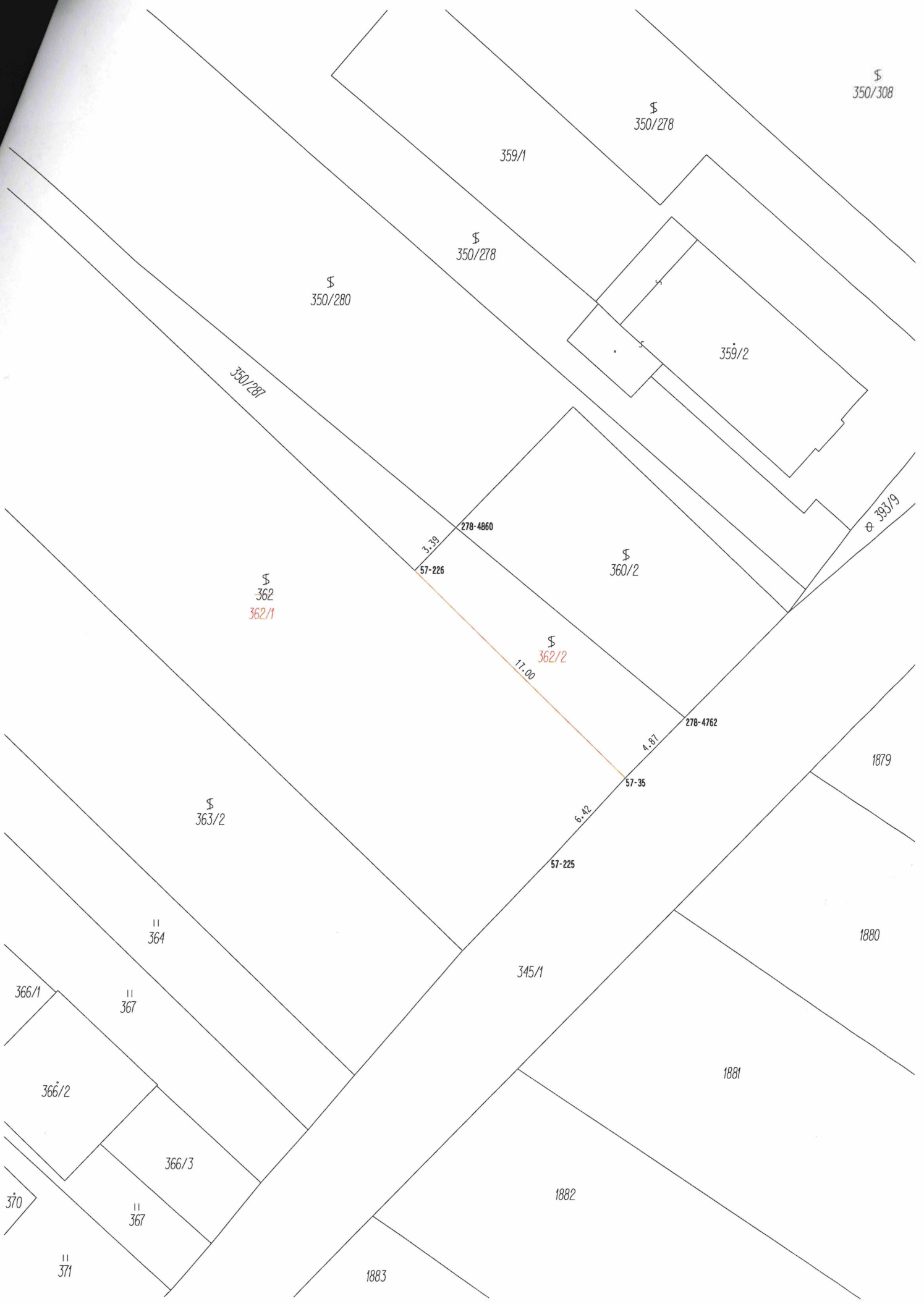

\$ 350/308

\$ 350/278

359/1

\$ 350/278

\$ 350/280

359/2

350/281

⊕ 393.19

\$ 360/2

\$ 362/1

\$ 362/2
17.00

3.39
57-226
278-4860

4.87
278-4762

1879

\$ 363/2

57-35

1880

11
364

6.42
57-225

345/1

1881

366/1

11
367

366/2

366/3

1882

370

11
367

11
371

1883