

VÝKAZ DOSAVADNÍHO A NOVÉHO STAVU ÚDAJŮ KATASTRU NEMOVITOSTÍ															
Dosavadní stav					Nový stav										
Označení pozemku parc. číslem	Výměra parcely		Druh pozemku Způsob využití	Označení pozemku parc. číslem	Výměra parcely		Druh pozemku Způsob využití	Typ stavby Způsob využití	Zpús. urč. výměr	Porovnání se stavem evidence právních vztahů					
	ha	m2			ha	m2				Způsob využití	Díl přechází z pozemku označeného v katastru nemovitostí	dřívější poz. evidenci	Číslo listu vlastnictví	Výměra dílu	
												ha	m2		
2112/1											2112/1			879	
2112/7											2112/7			10001	
2112/13											2112/13			10001	
2112/15											2112/15			10001	
2228/3											2228/3			10001	
2229/3											2229/3			10001	
2230/58											2230/58			10001	
2594/5											2594/5			10001	
2594/72											2594/72			10001	
2618											2618			10001	

Oprávněný: dle listiny
Druh věcného břemene: dle listiny

GEOMETRICKÝ PLÁN pro vymezení rozsahu věcného břemene k části pozemku	Geometrický plán ověřil úředně oprávněný zeměměřický inženýr:	Stejnopis ověřil úředně oprávněný zeměměřický inženýr:
	Jméno, příjmení: [redacted]	Jméno, příjmení: [redacted]
	Číslo položky seznamu úředně oprávněných zeměměřických inženýrů: [redacted]	Číslo položky seznamu úředně oprávněných zeměměřických inženýrů: [redacted]
	Dne: 15.5.2022 Číslo: 47/2022	Dne: 24.5.2022 Číslo: 49/2022
	Náležitosti a přesnosti odpovídá právním předpisům	Tento stejnopis odpovídá geometrickému plánu v elektronické podobě uloženému v dokumentaci katastrálního úřadu.
	Vyhotovil: [redacted]	Katastrální úřad souhlasí s očíslováním parcel.
Číslo plánu: 2171-66/2022	KÚ pro Jihomoravský kraj KP Brno-město PGP 864/2022-702 2022.05.18 12:17:04 +02'00'	
Okres: Brno-město		
Obec: Brno		
Kat. území: Maloměřice		
Mapový list: Blansko 7-9/32		
Dosavadním vlastníkům pozemků byla poskytnuta možnost seznámit se v terénu s průběhem navrhovaných nových hranic, které byly označeny předepsaným způsobem:	[redacted]	

Seznam souřadnic (S-JTSK)

Číslo bodu	Souřadnice pro zápis do		KN KK
	Y	X	
66	594205.35	1159186.08	3
67	594208.00	1159189.05	3
68	594209.24	1159191.20	3
69	594209.53	1159193.69	3
70	594206.95	1159196.62	3
71	594202.64	1159199.92	3
72	594196.43	1159203.65	3
73	594189.63	1159207.44	3
74	594184.13	1159211.89	3
75	594181.39	1159213.61	3
76	594177.68	1159214.74	3
77	594161.81	1159220.69	3
78	594151.74	1159223.96	3
79	594140.61	1159229.86	3
80	594124.04	1159232.85	3
81	594116.94	1159232.11	3
82	594108.36	1159230.15	3
83	594095.85	1159223.91	3
84	594083.59	1159214.50	3
85	594074.23	1159208.35	3
86	594058.82	1159196.90	3
87	594055.49	1159195.83	3
88	594054.36	1159193.80	3
89	594051.47	1159191.12	3
90	594038.61	1159184.50	3
91	594032.10	1159181.45	3
92	594031.19	1159181.44	3
93	594030.35	1159183.78	3
94	594029.88	1159185.85	3
95	594027.43	1159190.63	3
96	594025.61	1159197.10	3
97	594023.78	1159205.24	3
98	594022.83	1159211.05	3
99	594021.32	1159216.23	3
100	594020.56	1159221.99	3
101	594018.42	1159225.07	3
102	594017.80	1159226.85	3
103	594017.80	1159230.32	3
104	594015.58	1159240.33	3
105	594016.04	1159247.85	3
106	594015.18	1159256.06	3
107	594013.63	1159261.29	3
108	594011.86	1159271.61	3
109	594012.17	1159290.10	3
110	594009.87	1159299.29	3
111	594002.63	1159339.54	3
112	594002.38	1159342.43	3
113	594002.50	1159343.73	3
114	594004.60	1159348.78	3
115	594007.81	1159357.76	3
116	594011.80	1159363.72	3
117	594049.28	1159394.46	3
118	594065.92	1159404.85	3
119	594078.11	1159413.99	3
120	594093.35	1159424.51	3
121	594096.25	1159426.02	3
122	594099.92	1159429.10	3
123	594113.84	1159447.11	3
124	594112.69	1159447.88	3
125	594204.61	1159186.75	3
126	594207.18	1159189.63	3
127	594208.28	1159191.52	3
128	594208.49	1159193.37	3
129	594206.27	1159195.88	3
130	594202.08	1159199.10	3

Číslo bodu	Souřadnice pro zápis do		KN KK
	Y	X	
131	594195.93	1159202.79	3
132	594188.99	1159206.66	6
133	594183.55	1159211.07	3
134	594180.97	1159212.69	3
135	594177.36	1159213.80	3
136	594161.49	1159219.75	3
137	594151.34	1159223.04	3
138	594140.27	1159228.90	3
139	594124.00	1159231.85	3
140	594117.10	1159231.13	3
141	594108.70	1159229.21	3
142	594096.39	1159223.05	3
143	594084.17	1159213.68	3
144	594074.81	1159207.53	3
145	594059.28	1159196.00	3
146	594056.17	1159194.99	3
147	594055.24	1159193.32	3
148	594054.94	1159191.48	3
149	594058.81	1159186.89	3
150	594058.05	1159186.24	3
151	594053.88	1159191.18	3
152	594054.03	1159192.14	3
153	594052.05	1159190.30	3
154	594039.05	1159183.60	3
155	594032.36	1159180.47	3
156	594031.10	1159180.37	6
157	594030.39	1159180.72	3
158	594029.39	1159183.50	3
159	594028.94	1159185.51	3
160	594026.49	1159190.27	3
161	594024.65	1159196.86	3
162	594022.80	1159205.04	3
163	594021.85	1159210.83	3
164	594020.34	1159216.03	3
165	594019.60	1159221.61	3
166	594017.52	1159224.61	3
167	594016.80	1159226.69	3
168	594016.80	1159230.22	3
169	594014.58	1159240.25	3
170	594015.04	1159247.83	3
171	594014.20	1159255.86	3
172	594012.65	1159261.07	3
173	594010.86	1159271.53	3
174	594011.17	1159289.98	3
175	594008.89	1159299.07	3
176	594001.63	1159339.40	3
177	594001.38	1159342.43	3
178	594001.52	1159343.97	3
179	594003.66	1159349.14	3
180	594006.91	1159358.22	3
181	594011.06	1159364.40	3
182	594048.70	1159395.28	3
183	594065.36	1159405.67	3
184	594077.53	1159414.81	3
185	594092.83	1159425.37	3
186	594095.69	1159426.86	3
187	594099.20	1159429.80	3
188	594112.41	1159446.88	6
189	594111.86	1159447.25	3
190	594209.46	1159193.09	3
191	594207.65	1159194.32	3
192	594201.18	1159200.80	6
193	594107.95	1159229.94	6
194	594107.53	1159228.62	6
195	594056.81	1159189.26	6

Číslo bodu	Souřadnice pro zápis do KN		
	Y	X	KK
196	594055.84	1159188.86	6
197	594058.16	1159187.66	6
198	594057.18	1159187.27	6
199	594033.43	1159180.97	6
200	594025.36	1159198.22	3
201	594024.37	1159198.10	3
202	594101.74	1159431.46	6
203	594100.94	1159432.05	6
204	594112.22	1159445.01	6
205	594111.38	1159445.54	6
206	594113.27	1159446.37	6

IČ: DIČ
Bar
Či
(d
a
1
7

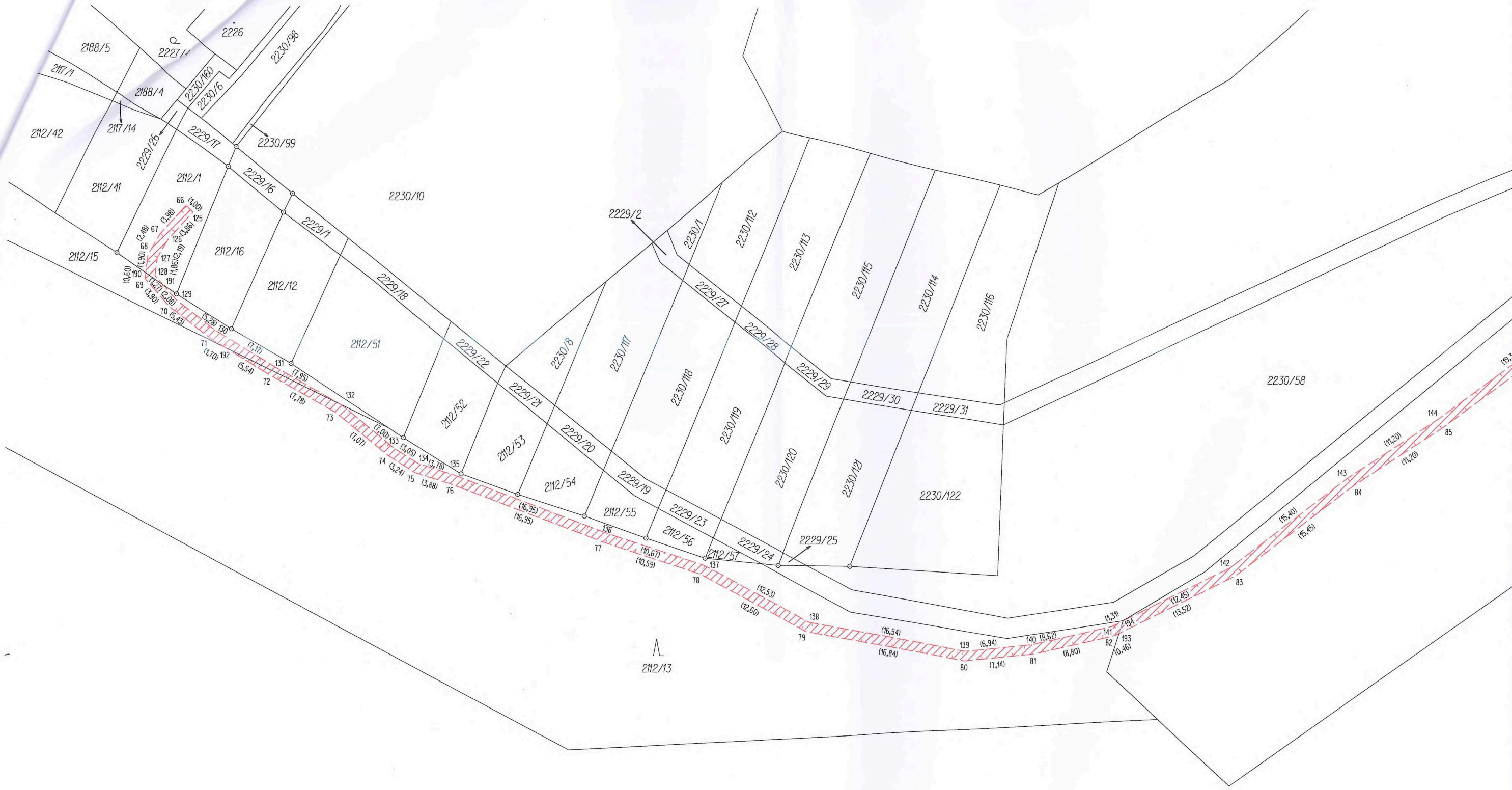

2230/51

Detail A

2229/3

⊕
2228/3

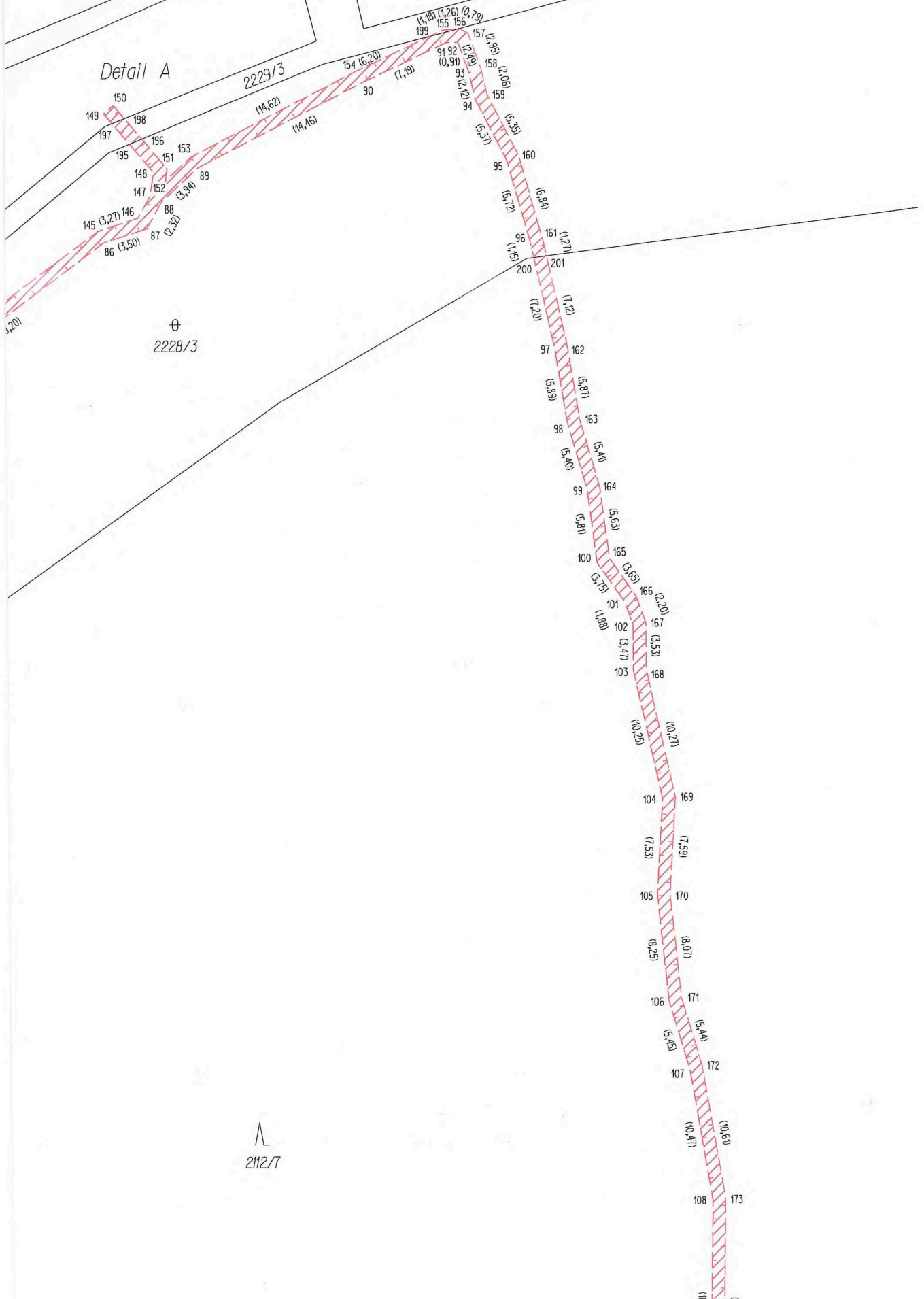

⊕
2112/7

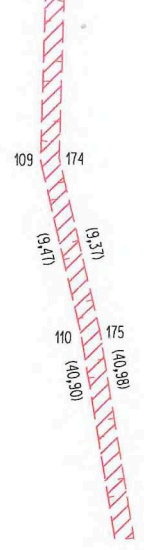
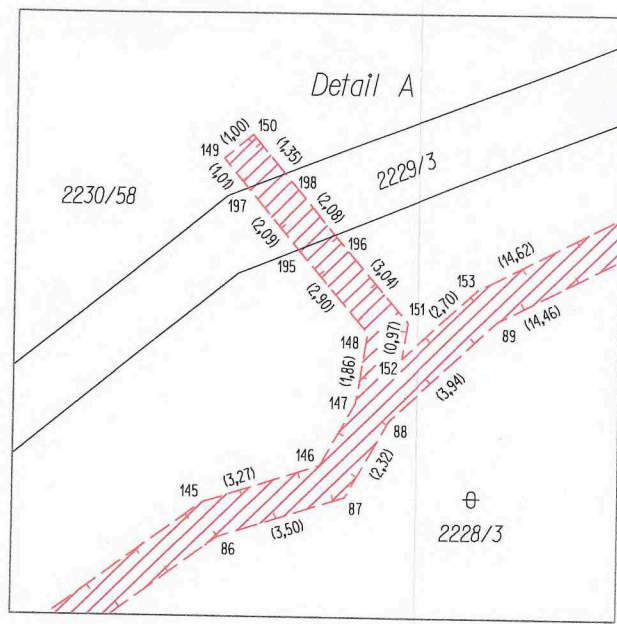

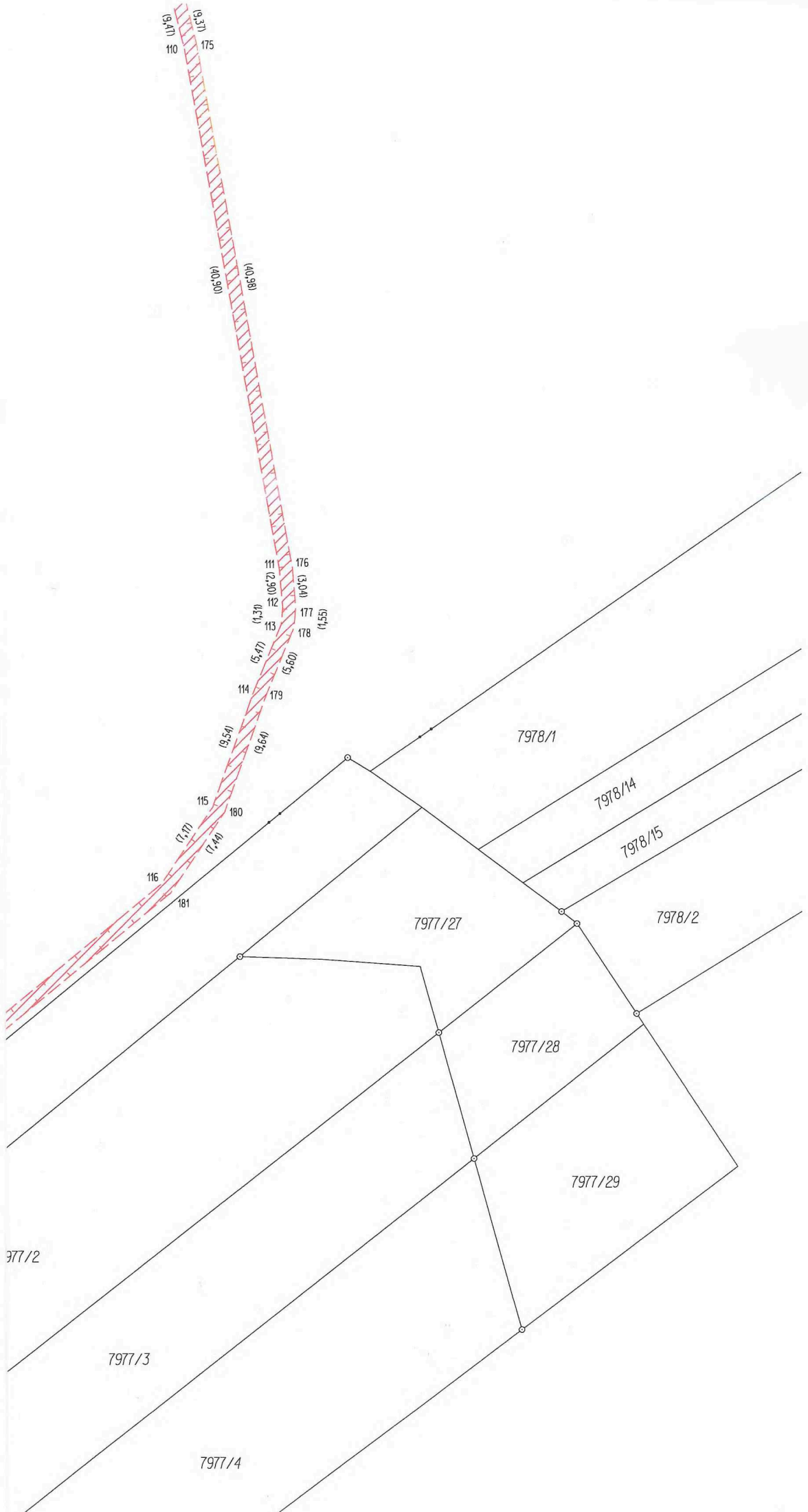

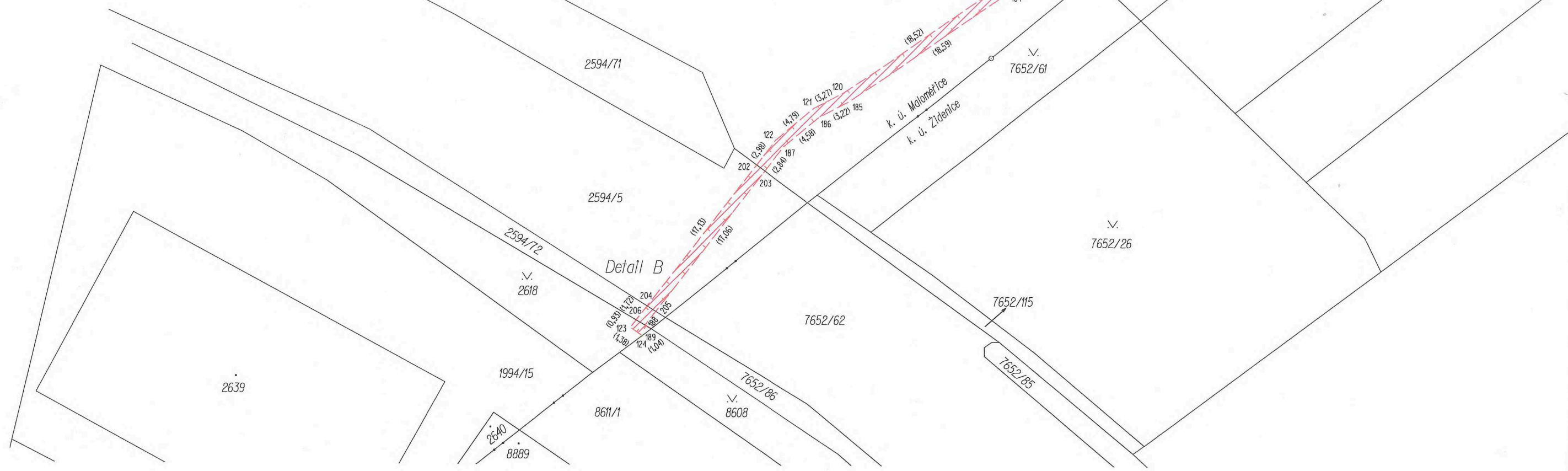

Oznáčení
 pozemků
 parc.
 čísla
 Dosavadní
 výměra
 V
 M
 A
 J
 K
 L
 M
 N
 O
 P
 Q
 R
 S
 T
 U
 V
 W
 X
 Y
 Z
 AA
 AB
 AC
 AD
 AE
 AF
 AG
 AH
 AI
 AJ
 AK
 AL
 AM
 AN
 AO
 AP
 AQ
 AR
 AS
 AT
 AU
 AV
 AW
 AX
 AY
 AZ
 BA
 BB
 BC
 BD
 BE
 BF
 BG
 BH
 BI
 BJ
 BK
 BL
 BM
 BN
 BO
 BP
 BQ
 BR
 BS
 BT
 BU
 BV
 BW
 BX
 BY
 BZ
 CA
 CB
 CC
 CD
 CE
 CF
 CG
 CH
 CI
 CJ
 CK
 CL
 CM
 CN
 CO
 CP
 CQ
 CR
 CS
 CT
 CU
 CV
 CW
 CX
 CY
 CZ
 DA
 DB
 DC
 DD
 DE
 DF
 DG
 DH
 DI
 DJ
 DK
 DL
 DM
 DN
 DO
 DP
 DQ
 DR
 DS
 DT
 DU
 DV
 DW
 DX
 DY
 DZ
 EA
 EB
 EC
 ED
 EE
 EF
 EG
 EH
 EI
 EJ
 EK
 EL
 EM
 EN
 EO
 EP
 EQ
 ER
 ES
 ET
 EU
 EV
 EW
 EX
 EY
 EZ
 FA
 FB
 FC
 FD
 FE
 FF
 FG
 FH
 FI
 FJ
 FK
 FL
 FM
 FN
 FO
 FP
 FQ
 FR
 FS
 FT
 FU
 FV
 FW
 FX
 FY
 FZ
 GA
 GB
 GC
 GD
 GE
 GF
 GG
 GH
 GI
 GJ
 GK
 GL
 GM
 GN
 GO
 GP
 GQ
 GR
 GS
 GT
 GU
 GV
 GW
 GX
 GY
 GZ
 HA
 HB
 HC
 HD
 HE
 HF
 HG
 HH
 HI
 HJ
 HK
 HL
 HM
 HN
 HO
 HP
 HQ
 HR
 HS
 HT
 HU
 HV
 HW
 HX
 HY
 HZ
 IA
 IB
 IC
 ID
 IE
 IF
 IG
 IH
 II
 IJ
 IK
 IL
 IM
 IN
 IO
 IP
 IQ
 IR
 IS
 IT
 IU
 IV
 IW
 IX
 IY
 IZ
 JA
 JB
 JC
 JD
 JE
 JF
 JG
 JH
 JI
 JJ
 JK
 JL
 JM
 JN
 JO
 JP
 JQ
 JR
 JS
 JT
 JU
 JV
 JW
 JX
 JY
 JZ
 KA
 KB
 KC
 KD
 KE
 KF
 KG
 KH
 KI
 KJ
 KL
 KM
 KN
 KO
 KP
 KQ
 KR
 KS
 KT
 KU
 KV
 KW
 KX
 KY
 KZ
 LA
 LB
 LC
 LD
 LE
 LF
 LG
 LH
 LI
 LJ
 LK
 LL
 LM
 LN
 LO
 LP
 LQ
 LR
 LS
 LT
 LU
 LV
 LW
 LX
 LY
 LZ
 MA
 MB
 MC
 MD
 ME
 MF
 MG
 MH
 MI
 MJ
 MK
 ML
 MM
 MN
 MO
 MP
 MQ
 MR
 MS
 MT
 MU
 MV
 MW
 MX
 MY
 MZ
 NA
 NB
 NC
 ND
 NE
 NF
 NG
 NH
 NI
 NJ
 NK
 NL
 NM
 NN
 NO
 NP
 NQ
 NR
 NS
 NT
 NU
 NV
 NW
 NX
 NY
 NZ
 OA
 OB
 OC
 OD
 OE
 OF
 OG
 OH
 OI
 OJ
 OK
 OL
 OM
 ON
 OO
 OP
 OQ
 OR
 OS
 OT
 OU
 OV
 OW
 OX
 OY
 OZ
 PA
 PB
 PC
 PD
 PE
 PF
 PG
 PH
 PI
 PJ
 PK
 PL
 PM
 PN
 PO
 PP
 PQ
 PR
 PS
 PT
 PU
 PV
 PW
 PX
 PY
 PZ
 QA
 QB
 QC
 QD
 QE
 QF
 QG
 QH
 QI
 QJ
 QK
 QL
 QM
 QN
 QO
 QP
 QQ
 QR
 QS
 QT
 QU
 QV
 QW
 QX
 QY
 QZ
 RA
 RB
 RC
 RD
 RE
 RF
 RG
 RH
 RI
 RJ
 RK
 RL
 RM
 RN
 RO
 RP
 RQ
 RR
 RS
 RT
 RU
 RV
 RW
 RX
 RY
 RZ
 SA
 SB
 SC
 SD
 SE
 SF
 SG
 SH
 SI
 SJ
 SK
 SL
 SM
 SN
 SO
 SP
 SQ
 SR
 SS
 ST
 SU
 SV
 SW
 SX
 SY
 SZ
 TA
 TB
 TC
 TD
 TE
 TF
 TG
 TH
 TI
 TJ
 TK
 TL
 TM
 TN
 TO
 TP
 TQ
 TR
 TS
 TU
 TV
 TW
 TX
 TY
 TZ
 UA
 UB
 UC
 UD
 UE
 UF
 UG
 UH
 UI
 UJ
 UK
 UL
 UM
 UN
 UO
 UP
 UQ
 UR
 US
 UT
 UU
 UV
 UW
 UX
 UY
 UZ
 VA
 VB
 VC
 VD
 VE
 VF
 VG
 VH
 VI
 VJ
 VK
 VL
 VM
 VN
 VO
 VP
 VQ
 VR
 VS
 VT
 VU
 VV
 VW
 VX
 VY
 VZ
 WA
 WB
 WC
 WD
 WE
 WF
 WG
 WH
 WI
 WJ
 WK
 WL
 WM
 WN
 WO
 WP
 WQ
 WR
 WS
 WT
 WU
 WV
 WW
 WX
 WY
 WZ
 XA
 XB
 XC
 XD
 XE
 XF
 XG
 XH
 XI
 XJ
 XK
 XL
 XM
 XN
 XO
 XP
 XQ
 XR
 XS
 XT
 XU
 XV
 XW
 XX
 XY
 XZ
 YA
 YB
 YC
 YD
 YE
 YF
 YG
 YH
 YI
 YJ
 YK
 YL
 YM
 YN
 YO
 YP
 YQ
 YR
 YS
 YT
 YU
 YV
 YW
 YX
 YY
 YZ
 ZA
 ZB
 ZC
 ZD
 ZE
 ZF
 ZG
 ZH
 ZI
 ZJ
 ZK
 ZL
 ZM
 ZN
 ZO
 ZP
 ZQ
 ZR
 ZS
 ZT
 ZU
 ZV
 ZW
 ZX
 ZY
 ZZ

Ústřední oplovněný zámek
 IMG
 Ústřední oplovněný zámek
 (s příslušenstvím)
 1. 1. 1900

VÝKAZ DOSAVADNÍHO A NOVÉHO STAVU ÚDAJŮ KATASTRU NEMOVITOSTÍ														
Dosavadní stav				Nový stav										
Označení pozemku parc. číslem	Výměra parcely		Druh pozemku Způsob využití	Označení pozemku parc. číslem	Výměra parcely		Druh pozemku Způsob využití	Typ stavby Způsob využití	Zpús. urc. výměr	Porovnání se stavem evidence právních vztahů				
	ha	m2			ha	m2				Díl přechází z pozemku označeného v katastru nemovitostí	dřívější poz. evidenci	Císlo listu vlastnictví	Výměra dílu	
											ha	m2		
8608										8608		10001		
8611/1										8611/1		10001		
8611/2										8611/2		10001		
8612										8612		10001		
8614										8614		10001		
8615										8615		10001		
8617										8617		10001		
8629										8629		10001		
9719										9719		10001		
9720										9720		10001		

Oprávněný: dle listiny
Druh věcného břemene: dle listiny

GEOMETRICKÝ PLÁN pro vymezení rozsahu věcného břemene k části pozemku		Geometrický plán ověřil úředně oprávněný zeměměřický inženýr:	Stejnopis ověřil úředně oprávněný zeměměřický inženýr:
Vyhotovil: [redacted]		Jméno, příjmení: [redacted]	Jméno, příjmení: [redacted]
Číslo plánu: 4008-66/2022		Císlo položky seznamu úředně oprávněných zeměměřických inženýrů: [redacted]	Císlo položky seznamu úředně oprávněných zeměměřických inženýrů: [redacted]
Okres: Brno-město		Dne: 15.5.2022 Číslo: 48/2022	Dne: 24.5.2022 Číslo: 50/2022
Obec: Brno		Náležitostmi a přesností odpovídá právním předpisům	Tento stejnopis odpovídá geometrickému plánu v elektronické podobě uloženému v dokumentaci katastrálního úřadu.
Kat. území: Židenice		Katastrální úřad souhlasí s očíslováním parcel.	Ověření stejnopisu geometrického plánu v listinné podobě.
Mapový list: Blansko 7-9/32		[redacted]	[redacted]
Dosavadním vlastníkům pozemků byla poskytnuta možnost seznámit se v terénu s průběhem navrhovaných nových hranic, které byly označeny předepsaným způsobem:		KÚ pro Jihomoravský kraj KP Brno-město PGP 863/2022-702 2022.05.18 12:25:43 +02'00'	

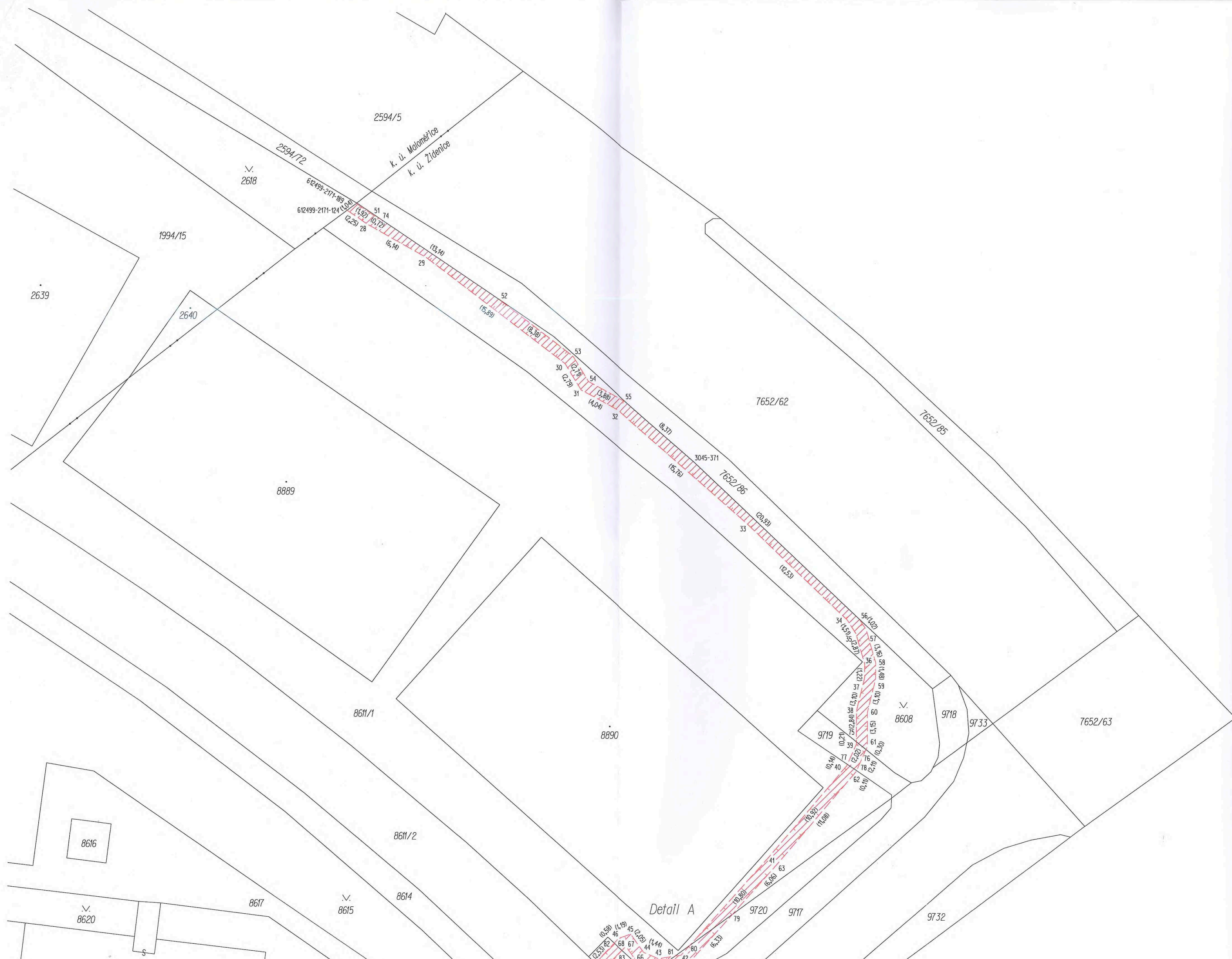

2594/5
 k. ú. Moloměřice
 k. ú. Židenice

v.
 2618

1994/15

2639

2640

8889

7652/62

7652/85

7652/86

8611/1

8890

v.
 8608

9718

9733

7652/63

8611/2

8614

v.
 8615

8617

8616

v.
 8620

Detail A

9720

9717

9732

Seznam souřadnic (S-JTSK)

Číslo bodu	Souřadnice pro zápis do		KN KK
	Y	X	
3045-371	594080.78	1159470.51	6
28	594110.83	1159449.14	3
29	594105.46	1159452.12	3
30	594092.74	1159461.65	3
31	594091.26	1159464.02	3
32	594087.67	1159465.87	3
33	594075.79	1159476.22	3
34	594066.70	1159484.84	3
35	594065.89	1159486.11	3
36	594065.08	1159488.86	3
37	594065.08	1159490.08	3
38	594065.80	1159493.10	3
39	594065.79	1159496.15	3
40	594066.67	1159498.13	3
41	594073.71	1159506.48	3
42	594081.67	1159515.50	3
43	594083.73	1159515.83	3
44	594085.06	1159515.27	3
45	594086.25	1159513.60	3
46	594087.38	1159513.98	3
47	594099.18	1159526.61	3
48	594102.30	1159524.83	3
49	594110.02	1159519.27	3
50	594112.71	1159518.59	3
51	594110.27	1159448.32	3
52	594098.70	1159455.94	6
53	594092.00	1159460.97	3
54	594090.56	1159463.26	3
55	594087.10	1159465.02	6
56	594065.52	1159484.83	6
57	594064.97	1159485.69	3
58	594064.08	1159488.72	3
59	594064.08	1159490.20	3
60	594064.80	1159493.22	3
61	594064.79	1159496.37	3
62	594065.81	1159498.67	3
63	594072.95	1159507.14	3
64	594081.15	1159516.44	3
65	594083.91	1159516.85	3
66	594085.72	1159516.09	3
67	594086.63	1159514.78	3
68	594086.82	1159514.84	3
69	594098.75	1159527.60	3
70	594099.56	1159527.55	3
71	594102.84	1159525.67	3
72	594110.46	1159520.19	3
73	594112.95	1159519.56	3
74	594109.64	1159448.67	6
75	594065.79	1159495.94	3
76	594064.91	1159496.64	3
77	594066.61	1159498.00	6
78	594065.77	1159498.57	6
79	594076.96	1159511.69	3
80	594080.86	1159514.58	3
81	594082.21	1159515.59	3
82	594087.78	1159514.40	3
83	594087.04	1159515.08	3
84	594089.50	1159516.25	3
85	594088.78	1159516.93	3
86	594093.65	1159520.70	6
87	594092.92	1159521.37	6
88	594095.48	1159522.65	3
89	594094.75	1159523.33	3
90	594097.44	1159524.75	3
91	594096.61	1159525.31	3
92	594098.88	1159526.28	3
93	594098.05	1159526.85	3
612499-2171-124	594112.69	1159447.88	3
612499-2171-189	594111.86	1159447.25	3

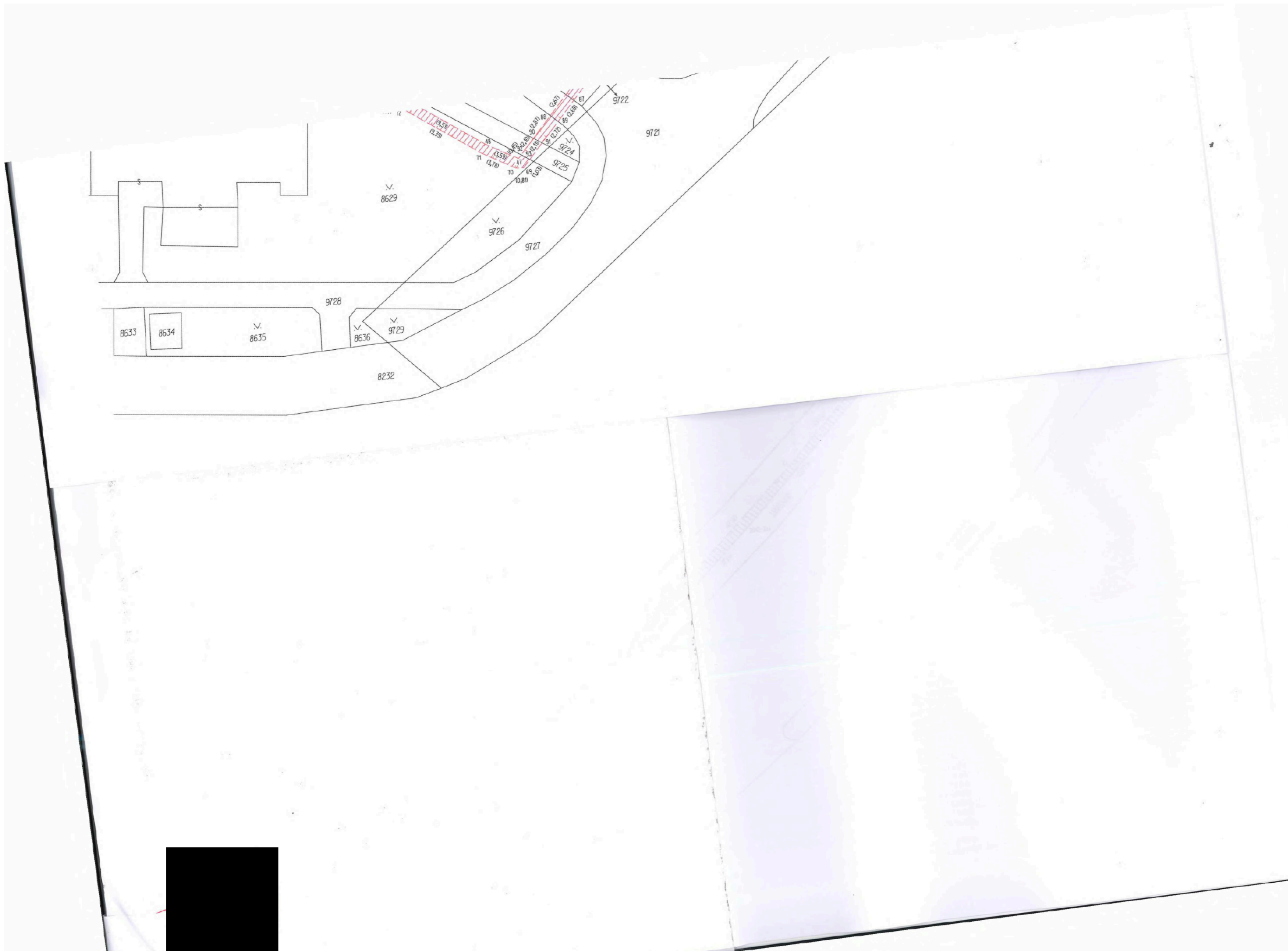

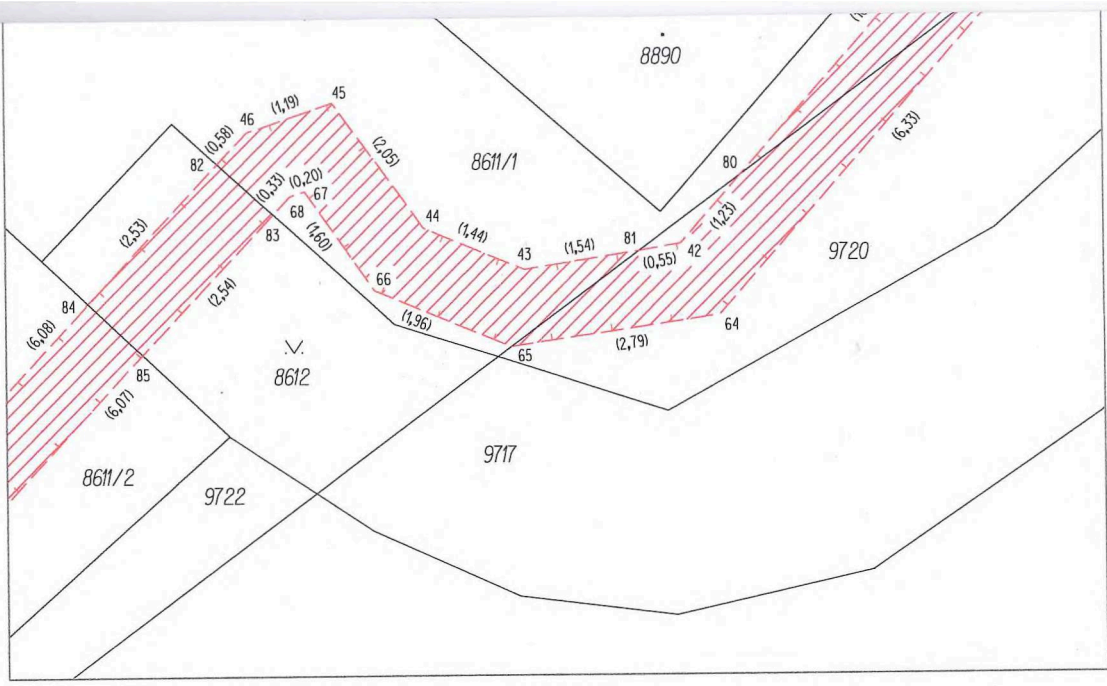

112210 10	112210 10
112210 11	112210 11
112210 12	112210 12
112210 13	112210 13
112210 14	112210 14
112210 15	112210 15
112210 16	112210 16
112210 17	112210 17
112210 18	112210 18
112210 19	112210 19
112210 20	112210 20
112210 21	112210 21
112210 22	112210 22
112210 23	112210 23
112210 24	112210 24
112210 25	112210 25
112210 26	112210 26
112210 27	112210 27
112210 28	112210 28
112210 29	112210 29
112210 30	112210 30
112210 31	112210 31
112210 32	112210 32
112210 33	112210 33
112210 34	112210 34
112210 35	112210 35
112210 36	112210 36
112210 37	112210 37
112210 38	112210 38
112210 39	112210 39
112210 40	112210 40
112210 41	112210 41
112210 42	112210 42
112210 43	112210 43
112210 44	112210 44
112210 45	112210 45
112210 46	112210 46
112210 47	112210 47
112210 48	112210 48
112210 49	112210 49
112210 50	112210 50
112210 51	112210 51
112210 52	112210 52
112210 53	112210 53
112210 54	112210 54
112210 55	112210 55
112210 56	112210 56
112210 57	112210 57
112210 58	112210 58
112210 59	112210 59
112210 60	112210 60
112210 61	112210 61
112210 62	112210 62
112210 63	112210 63
112210 64	112210 64
112210 65	112210 65
112210 66	112210 66
112210 67	112210 67
112210 68	112210 68
112210 69	112210 69
112210 70	112210 70
112210 71	112210 71
112210 72	112210 72
112210 73	112210 73
112210 74	112210 74
112210 75	112210 75
112210 76	112210 76
112210 77	112210 77
112210 78	112210 78
112210 79	112210 79
112210 80	112210 80
112210 81	112210 81
112210 82	112210 82
112210 83	112210 83
112210 84	112210 84
112210 85	112210 85
112210 86	112210 86
112210 87	112210 87
112210 88	112210 88
112210 89	112210 89
112210 90	112210 90
112210 91	112210 91
112210 92	112210 92
112210 93	112210 93
112210 94	112210 94
112210 95	112210 95
112210 96	112210 96
112210 97	112210 97
112210 98	112210 98
112210 99	112210 99
112210 100	112210 100