

REKAPITULACE OBJEKTŮ STAVBY A SOUPISŮ PRACÍ

Kód: 22-11/Pa-044

Stavba: LC Rokytenská + 1

Místo: Revír Koníkov

Datum:

Zadavatel: Lesy České republiky, s.p.

Projektant:

Zhotovitel:

Zpracovatel:

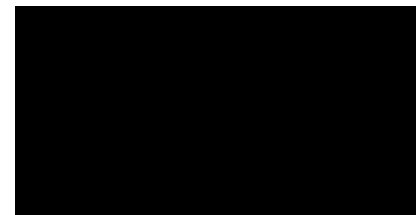

Kód	Popis	Cena bez DPH [CZK]	Cena s DPH [CZK]
-----	-------	--------------------	------------------

Náklady z rozpočtů

279 914,67

338 696,75

22-11/Pa-044/SO1

LC Rokytenská, inv.č.606439

197 352,25

238 796,22

22-11/Pa-044/SO2

LC Pasecká, inv.č.154334

82 562,42

99 900,53

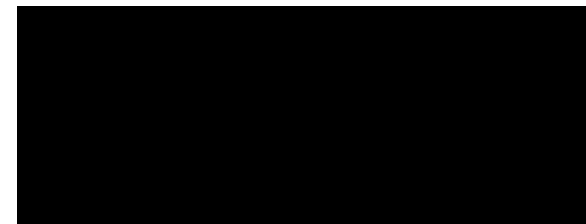

SOUPIS PRACÍ

Stavba:

LC Rokytenská + 1

Objekt:

22-11/Pa-044/SO1 - LC Rokytenská, inv.č.606439

Místo:

Revír Koníkov

Datum:

Zadavatel:

Lesy České republiky, s.p.

Projektant:

Zhotovitel:

Zpracovatel:

PČ	Typ	Kód	Popis	MJ	Množství	J.cena [CZK]	Cena celkem [CZK]
----	-----	-----	-------	----	----------	--------------	-------------------

Náklady soupisu celkem

197 352,25

D HSV Práce a dodávky HSV

197 352,25

D 1 Zemní práce

25 690,05

1	K	113108441	Rozrytí krytu z kameniva bez zhutnění bez živичného pojiva	m2	512,500	30,30	15 528,75
	W		"obě koleje" 2*0,75*(29+18+25+23+8+33+18+20)		261,000		
	W		"jedna kolej/výtluky" 1*0,75*(31+18+25+83+34+25+28+31+22+15)		234,000		
	W		"HS" 5*3,5		17,500		
	W		Součet		512,500		
2	K	181951111	Úprava pláně v homině třídy těžitelnosti I skupiny 1 až 3 bez zhutnění strojně	m2	250,500	15,10	3 782,55
	W		"obě koleje" 2*0,5*(29+18+25+23+33+20)		148,000		
	W		"jedna kolej/výtluky" 1*0,5*(17+15+83+31+24)		85,000		
	W		"HS" 5*3,5		17,500		
	W		Součet		250,500		
3	K	181951112	Úprava pláně v homině třídy těžitelnosti I skupiny 1 až 3 se zhutněním strojně	m2	262,500	24,30	6 378,75
	W		"obě koleje" 2*0,75*(8+18+22+25+33+16)		183,000		
	W		"jedna kolej/výtluky" 1*0,75*(8+20+24+12+15+27)		79,500		
	W		Součet		262,500		
	D	5	Komunikace pozemní				80 068,90
4	K	564751111	Podklad z kameniva hrubého drceného vel. 32-63 mm plochy přes 100 m2 tl 150 mm	m2	250,500	177,00	44 338,50
	W		"Doplnění do původního profilu vozovky" 2*0,5*(29+18+25+23+33+20)		148,000		

PČ	Typ	Kód	Popis	MJ	Množství	J.cena [CZK]	Cena celkem [CZK]
	W		"Doplnění do původního profilu vozovky" 1*0,5*(17+15+83+31+24)		85,000		
	W		"Doplnění na HS" 5*3,5		17,500		
	W		Součet		250,500		
5	K	564811112	Podklad ze štěrkodrtě ŠD plochy přes 100 m2 tl 60 mm	m2	472,000	75,70	35 730,40
	W		"obě koleje" 2*0,75*(25+23+20+18)		129,000		
	W		"jedna kolej/výtluky" 1*0,75*(17+15+14+13+31+22)		84,000		
	W		"celoplošné doplnění" 3,5*(29+18+27)		259,000		
	W		Součet		472,000		
D	9		Ostatní konstrukce a práce, bourání				91 593,30
6	K	938902113	Čištění příkopů komunikací příkopovým rypadlem objem nánosů přes 0,3 do 0,5 m3/m	m	712,000	96,80	68 921,60
	W		18+72+18+23+60+13+35+33+31+50+20+47+25+50+45		540,000		
	W		"vtok a odtok od TP "(5+5)*14		140,000		
	W		"odtok od svodnic " 8*4		32,000		
	W		Součet		712,000		
7	K	938902462	Čištění propustků ručně D přes 500 do 1000 mm při tl nánosů přes 25 do 50% DN	m	30,000	224,00	6 720,00
	W		"čištění zanesených propustů" 5*6		30,000		
8	K	938907212	Čištění svodnic ručně mechanicky	m	20,000	20,20	404,00
	W		5*4		20,000		
9	K	938909611	Odstranění nánosů na krajnicích tl do 100 mm	m2	584,500	26,60	15 547,70
	W		0,5*2*(29+23+33+18+20+55+65+20+40)		303,000		
	W		0,5*1*(8+72+46+45+55+60+65+27+31+41+28+31+54)		281,500		
	W		Součet		584,500		

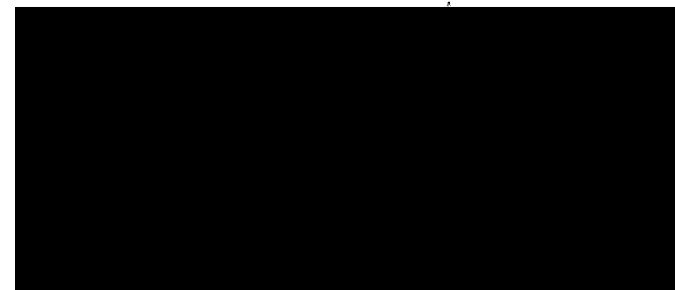

SOUPIS PRACÍ

Stavba:

LC Rokytenská + 1

Objekt:

22-11/Pa-044/SO2 - LC Pasecká, inv.č.154334

Místo:

Revír Koníkov

Datum:

Zadavatel:

Lesy České republiky, s.p.

Projektant:

Zhotovitel:

Zpracovatel:

PČ	Typ	Kód	Popis	MJ	Množství	J.cena [CZK]	Cena celkem [CZK]
----	-----	-----	-------	----	----------	--------------	-------------------

Náklady soupisu celkem

82 562,42

D HSV Práce a dodávky HSV

82 562,42

D 5 Komunikace pozemní

24 651,00

1	K	572211111	Vyspravení výtluků na krajnicích a komunikacích kamenivem hrubým drceným	m3	24,750	996,00	24 651,00
---	---	-----------	--	----	--------	--------	-----------

W "Oprava projeté koleje a utržené krajnice" (20+28+18)*0,25*1,5

24,750

W Součet

24,750

D 9 Ostatní konstrukce a práce, bourání

57 911,42

2	K	938902113	Čištění příkopů komunikací příkopovým rypadlem objem nánosu přes 0,3 do 0,5 m3/m	m	323,000	96,80	31 266,40
---	---	-----------	--	---	---------	-------	-----------

W 45+20+60+23+67

215,000

W "vtok a odtok od TP "(5+5)*6

60,000

W "odtok od svodnic " 8*6

48,000

W Součet

323,000

3	K	938902462	Čištění propustků ručně D přes 500 do 1000 mm při tl nánosu přes 25 do 50% DN	m	10,000	224,00	2 240,00
---	---	-----------	---	---	--------	--------	----------

W "čištění zanesených propustů" 5*2

10,000

4	K	938907212	Čištění svodnic ručně mechanicky	m	30,000	20,20	606,00
---	---	-----------	----------------------------------	---	--------	-------	--------

W 5*6

30,000

5	K	938909611	Odstranění nánosu na krajnicích tl do 100 mm	m2	581,500	26,60	15 467,90
---	---	-----------	--	----	---------	-------	-----------

W 0,5*2*(80+120+50+67+55+20+38)

430,000

W 0,5*1*(90+65+45+42+36+25)

151,500

W Součet

581,500

6	K	938909611.R	Odstranění nánosu na středu vozovky tl do 100 mm	m2	313,200		
---	---	-------------	--	----	---------	--	--

W 1,2*(25+80+52+44+60)

313,200

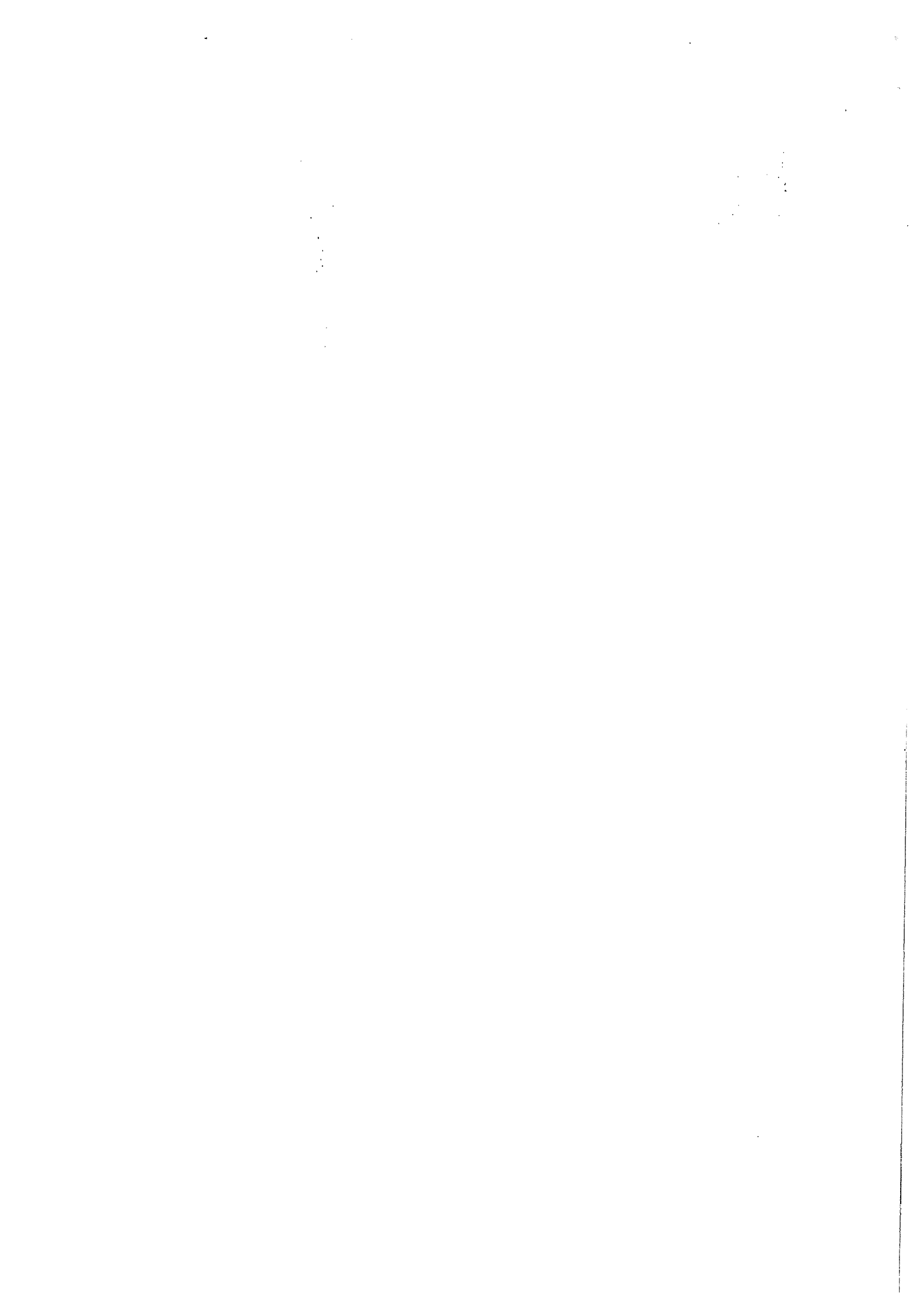

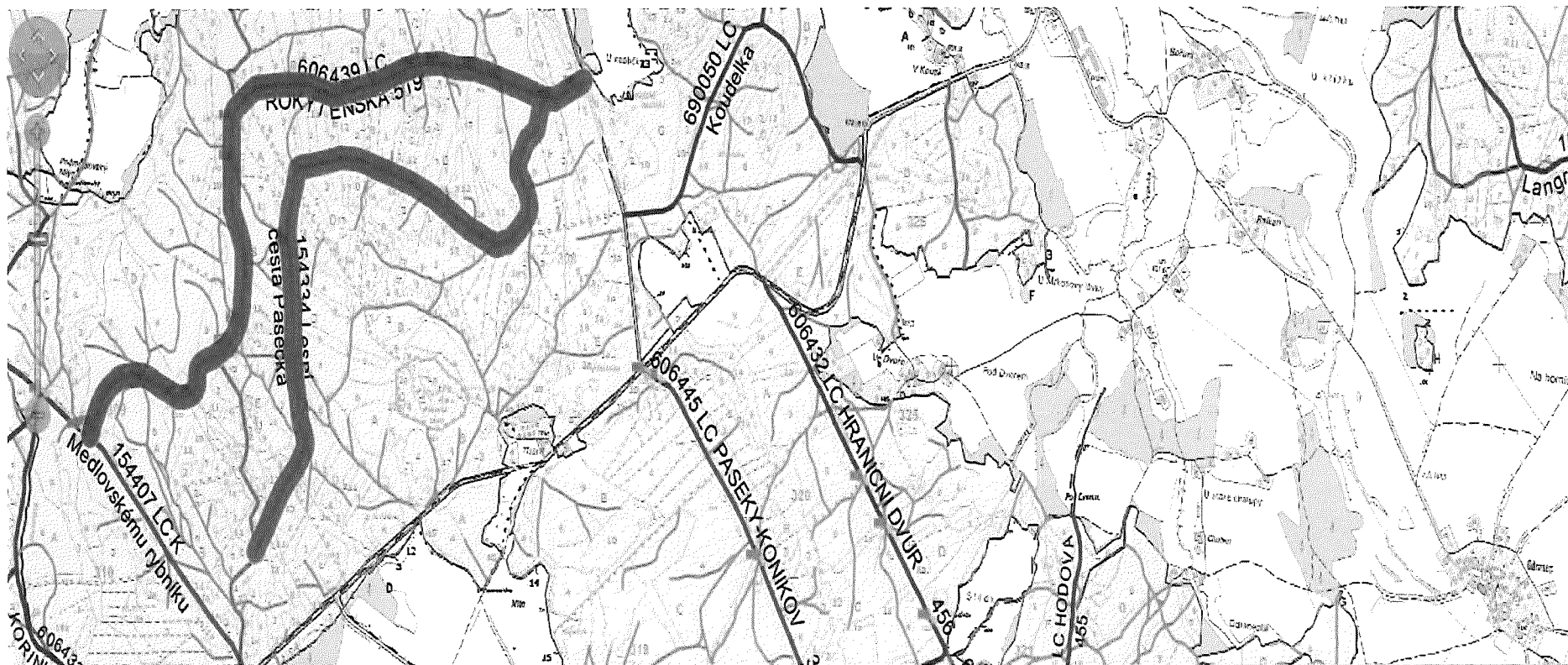

Výsledek dotazu: Vyber cesty podle inventárního čísla

Šalit

Zobrazit vybrané

Export do Excelu

Export všech záznamů do Excelu

Skrýt/Zobraz

<input checked="" type="checkbox"/>	ID	INVC	DELKA
<input checked="" type="checkbox"/>	1066990	154334	1572,864
<input checked="" type="checkbox"/>	589749	606439	3469,944

