





Smlouva na provádění pravidelného servisu vzduchotechnického zařízení č. 6067

uzavřená dle § 2586 a následujících zákona č. 89/2012 Sb., občanského zákoníku mezi:

Zhotovitel: **KLIMATON s.r.o.**
Letkovská 42, 326 00 Plzeň
zaps. v OR Krajského soudu v Plzni, v oddíle C, vložce 1650
zastoupeným: Janou Milou, jednatelkou společnosti
IČ: 45 35 44 05
DIČ: CZ 45354405
telefon: 
e-mail: 

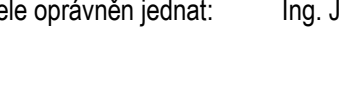
Ve věcech technických je za zhotovitele oprávněn jednat: Jana Milá, 
Ve věcech smluvních je za zhotovitele oprávněn jednat: Jana Milá

Objednatel: **SPŠ stavební, Plzeň, Chodské nám.**
Chodské náměstí 1585/2, 30100, Plzeň
zastoupeným: Ing. Jitka Maulová
IČ: 49778064
DIČ: CZ49778064
telefon: 
e-mail: 
e-mail pro zasílání faktur: 

Ve věcech technických je za zhotovitele oprávněn jednat: 
Ve věcech smluvních je za zhotovitele oprávněn jednat: Ing. Jitka Maulová

1. Základní údaje o díle

1. Název: SPŠ stavební, Plzeň, Chodské nám. 2
2. Místo: Chodské náměstí 1585/2, 30100, Plzeň

2. Předmět a rozsah plnění

Provádění pravidelných kontrolních a servisních prohlídek, údržby a případných oprav vzduchotechnického zařízení.

Servisní práce zahrnují provedení následujících činností:

- | | | |
|--------|--|-------------|
| 2.1. | prohlídka a seřízení vzduchotechnického zařízení | |
| 2.1.1. | utažení spojů | |
| 2.1.2. | kontrola těsnosti skříně | |
| 2.1.3. | volnost běhu ventilátoru | |
| 2.1.4. | kontrola napnutí a opotřebení klínových řemenů dle požadavků dodavatele zařízení | 2 x ročně |
| 2.2. | kontrola ohřívacího dílu | |
| 2.2.1. | dle požadavků dodavatele zařízení | 2 x ročně |
| 2.3. | pravidelná výměna filtrů | dle potřeby |
| 2.4. | kontrola měření a regulace | |
| 2.4.1. | chod čerpadel | |
| 2.4.2. | funkce trojcestných směšovacích ventilů | |
| 2.4.3. | funkce servopohonů klapek | |
| 2.4.4. | funkce čidel teploty | |
| 2.4.5. | jistící a spínací prvky v rozvaděči dle požadavků dodavatele zařízení | 1 x ročně |

3. Předmět a rozsah plnění

Součástí pravidelných servisních prací nejsou opravy závad vzniklých neodborným zacházením, svévolným zničením, neoprávněným nebo neodborným zásahem třetích osob, požárem, explozí apod., zanedbání údržby dle návodu.

Přesný termín bude dohodnut předem, na základě písemného požadavku na email:  nejpozději však 10 pracovních dnů od objednávky.

Objednatel se bude o zařízení starat jako dobrý hospodář (jednotky a filtry pravidelně čistit, v případě vzniku závady okamžitě informovat zhotovitele)

4. Povinnosti zhotovitele

- 4.1. Zhotovitel vystaví po provedení prací montážní list, který mu potvrdí zástupce objednatele.
- 4.2. Zhotovitel povede příslušné agendy požárně bezpečnostních zařízení
- 4.3. Zhotovitel se zavazuje rovněž provádět opravy a ostatní činnost v rámci servisu na vyžádání objednatele.
- 4.4. Zhotovitel nastoupí k opravě v případě nahlášení poruchy nejpozději do 10 pracovních dnů od jejího nahlášení. Objednatel nahlásí závadu jmenovitě jedné z níže uvedených osob:



a zároveň e-mailem na adresu 

- 4.5. Zhotovitel provede opravu v nejkratším možném termínu v závislosti na rozsahu nutné opravy v návaznosti na dodávku náhradních dílů.
- 4.6. V případě opravy a prací nad rámec rozsahu uvedeném v čl. I vystaví po provedení prací montážní list, který mu potvrdí zástupce objednatele. Kopii montážního listu přiloží k daňovému dokladu.

5. Cena servisních prací a způsob placení

- 5.1. Ceny servisních činností:
- | | |
|--|-----------------------------|
| 5.1.1. cena servisních prací | 500,-Kč / hod |
| 5.1.2. kontrola požární klapky nebo požárního stěnového uzávěru, ventilu | 600,-Kč / ks |
| 5.1.3. cena náhradních dílů | dle skutečnosti |
| 5.1.4. náklady na dopravu servisního technika | 10,- Kč / km , 300 Kč / hod |

K dohodnuté ceně bude účtována daň z přidané hodnoty dle platných předpisů

- 5.2. Splatnost faktur je 14 dnů od jejich odeslání zhotovitelem
- 5.3. V případě nezaplacení faktury v tomto termínu bude objednateli účtován úrok z prodlení ve sjednané výši 0.1 % za každý den prodlení.
- 5.4. Smluvní pokuta za prodlení s plněním povinnosti dodat činí 0.1 % z ceny prací za každý den prodlení.
- 5.5. Faktury budou zasílány elektronicky na adresu: eo@spsstav.cz

6. Závěrečná ustanovení

Jakákoliv změna smlouvy je možná pouze písemně ve formě dodatku k této smlouvě.

Pokud v této smlouvě není uvedeno jinak, řídí se právní vztahy, práva a povinnosti jejich účastníků příslušnými ustanoveními § 2586 a následujících zákona č. 89/2012 Sb., občanského zákoníku.

Smlouva je vyhotovena ve dvou stejnopisech, z nichž každý má platnost originálu. Každá ze smluvních stran obdrží jeden stejnopis.

Smlouva se uzavírá na kalendářní rok 2023.

V Plzni dne 30.11.2022

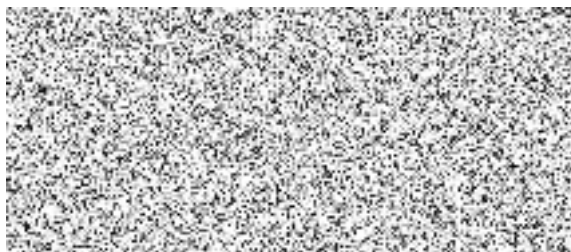

za zhotovitele
Jana Milá

.....
za objednatele
Ing. Jitka Maulová