

VÝKAZ DOSAVADNÍHO A NOVÉHO STAVU ÚDAJŮ KATASTRU NEMOVITOSTÍ

Dosavadní stav				Nový stav									
Označení pozemku parc. číslem	Výměra parcely		Druh pozemku Způsob využití	Označení pozemku parc. číslem	Výměra parcely		Druh pozemku Způsob využití	Typ stavby	Způsob určení výměr	Porovnání se stavem evidence právních vztahů			
	ha	m ²			ha	m ²				Díl přechází z pozemku označeného v katastru nemovitostí	dřívejší poz. evidenci	Číslo listu vlastnictví	Výměra dílu
										ha	m ²		
st. 27										st. 27		396	

PLA

Oprávněný : dle listiny

Druh věcného břemene : dle listiny

Seznam souřadnic (S-JTSK)

Číslo bodu	Souřadnice pro zápis do KN			Souřadnice určené měřením		
	Y	X	kód kv.	Y	X	Poznámka
1	642356.72	1014362.25	3			vb-obrubník
2	642348.39	1014355.97	3			vb-obrubník
3	642342.97	1014352.29	8			vb-obrubník
4	642340.12	1014350.36	8			vb-obrubník
78007300320-15	642338.75	1014349.43	3			vb-obrubník
78007300320-14	642362.13	1014366.82	3			vb-obrubník

<h3>GEOMETRICKÝ PLÁN pro vymezení rozsahu věcného břemene k části pozemku</h3>	Geometrický plán ověřil úředně oprávněný zeměměřičský inženýr:	Stejnopis ověřil úředně oprávněný zeměměřičský inženýr:
	Jméno, příjmení: XXXXXXXXXX	Jméno, příjmení: XXXXXXXXXX
	Číslo položky seznamu úředně oprávněných zeměměřičských inženýrů: 2712/2015	Číslo položky seznamu úředně oprávněných zeměměřičských inženýrů: 2712/2015
	Dne: 22.12.2020 číslo: 470/2020	Dne: 5.1.2021 číslo: 06/2021
Načetnostní a přesností odpovídá právním předpisům.		Tento stejnopis odpovídá geometrickému plánu v elektronické podobě uloženému v dokumentaci katastrálního úřadu.
Vytavil: Geodézie Východní Čechy spol. s r.o., J. Purkyně 1174, Hradec Králové 500 02 Číslo plánu: 84-304/2020 Okres: Trutnov Obec: Nemojov Kat. území: Nový Nemojov Mapový list: Trutnov 6-7/11 Dosavadním vlastníkům pozemků byla poskytnuta možnost seznámit se v terénu s průběhem navrhovaných nových hranic, které byly označeny předepsaným způsobem. viz seznam souřadnic	Katastrální úřad souhlasí s ořizováním parce. KÚ pro Královéhradecký kraj KP Trutnov XXXXXXXXXX PGP-2186/2020-610 2020.12.31 09:28:02 CET	
		Ověřeni stejnopisu geometrického plánu v listinné podobě.

Les Království

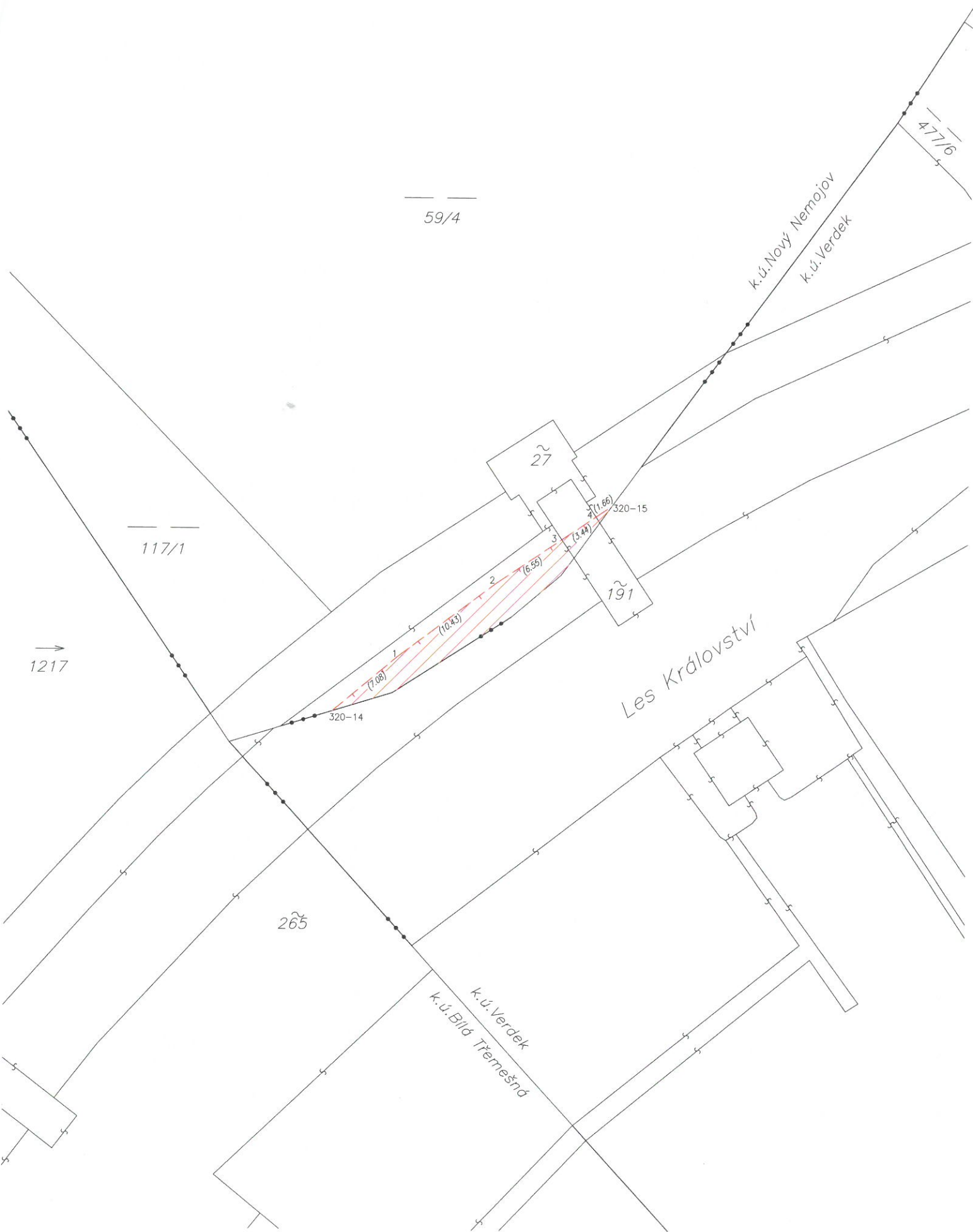

Les Království

~
29

∧ 59/5

∧
477/4

59/4

477/6

Les Království

144-88
4.20
144-87

~
191

⊕
477/3

~
265

k.ú. Verdek
k.ú. Bílá Třemešná

⊕
12.35

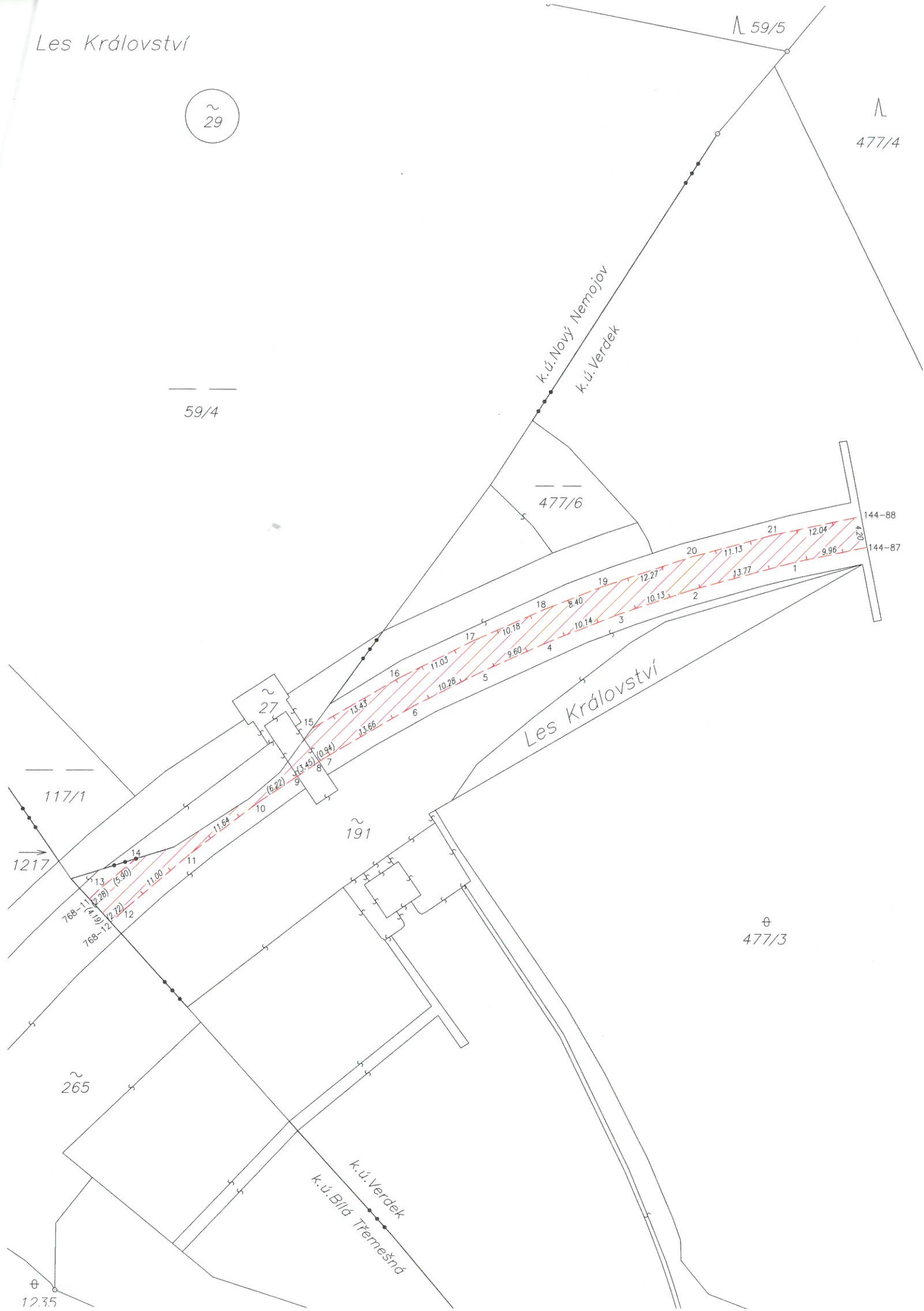

VÝKAZ DOSAVADNÍHO A NOVÉHO STAVU ÚDAJŮ KATASTRU NEMOVITOSTÍ

Dosavadní stav				Nový stav										
Označení pozemku parc. číslem	Výměra parcely		Druh pozemku Způsob využití	Označení pozemku parc. číslem	Výměra parcely		Druh pozemku Způsob využití	Typ stavby Způsob využití	Způsob určení výměry	Porovnání se stavem evidence právních vztahů				
	ha	m ²			ha	m ²				Díl přechází z pozemku označeného v katastru nemovitostí	dřívejší poz. evidenci	Číslo listu vlastnictví	Výměra dílu	
											ha	m ²		
st. 265										st. 265			814	

PLA

Oprávněný : dle listiny

Druh věcného břemene : dle listiny

Seznam souřadnic (S-JTSK)

Č. bodu	Souřadnice pro zápis do KN			Souřadnice určené měřením		
	Y	X	kód kv.	Y	X	Poznámka
766-1	642416.87	1014439.97	3			vb-obrubník
766-15	642413.10	1014441.72	3			vb-obrubník
1	642414.83	1014435.50	3			vb-obrubník
2	642409.50	1014425.02	3			vb-obrubník
3	642402.50	1014413.11	3			vb-obrubník
4	642396.76	1014404.51	3			vb-obrubník
5	642392.29	1014398.46	3			vb-obrubník
6	642391.10	1014396.86	3			vb-obrubník
7	642390.19	1014395.74	3			vb-obrubník
8	642387.96	1014392.98	3			vb-obrubník
9	642381.23	1014385.18	3			vb-obrubník
10	642373.84	1014377.43	3			vb-obrubník
11	642368.29	1014372.19	3			vb-obrubník
12	642365.46	1014375.28	3			vb-obrubník
13	642371.10	1014380.62	3			vb-obrubník
14	642378.12	1014387.98	3			vb-obrubník
15	642384.57	1014395.40	3			vb-obrubník
16	642386.89	1014398.29	3			vb-obrubník
17	642387.64	1014399.21	3			vb-obrubník
18	642388.97	1014401.02	3			vb-obrubník
19	642393.33	1014406.92	3			vb-obrubník
20	642399.24	1014415.80	3			vb-obrubník
21	642405.88	1014427.08	3			vb-obrubník
22	642411.23	1014437.73	3			vb-obrubník

GEOMETRICKÝ PLÁN pro vymezení rozsahu věcného břemene k části pozemku	Geometrický plán ověřil úředně oprávněný zeměměřický inženýr:		Stejnopis ověřil úředně oprávněný zeměměřický inženýr:	
	Jméno, příjmení:	[redacted]	Jméno, příjmení:	[redacted]
	Číslo položky seznamu úředně oprávněných zeměměřických inženýrů:	2712/2015	Číslo položky seznamu úředně oprávněných zeměměřických inženýrů:	2712/2015
	Dne: 8.12.2020	Číslo: 445/2020	Dne: 17.12.2020	Číslo: 351/2020
	Nálezitostní a přesnostní odpovídá průměru předpisům.		Tento stejnopis odpovídá geometrickému plánu v elektronické podobě uloženému v dokumentaci katastrálního úřadu.	
Vyhotovitel: Geodzie Východní Čechy spol. s r.o. J. Purkyně 11/4 Hradec Králové 500 02	Katastrální úřad souhlasil s oškrabáním parcel.		Ověřen stejnopisu geometrického plánu v listinné podobě.	
Číslo plánu: 768-302/2020 Okres: Trutnov Obec: Bílá Třemešná Kat. území: Bílá Třemešná Mapový list: Trutnov 6-7/11	KÚ pro Královéhradecký kraj KP Trutnov PGP-2094/2020-610 2020.12.16 13:07:13 CET			
Dosavadním vlastníkům pozemků byla poskytnuta možnost seznámit se v terénu s průběhem navrhovaných nových hranic, které byly označeny přeškrabáním způsobem: viz seznam souřadnic				

477/6

Les Království

k.ú. Nový Nemojov
k.ú. Blá Trémašná

k.ú. Verdek

1233

265

266

1245

47/2

268

1246

1234

1236

