



Dodatek č. 1 k SOD č. OISM 0150/22

uzavřený dle § 2586 a násl. zákona č. 89/2012 Sb., občanský zákoník, ve znění pozdějších předpisů (dále jen
dodatek“)

1 SMLUVNÍ STRANY

Objednatel: **Město Moravská Třebová**
Sídlo: nám. T. G. Masaryka 32/29, 571 01 Moravská Třebová
IČO: 002 77 037
DIČ: CZ00277037
Bankovní ústav: Česká spořitelna, a.s.
Číslo účtu: 27-1283386349/0800
Osoby oprávněné jednat ve věcech smluvních: Ing. Pavel Charvát, starosta
Tel.: 461 353 132
E-mail: pcharvat@mtrebova.cz
Osoby oprávněné jednat ve věcech technických:  Odbor investic a rozvoje města
 Odbor investic a rozvoje města
 Odbor investic a rozvoje města

(dále jen „Objednatel“)

Zhotovitel: JAMASTAV MORAVIA a.s.
Sídlo: Vojtěchov 11, 798 55 Hvozd
Zastoupený: Bc. Jakubem Malým
Zapsán v obchodním rejstříku: u Krajského soudu v. Brně, oddíl.B vložka.7412,
IČO: 01586548
DIČ: CZ01586548
Bankovní ústav: Česká spořitelny a.s.
Číslo účtu: 3212101309/0/800
Osoby oprávněné jednat ve věcech smluvních: Bc. Jakub Malý
Tel.: +420 775 204 260
E-mail: jakub.maly@jamastav.cz
Osoby oprávněné jednat ve věcech technických: 
Tel.: 
E-mail: 

(dále jen „Zhotovitel“)

2 PŘEDMĚT DODATKU

2.1 Smluvní strany uzavírají tento dodatek č. 1 ke Smlouvě o dílo č. OISM 0150/22 (dále jen „smlouva“) jehož předmětem je změna ceny díla. Změny jsou specifikované ve Změnovém listu 01 a v rozpočtech změnového listu. Všechny uvedené dokumenty jsou nedílnou součástí tohoto dodatku a tvoří jeho přílohy. Finanční rekapitulace dodatku č. 1 dle změnového listu je uvedena v následující tabulce:

	MÉNĚPRÁCE	VÍCEPRÁCE
Změna č. 01	0 Kč	34.132,77 Kč
Změna č. 02	-5.490,46 Kč	0 Kč
CELKEM	-5.490,46 Kč	34.132,77 Kč

2.2 Na základě výše uvedených skutečností se smluvní strany dohodly na změně čl.III odst. 1. smlouvy o dílo:

Původní znění:

1. Dohodnutá cena za provedené dílo je dána nabídkou zhotovitele takto:

Cena bez DPH: 245 004,07 Kč
DPH (21%): dle platné legislativy

Nové znění:

1. Dohodnutá cena za provedené dílo je dána nabídkou zhotovitele takto:

Cena bez DPH **273 646,38 Kč**
DPH (21%): dle platné legislativy

3 ZÁVĚREČNÁ USTANOVENÍ

3.1 Závěrečná ustanovení

3.1.1 Ostatní ujednání smlouvy ze dne 4.10. 2022 zůstávají v platnosti beze změny.

3.2 Platnost a účinnost dodatku.

3.2.1 Tento dodatek nabývá platnosti dnem podpisu oběma smluvními stranami a nabude účinnosti dnem uveřejnění v registru smluv, přičemž její uveřejnění zajistí Objednatel. Smluvní strany berou na vědomí, že tato smlouva může být předmětem zveřejnění i dle jiných právních předpisů.

3.2.2 Tato smlouva se uzavírá elektronicky, nedomluví-li se smluvní strany jinak.

3.2.3 Dodatek je uzavřen v souladu s unesením rady města č.64/R/211122 ze dne 21.11.2022.

V Moravské Třebové

V Držovicích



Za Objednatele: Ing. Pavel Charvát, starosta

Za Zhotovitele: Bc.Jakub Malý, předseda správní rady

ZÁPIS

o projednání soupisu prací a ceny

stavba: „Zpevněné plochy na p.p.č.1457/1“

Cena objektu

	Nabídková cena	Současná cena	Kč bez DPH
stavební práce	245 004,07	245 004,07	0,00

Změna, požadavek č. 1 VCP

	Změna v Kč bez DPH	
stavební práce	34 132,77	

Změna - vícepráce spočívají ve vybudování patek pro lavičky, úpravy obrubníků a montáže přístřešku na kola.

Změna, požadavek č. 2 MP

	Změna v Kč bez DPH	
stavební práce	5 490,46	

Tyto méně práce spočívají v odečtu neprovedeného zásypu kamenivem.

Aktualizovaná cena objektu po změně č.1

	Nabídková cena	Současná cena	Kč bez DPH
stavební práce	245 004,07	273 646,38	28 642,31

Vyjádření (souhlasím x nesouhlasím, datum, podpis)

Dodavatel (stavbyvedoucí): Ing. Pavel Zapletal

Investor stavby: Ing. Kristýna Indrová

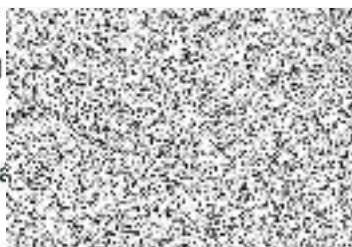

Položkový rozpočet stavby

Stavba: **26072022 MT - chodníčky**

Objekt: **2 Final**

Rozpočet: **1 VCP**

Objednatel: IČO:
DIČ:

Zhotovitel: IČO:
DIČ:

Vypracoval:

Rozpis ceny	Celkem
HSV	31 154,82
PSV	2 977,95
MON	0,00
Vedlejší náklady	0,00
Ostatní náklady	0,00
Celkem	34 132,77

Rekapitulace daní

Základ pro sníženou DPH	15 %	0,00 CZK
Snížená DPH	15 %	0,00 CZK
Základ pro základní DPH	21 %	34 132,77 CZK
Základní DPH	21 %	7 167,88 CZK

Zaokrouhlení 0,00 CZK

Cena celkem s DPH 41 300,65 CZK

v _____ dne _____

Malý Jakub, Bc.

Za zhotovitele

Ing. Pavel Charvát

Za objednatele

Popis stavby: 26072022 - MT - chodníčky

Popis objektu: 2 - Final

Popis rozpočtu: 1 - VCP

Rekapitulace dílů

Číslo	Název	Typ dílu			Celkem	%
1	Zemní práce	HSV			2 588,00	7,6
2	Základy a zvláštní zakládání	HSV			13 110,05	38,4
5	Komunikace	HSV			5 408,40	15,8
8	Trubní vedení	HSV			1 983,00	5,8
91	Doplňující práce na komunikaci	HSV			4 883,20	14,3
99	Staveništní přesun hmot	HSV			2 126,17	6,2
799	Ostatní	PSV			2 977,95	8,7
D96	Přesuny suti a vybouraných hmot	PSU			1 056,00	3,1
Cena celkem					34 132,77	100,0

Položkový rozpočet

S:	26072022	MT - chodníčky
O:	2	Final
R:	1	VCP

P.č.	Číslo položky	Název položky	MJ	Množství	Cena / MJ	Celkem
Díl: 1 Zemní práce						2 588,00
1	113201111R00	Vytrhání obrubníků chodníkových a parkových	m	8,00000	323,50	2 588,00
		Bez poškození chodníku : 8		8,00000		
Díl: 2 Základy a zvláštní zakládání						13 110,05
2	275313611R00	Beton základových patek prostý C 16/20	m3	0,52537	13 095,00	6 879,72
		patky na lavičky : 0,8*0,2*0,3*2		0,09600		
		0,8*0,2*0,3*2		0,09600		
		0,8*0,2*0,3*2		0,09600		
		0,8*0,2*0,3*2		0,09600		
		patky na přístřešek na kola :				
		0,15*0,15*pi*0,5*4		0,14137		
3	275352111R00	Bednění stěn základových patek zabudované	m2	4,28496	1 454,00	6 230,33
		patky na lavičky : 0,8*0,3*2*4		1,92000		
		0,2*0,3*2*4		0,48000		
		patky na přístřešek na kola :				
		0,3*pi*0,5*4		1,88496		
Díl: 5 Komunikace						5 408,40
4	596921111R00	Kladení bet. veget. dlaždic, lože 30 mm, pl. do 50 m2	m2	2,50000	450,00	1 125,00
		pod lavičky : 1,5*1		2,50000		
5	JM3	Zatrávňovací dlažba, PATERN 1000x250x55	ks	10,00000	428,34	4 283,40
		pod lavičky : 2,5*4		10,00000		
Díl: 8 Trubní vedení						1 983,00
6	899332111R00	Výšková úprava vstupu do 20 cm, snížení poklopu	kus	1,00000	1 983,00	1 983,00
Díl: 91 Doplnující práce na komunikaci						4 883,20
7	917862111R00	Osazení stojat. obrub. bet. s opěrou, lože z C 12/15	m	8,00000	430,00	3 440,00
		úprava výšky u chodníku : 8		8,00000		
8	59217335R	Obrubník zahradní ABO 10-20 1000/50/250 mm šedý	kus	8,80000	164,00	1 443,20
		Odkaz na mn. položky pořadí 7 : 8,00000*1,1		8,80000		
Díl: 99 Staveništní přesun hmot						2 126,17
9	998223011R00	Přesun hmot, pozemní komunikace, kryt dlažďený	t	3,82404	556,00	2 126,17
Díl: 799 Ostatní						2 977,95
10	220110111JM	Montáž konstrukce stojanu na kola	kus	1,00000	2 977,95	2 977,95
		1		1,00000		
Díl: D96 Přesuny suti a vybouraných hmot						1 056,00
11	979999973R00	Poplatek za uložení, zemina a kamení, (skup.170504)	t	1,76000	600,00	1 056,00

Položkový rozpočet stavby

Stavba: **26072022 MT - chodníčky**

Objekt: **2 Final**

Rozpočet: **1 MP**

Objednatel: IČO:
DIČ:

Zhotovitel: IČO:
DIČ:

Vypracoval:

Rozpis ceny	Celkem
HSV	5 490,46
PSV	0,00
MON	0,00
Vedlejší náklady	0,00
Ostatní náklady	0,00
Celkem	5 490,46

Rekapitulace daní

Základ pro sníženou DPH	15 %	0,00 CZK
Snížená DPH	15 %	0,00 CZK
Základ pro základní DPH	21 %	5 490,46 CZK
Základní DPH	21 %	1 153,00 CZK

Zaokrouhlení 0,00 CZK

Cena celkem s DPH 6 643,46 CZK

v _____ dne _____

Malý Jakub, Bc.

Za zhotovitele

Ing.Pavel Charvát

Za objednatele

Popis stavby: 26072022 - MT - chodníčky

Popis objektu: 2 - Final

Popis rozpočtu: 1 - MP

Rekapitulace dílů

Číslo	Název	Typ dílu			Celkem	%
5	Komunikace	HSV			3 934,55	71,7
99	Staveništní přesun hmot	HSV			1 555,91	28,3
Cena celkem					5 490,46	100,0

Položkový rozpočet

S:	26072022	MT - chodníčky
O:	2	Final
R:	1	MP

P.č.	Číslo položky	Název položky	MJ	Množství	Cena / MJ	Celkem
Díl: 5		Komunikace				3 934,55
1	596921191R00	Příplatek za výpl.spár veg.bet.dlaždic,bez dodávky	m3	1,39920	1 260,00	1 762,99
		Začátek provozního součtu				
		přístřešek na kola 2,5*2,8 navýšení pro výkopy : 2,8*3,1		8,68000		
		chodníček 3,5*2,2+3,5*2,2+3,6*2 : (3,5*2,7)+(3,5*2,7)+(3,9*2,3)		27,87000		
		lavečky 1,1*2,2 : 1,4*2,8*2		7,84000		
		stojany na kola (3,3+2)/2*(7,5) : ((3,6+2,3)/2)*7,8		23,01000		
		Konec provozního součtu				
		zatravnovací dlažba : : (27,87+23,01)*0,055/2		1,39920		
		Začátek provozního součtu				
		zámková presbeton : (8,68+7,84)*0,4		6,60800		
		Konec provozního součtu				
2	583424851R	Kamenivo drcené 4/8 Libodřice, STC	t	2,79840	776,00	2 171,56
		Odkaz na mn. položky pořadí 1 : 1,39920*2		2,79840		
Díl: 99		Staveništní přesun hmot				1 555,91
3	998223011R00	Přesun hmot, pozemní komunikace, kryt dlaždění	t	2,79840	556,00	1 555,91