

VÝKAZ DOSAVADNÍHO A NOVÉHO STAVU ÚDAJŮ KATASTRU NEMOVITOSTÍ

Dosavadní stav				Nový stav													
Označení pozemku parc. číslem	Výměra parcely		Druh pozemku	Označení pozemku parc. číslem	Výměra parcely		Druh pozemku	Typ stavby	Způsob využití	Způsob využití	Způsob využití	Porovnání se stavem evidence právních vztahů					
	ha	m ²	Způsob využití		ha	m ²	Způsob využití	Způsob využití	výměr			Díl přechází z pozemku označeného v katastru nemovitostí	dřívejší poz. evidenci	Číslo listu vlastnictví	Výměra dílu		Označení dílu
														ha	m ²		
3792	*1)	13	75	<i>ostat.pl. ost.komunikace</i>	3792/3	10	26	<i>ostat.pl. ost.komunikace</i>		2		3792	2757	10	26		
				3792/4	3	22	<i>ostat.pl. jiná plocha</i>		2		3792	2757	3	22			
				3792/5	27	<i>ostat.pl. jiná plocha</i>		2		3792	2757	27					
		13	75			13	75										

<h3 style="margin: 0;">GEOMETRICKÝ PLÁN pro rozdělení pozemku</h3>	Geometrický plán ověřil úředně oprávněný zeměměřičský inženýr:	Stejnopis ověřil úředně oprávněný zeměměřičský inženýr:
	Jméno, příjmení: _____	Jméno, příjmení: _____
	Číslo položky seznamu úředně oprávněných zeměměřičských inženýrů: 1130/95	Číslo položky seznamu úředně oprávněných zeměměřičských inženýrů: _____
	Dne: 18.1.2022 Číslo: 1/2022	Dne: _____ Číslo: _____
	Náležitosti a přesnosti odpovídá právním předpisům.	Tento stejnopis odpovídá geometrickému plánu v elektronické podobě uloženému v dokumentaci katastrálního úřadu.
Vyhotovitel: <i>li</i>	Katastrální úřad souhlasí s očíslováním parcel.	
Číslo plánu: 5862-1/2022	KÚ pro hlavní město Prahu KP Praha	
Okres: -	PGP 273/2022-101 2022.01.27 15:07:53 CET	
Obec: Praha		
Kat. území: Horní Počernice		
Mapový list: Praha 2-1/22		
Dosavadním vlastníkům pozemků byla poskytnuta možnost seznámit se v terénu s průběhem navrhovaných nových hranic, které byly označeny předepsaným způsobem: <i>obrubou, hřebem</i>		

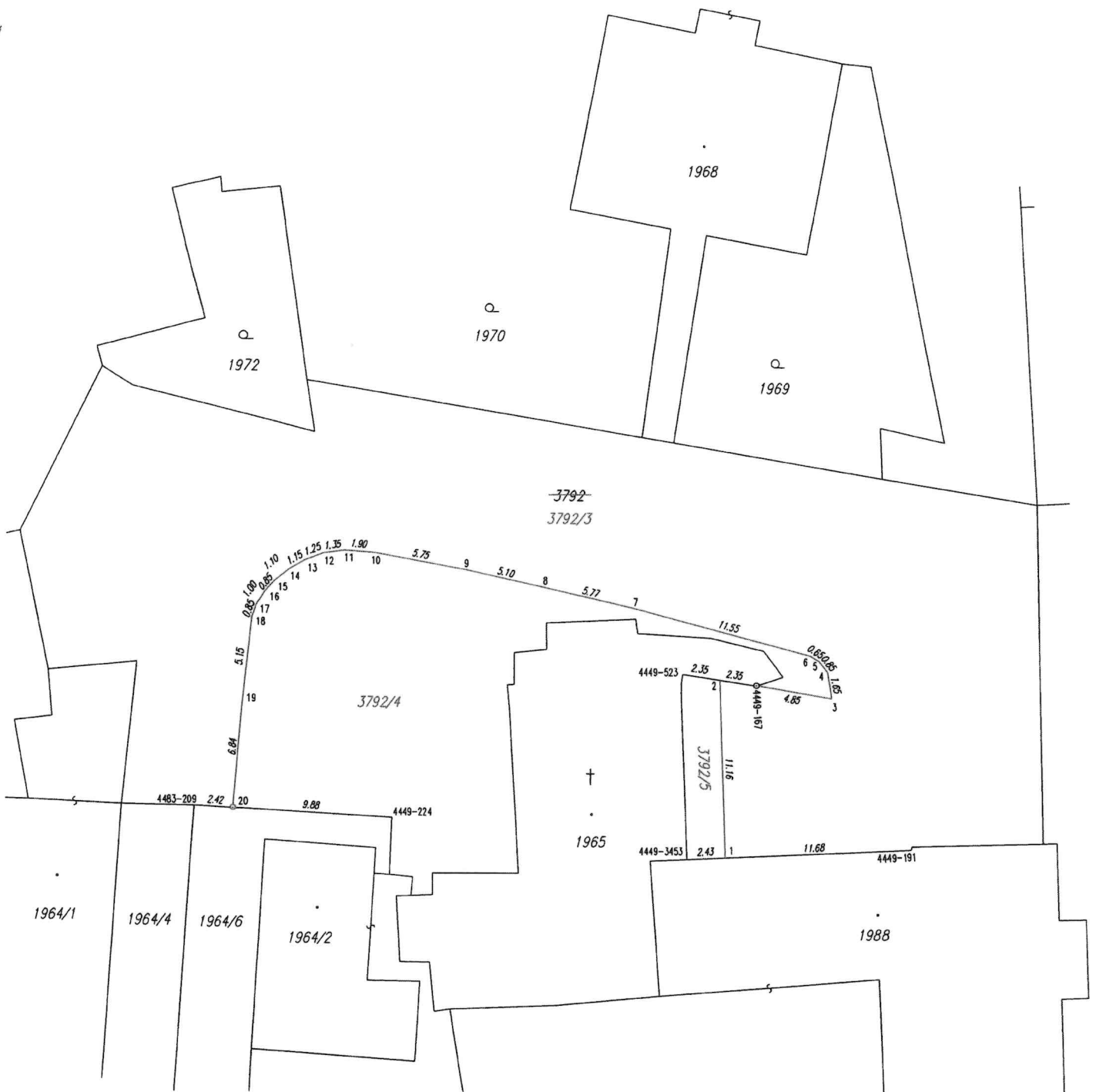

Seznam souřadnic (S-JTSK)

Souřadnice pro zápis do KN					Souřadnice pro zápis do KN				
Č. bodu	Y	X	kód kv.	Poznámka	Č. bodu	Y	X	kód kv.	Poznámka
4449-167	730107.01	1042052.00	J		8	730120.41	1042045.93	J	obruba
4449-191	730097.26	1042062.22	J	hřeb	9	730125.37	1042044.84	J	obruba
4483-209	730142.14	1042059.52	J		10	730131.00	1042043.79	J	obruba
4449-224	730129.85	1042060.27	J		11	730132.88	1042043.64	J	obruba
4449-523	730111.67	1042051.33	J		12	730134.21	1042043.80	J	obruba
4449-3453	730111.34	1042062.82	J		13	730135.39	1042044.26	J	obruba
1	730108.96	1042062.72	J	obruba	14	730136.37	1042044.82	J	obruba
2	730109.33	1042051.67	J	obruba	15	730137.23	1042045.53	J	obruba
3	730102.25	1042052.82	J	obruba	16	730137.80	1042046.18	J	obruba
4	730102.54	1042051.18	J	obruba	17	730138.35	1042047.01	J	obruba
5	730103.08	1042050.51	J	obruba	18	730138.64	1042047.79	J	obruba
6	730103.64	1042050.17	J	obruba	19	730139.18	1042052.88	J	obruba
7	730114.77	1042047.24	J	obruba	20	730139.74	1042059.67	J	hřeb