

EVIDENČNÍ LIST NÁJEMNÉHO - příloha č. 2
datum platnosti od: 01.12.2022

Vlastník objektu:

Statutární město Jihlava
Masarykovo náměstí č. p. 97/1

Horácké divadlo Jihlava, příspěvková organizace
Komenského č. p. 1359/22

586 01 Jihlava 1

586 01 Jihlava 1

Číslo účtu: 50016-1466073329/0800

VS: 8120000739

I. ZÁKLADNÍ ÚDAJE BYTU	
Nájemce: Horácké divadlo Jihlava, příspěvková organizace	
Dům: čp 644 čo 26, ul. Masarykovo náměstí	Byt č.: 2
Datum narození: 00094811	Podlaží: 2
Platba: soupis předpisů	Sazba: 103,80
Spojovací číslo SIPO:	Počet osob: 1

II. ÚDAJE O OSOBÁCH BYDLÍCÍCH V BYTĚ			
Jméno	Datum narození	Datum od	Poznámka
Horácké divadlo Jihlava, příspěvková organizace		01.12.2017	nájemce

Popis	Skuteč.	Započít.	Vyúčt.	Datum od
koupelna	2,67	2,67	2,67	01.01.1992
pokoj+kuch.kout	13,68	13,68	13,68	01.12.2017
předsíň	6,04	6,04	6,04	01.01.1922
	22,39	22,39	22,39	

III. VYBAVENÍ BYTU ve vlastnictví pronajímatele								
Popis	Kusů	Pořizeno	Živ.	Opotř.	Cena Kč	Datum od	Nájem Kč	Nájem
vodoměr (tuv) 0.00 1520102791	1	27.04.2015	5	20,00	0,00	27.04.2015	0,00 *	Ne
vodoměr (sv) 0.00 1420281287	1	27.04.2015	5	20,00	0,00	27.04.2015	0,00 *	Ne
43200 sporák elektri	1		15	6,60	0,00	01.11.2017	10,00	Ano
kuchyňská linka	1		20	5,00	0,00	01.11.2017	10,00	Ano
Celkem měsíční sazba:								

IV. ZÁLOHY ZA PLNĚNÍ POSKYTOVANÁ S UŽÍVÁNÍM BYTU		
Služba	Datum od	Záloha Kč
vodné a stočné	01.12.2017	300,00
dodávka teplé vody	01.12.2017	300,00
osvětlení společných prostor	01.12.2017	40,00
dodávka tepla	01.12.2017	750,00
Celkem měsíční záloha:		1 390,00

V. MĚSÍČNÍ NÁJEMNÉ Z BYTU		
Základní nájemné		2 324,08 Kč
Smluvní nájemné		Kč
Sleva v Kč		0,00 Kč
Sleva v %	0,00%	0,00 Kč
Za vybavení bytu		20,00 Kč
Zálohy za služby		1 390,00 Kč
Měsíční nájem		3 734,00 Kč
Celkové měsíční nájemné		3 734,00 Kč

V Jihlavě dne

21-11-2022

V Jihlavě dne

24-11-2022



Pronajímatel
Ing. Petr Štěpán
Vedoucí

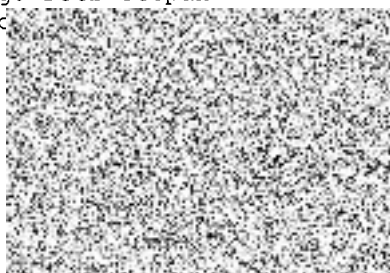

Nájemce
Mgr. Ondřej Remiáš
Ředitel