



## DODATEK Č. 3 KE SMLOUVĚ O DÍLO ZE DNE 18.01.2022

uzavřený podle § 2586 a násl. zákona č. 89/2012 sb., občanský zákoník, ve znění pozdějších předpisů

### I. Smluvní strany

#### 1. Statutární město Ostrava

IČ: 008 45 451

DIČ: CZ00845451 (plátce DPH)

Prokešovo náměstí 1803/8, 729 30 Ostrava – Moravská Ostrava

Příjemce (zasílací adresa):

**městský obvod Vítkovice**

IČ: 008 45 451

DIČ: CZ00845451 (plátce DPH)

Mírové náměstí 516/1, 703 79 Ostrava - Vítkovice

Zastoupen:

██████████ starostou městského obvodu

IČ: 00845451

DIČ: CZ00845451

Bankovní spojení: Česká spořitelna a.s.,

Číslo účtu: ██████████

Osoba oprávněná jednat ve věcech realizace stavby:

██

(dále jen „objednatel“)

#### 2. PSG Construction a.s.

Se sídlem: Napajedelská 1552, 765 02 Otrokovice

Zastoupena: ██████████ předsedou představenstva

IČ: 05042020

DIČ: CZ05042020

Bankovní spojení: ČSOB a.s.

Číslo účtu: ██████████

Zapsána v obchodním rejstříku vedeném Krajským soudem v Brně, oddíl B, vložka 7535.

Osoba oprávněná jednat ve věcech technických a realizace stavby:

██

(dále jen „zhotovitel“)

### II. Preambule

1. Shora uvedení účastníci uzavřeli dne 18.01.2022 Smlouvu o dílo na stavbu „Novostavba smuteční síně a výstavba zázemí v Ostravě – Vítkovicích“ (dále jen „Smlouva“).
2. Tento Dodatek je uzavírán v důsledku vzniku potřeby realizovat dodatečné stavební práce, které přesahují rámec rozsahu provedení předmětu díla sjednaného při uzavření Smlouvy, které v době uzavření Smlouvy nebyly obsaženy v podkladech pro zhotovení díla, ani z nich nevyplývaly a jejich potřebu nemohl zhotovitel zjistit ani při vynaložení odborné péče při prověřování vhodnosti



těchto podkladů a při tvorbě nabídkové ceny, a které jsou současně nezbytné pro provedení původních stavebních prací a pro dokončení předmětu díla.

3. Ke Smlouvě uzavírají smluvní strany níže uvedeného dne, měsíce a roku postupem předvídaným v ustanovení čl. XVI odst. 1. Smlouvy tento dodatek č. 3 („Dodatek“). Smluvní strany tímto Dodatkem provádějí změnu Smlouvy dle ust. § 222 odst. 4 zákona č. 134/2016 Sb., o zadávání veřejných zakázek, v účinném znění (dále jen „ZZVZ“). Tento Dodatek nezakládá podstatnou změnu závazku ze Smlouvy.

### III. Předmět Dodatku

1. Smluvní strany se dohodly na změně rozsahu předmětu díla, tj. na změně článku III. Smlouvy. Změna předmět díla spočívá v rozšíření předmětu díla (tj. vícepracích), a to:  
-ZL 16-21

Předmětné vícepráce jsou specifikovány ve změnových listech 16-21, které coby Příloha č. 1 tvoří nedílnou součást tohoto Dodatku.

2. Smluvní strany se v návaznosti na změnu rozsahu díla dohodly na navýšení smluvní ceny o částku 740 832,76 Kč bez DPH (slovy: sedm set čtyřicet tisíc osm set třicet dva korun českých a sedmdesát šest haléřů)

Rekapitulace ceny díla:

<b>Celková cena SoD včetně Dodatku č. 1 a 2 bez DPH</b>	<b>63 605 149,98 Kč</b>
<b>Dodatek č. 3 bez DPH</b>	<b>740 832,76 Kč</b>
<b>Celková cena SoD včetně Dodatku č. 3 bez DPH</b>	<b>64 345 982,74 Kč</b>

3. S ohledem na to se smluvní strany dohodly tak, že ustanovení článku V odstavce 1. Smlouvy se ruší a nahrazuje se následujícím zněním:

„Cena za provedené dílo je stanovena dohodou smluvních stran a činí:

<b>Cena CELKEM bez DPH</b>	<b>64 345 982,74 Kč</b>
<b>DPH 21 %</b>	<b>13 512 656,38 Kč</b>
<b>Cena CELKEM vč. DPH</b>	<b>77 858 639,12 Kč</b>

DPH bude účtována ve výši určené podle právních předpisů platných ke dni uskutečnění zdanitelného plnění.“

#### IV.

##### Doba a místo plnění

1. Smluvní strany se s ohledem na změnu rozsahu předmětu díla, s poukazem na změnový list číslo 20 a 21, dohodly na změně termínu dokončení díla, tj. na změně článku IV. odst.1 Smlouvy, který se ruší a nahrazuje se následujícím zněním: „Zhotovitel se zavazuje provést dílo do 31.5.2023.“

#### V.

##### Závěrečná ujednání

1. Tento Dodatek nabývá platnosti dnem podpisu obou smluvních stran a účinnosti dnem zveřejnění v registru smluv dle zákona č. 340/2015 Sb. Smluvní strany se dohodly, že osobou zveřejňující tento Dodatek v registru smluv je objednatel.
2. Tento Dodatek je vyhotoven ve čtyřech stejnopisech s platností originálu, z nichž objednatel obdrží dvě a zhotovitel dvě vyhotovení.
3. Smluvní strany shodně prohlašují, že si tento Dodatek před podpisem přečetly a že byl uzavřen po vzájemném projednání podle jejich pravé a svobodné vůle, určitě, vážně a srozumitelně, nikoliv v tísní nebo za nápadně nevýhodných podmínek, a že se dohodly o celém jeho obsahu, což stvrzují svými podpisy.
4. Ostatní ustanovení Smlouvy nedotčená tímto Dodatkem zůstávají v platnosti beze změn.
5. Doložka platnosti právního úkonu dle § 41 zák.č.128/2000 Sb., o obcích (obecní zřízení) ve znění pozdějších předpisů: O uzavření tohoto Dodatku rozhodla Rada městského obvodu Vítkovice na svém zasedání konaném dne **15.11.2022** pod č. usn. **0105/Rob-Vit/2226/4**.
6. Nedílnou součástí Dodatku jsou tyto přílohy:  
Příloha č. 1: Změnové listy č.16-21

V Ostravě dne

V Otrokovicích dne 21.11.2022

Za objednatele:

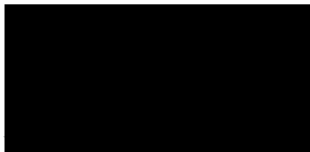

starosta

Za zhotovitele:

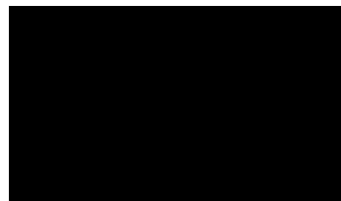

Předseda představenstva

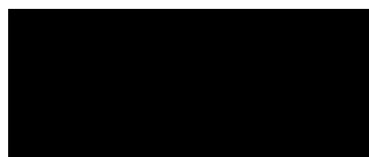

## Změnový list pro nezbytné změny stavby v průběhu realizace

<b>Změnový list číslo:</b>	<b>16</b>		
<b>Identifikace akce:</b>			
Název akce	„Novostavba smuteční síně a výstavba zázemí v Ostravě - Vítkovicích“		
Objednatel:	Statutární město Ostrava, městský obvod Vítkovice, IČO : 00845451		
Zhotovitel:	PSG Construction a.s., Napajedelská 1552, 765 02 Otrokovice		
Projektant:	PPS Kania, s.r.o., IČO : 26821940		
<b>Popis změny, popis technického řešení</b>			
<b>Původní řešení dle smluvní (tendrové) dokumentace:</b>			
V rámci ZL č. 16 je řešena prosklená interiérová skládací stěna s dveřním otvorem, zástěna vozíků pro rakev a záměnu zhotovitelem oceněné a navržené jednotky.			
<b>Nové řešení:</b>			
Z důvodu vyššího standartu a úspor energií AD a objednatel požaduje na všechny objekty dodat jednotky a zařízení dle návrhu AD a požadavku objednatele. Provádí se odpočet ceny původních výrobků a nově se ocenily výrobky požadovaného dodavatele. Zároveň dochází ke zrušení vnitřní interiérové prosklené skládací stěny a zástěny vozíků pro rakev.			
<b>Vliv změny na výkresovou dokumentaci:</b>			
Ne			
<b>Záznamy o změně ve stavebním deníku a zápisech z kontrolních dnů:</b>			
KD č.15 – 24			
<b>Předpokládaný vliv na termín, kvalitu, cenu díla:</b>			
Vliv na termín: ANO			
Vliv na kvalitu díla: NENÍ			
<b>Vliv na cenu:</b>	<b>Cena bez DPH</b>	<b>DPH</b>	<b>Cena s DPH</b>
<b>Přípočty k ceně díla:</b>	134 383,04 Kč	28 220,44 Kč	162 603,48 Kč
<b>Odpočty z ceny díla:</b>	-	-	-
<b>Celkový vliv na změnu ceny díla:</b>	134 383,04 Kč	28 220,44 Kč	162 603,48 Kč
<b>Změnu odsouhlasil</b>			
Za zhotovitele:	Za projektanta:	Za objednatele:	Za technický dozor investora:
<b>Razítko:</b>			

Název zakázky: Novostavba smuteční síně a výstavba zázemí

SO 01, SO 02 A SO 03

č.	zhotovitel	změnový list	popis změny	cena (bez DPH)
1	PSG	20	Úprava dodavatele klimatizace podle AD - požadavek na PANASONIC	317 664,48
2	PSG	20	Úprava dodavatele VZI jednotky podle AD - požadavek na MANDIK	174 268,51
3	PSG	20	Interiérové úpravy - odpočet	-357 549,95

Celkem: 134 383,04  
DPH 21 % 28 220,44  
Celkem s DPH 162 603,48

počet m.j.	m.j.	spec. cen. jednotka	hodnota celkem	spec. cen. jednotka	hodnota celkem	spec. cen. jednotka	hodnota celkem
2,00 ks	87 950,00	175 900,00	0,00	0,00	0,00	0,00	0,00
2,00 ks	25 820,00	51 640,00	0,00	0,00	0,00	0,00	0,00
1,00 ks	189 961,09	189 961,09	0,00	0,00	0,00	0,00	0,00
1,00 ks	15 500,00	15 500,00	0,00	0,00	0,00	0,00	0,00
1,00 ks	15 500,00	15 500,00	0,00	0,00	0,00	0,00	0,00
1,00 ks	15 500,00	15 500,00	0,00	0,00	0,00	0,00	0,00
2,00 ks	18 000,00	36 000,00	0,00	0,00	0,00	0,00	0,00
1,00 ks	15 500,00	15 500,00	0,00	0,00	0,00	0,00	0,00
1,00 ks	15 500,00	15 500,00	0,00	0,00	0,00	0,00	0,00
1,00 ks	13 840,00	13 840,00	0,00	0,00	0,00	0,00	0,00
1,00 ks	19 080,00	19 080,00	0,00	0,00	0,00	0,00	0,00
1,00 ks	23 210,00	23 210,00	0,00	0,00	0,00	0,00	0,00
2,00 ks	23 980,00	47 960,00	0,00	0,00	0,00	0,00	0,00
10,00 ks	4 490,00	44 900,00	0,00	0,00	0,00	0,00	0,00
1,00 ks	4 490,00	4 490,00	0,00	0,00	0,00	0,00	0,00
12,00 ks	3 015,00	36 180,00	0,00	0,00	0,00	0,00	0,00
21,00 ks	3 840,00	80 640,00	0,00	0,00	0,00	0,00	0,00
1,00 ks	16 360,00	16 360,00	0,00	0,00	0,00	0,00	0,00

počet m.j.	m.j.	spec. cen. jednotka	hodnota celkem	spec. cen. jednotka	hodnota celkem	spec. cen. jednotka	hodnota celkem
2,00 ks	98 209,10	196 418,20	0,00	0,00	0,00	0,00	0,00
2,00 ks	26 313,13	52 626,26	0,00	0,00	0,00	0,00	0,00
		0,00	0,00	0,00	0,00	0,00	0,00
		0,00	0,00	0,00	0,00	0,00	0,00
1,00 ks	256 758,48	256 758,48	0,00	0,00	0,00	0,00	0,00
		0,00	0,00	0,00	0,00	0,00	0,00
1,00 ks	24 140,00	24 140,00	0,00	0,00	0,00	0,00	0,00
1,00 ks	24 140,00	24 140,00	0,00	0,00	0,00	0,00	0,00
1,00 ks	22 146,00	22 146,00	0,00	0,00	0,00	0,00	0,00
1,00 ks	27 952,00	27 952,00	0,00	0,00	0,00	0,00	0,00
1,00 ks	24 140,00	24 140,00	0,00	0,00	0,00	0,00	0,00
1,00 ks	22 952,00	22 952,00	0,00	0,00	0,00	0,00	0,00
1,00 ks	18 165,00	18 165,00	0,00	0,00	0,00	0,00	0,00
1,00 ks	23 952,00	23 952,00	0,00	0,00	0,00	0,00	0,00
1,00 ks	27 090,00	27 090,00	0,00	0,00	0,00	0,00	0,00
2,00 ks	26 245,00	52 490,00	0,00	0,00	0,00	0,00	0,00
10,00 ks	5 025,20	50 252,00	0,00	0,00	0,00	0,00	0,00
1,00 ks	4 494,53	4 494,53	0,00	0,00	0,00	0,00	0,00
12,00 ks	3 695,51	44 346,12	0,00	0,00	0,00	0,00	0,00
11,00 ks	2 794,00	30 734,00	0,00	0,00	0,00	0,00	0,00
		0,00	0,00	0,00	0,00	0,00	0,00
		0,00	0,00	0,00	0,00	0,00	0,00
1,00 ks	26 492,00	26 492,00	0,00	0,00	0,00	0,00	0,00

Přípočky:

Přípočky:

inženýrská přípočka

inženýrská přípočka

inženýrská přípočka

inženýrská přípočka

inženýrská přípočka

inženýrská přípočka

inženýrská přípočka

inženýrská přípočka

inženýrská přípočka

inženýrská přípočka

inženýrská přípočka

inženýrská přípočka

inženýrská přípočka

inženýrská přípočka

inženýrská přípočka

inženýrská přípočka

inženýrská přípočka

inženýrská přípočka

3.3	Vnější jednotky, provoz do -15°C venkovní kondenzační jednotka Panasonic typ U-6DPZ2E5, Qch= 6kW	1,00 ks	42 736,00	42 736,00	0,00
3.4	Vnitřní jednotka nástranní jednotka Panasonic typ S-100PK2E5B	1,00 ks	41 140,00	41 140,00	0,00
	Dálkový ovladač Panasonic kabelový, vč. kabeláže do 5m	1,00 ks	3 699,51	3 699,51	0,00
			0,00	0,00	0,00
<b>Zřízení 1: Chlazení kanceláře a denní místnosti</b>					
1.1	Venkovní kondenzační jednotka multisplit Panasonic typ CU-Z255T3E	1,00 ks	44 523,00	44 523,00	0,00
1.2	Vnitřní kazetová jednotka 4 cestná Panasonic typ CS-Z351UB-EAW, Qch= 3,5kW, 600x600mm	1,00 ks	24 145,00	24 145,00	0,00
1.3	Panasonic typ CS-Z351UB-EAW, Qch= 3,5kW, 600x600mm Čelní panel Panasonic 600x600mm	1,00 ks 2,00 ks	24 145,00 4 917,44	24 145,00 9 834,88	0,00
	Dálkový ovladač Panasonic kabelový, vč. kabeláže do 5m	2,00 ks	3 699,51	7 399,02	0,00
			0,00	0,00	0,00
<b>Zřízení 1: Chlazení kanceláře a denní místnosti</b>					
1.1	Venkovní kondenzační jednotka multisplit Panasonic typ CU-Z255T3E	1,00 ks	34 465 Kč	34 465,00	0,00
1.2	Vnitřní kazetová jednotka 4 cestná Panasonic typ CS-Z351UB-EAW, Qch= 3,5kW, 600x600mm	1,00 ks	24 145 Kč	24 145,00	0,00
1.3	Panasonic typ CS-Z351UB-EAW, Qch= 2,5kW, 600x600mm Čelní panel Panasonic 600x600mm	1,00 ks 2,00 ks	25 922 Kč 4 917 Kč	25 922,00 9 834,00	0,00
	Dálkový ovladač Panasonic kabelový, vč. kabeláže do 5m	2,00 ks	3 700 Kč	7 400,00	0,00
			0,00	0,00	0,00
	montážní materiál		0,00	0,00	0,00
	řemeslník		0,00	0,00	0,00
	projekt VZT, RCH		0,00	0,00	0,00
	mezisoučet:		1 244 357	1 244 357	0

1 244 357 Kč

Celkem přípočty (bez DPH):

	Vnější jednotky, provoz do -15°C venkovní kondenzační jednotka Panasonic typ U-6DPZ2E5, Qch= 6kW	1,00 ks	25 060,00	25 060,00	0,00
	Vnitřní jednotka nástranní jednotka Panasonic typ S-100PK2E5B	1,00 ks	22 535,00	22 535,00	0,00
	Dálkový ovladač Panasonic kabelový, vč. kabeláže do 5m	1,00 ks	915,00	915,00	0,00
			0,00	0,00	0,00
<b>Zřízení kanceláře a denní místnosti</b>					
	Venkovní kondenzační jednotka multisplit Panasonic typ CU-Z255T3E	1,00 ks	26 687,60	26 687,60	0,00
	Vnitřní kazetová jednotka 4 cestná Panasonic typ CS-Z351UB-EAW, Qch= 3,5kW, 600x600mm	1,00 ks	17 950,00	17 950,00	0,00
	Panasonic typ CS-Z351UB-EAW, Qch= 3,5kW, 600x600mm Čelní panel Panasonic 600x600mm	1,00 ks 2,00 ks	17 950,00 3 315,00	17 950,00 6 630,00	0,00
	Dálkový ovladač Panasonic kabelový, vč. kabeláže do 5m	2,00 ks	2 295,00	4 590,00	0,00
			0,00	0,00	0,00
<b>Zřízení kanceláře a denní místnosti</b>					
	Venkovní kondenzační jednotka multisplit Panasonic typ CU-Z255T3E	1,00 ks	25 888 Kč	25 887,91	0,00
	Vnitřní kazetová jednotka 4 cestná Panasonic typ CS-Z351UB-EAW, Qch= 2,5kW, 600x600mm	1,00 ks	22 950 Kč	22 950,00	0,00
	Panasonic typ CS-Z351UB-EAW, Qch= 2,5kW, 600x600mm Čelní panel Panasonic 600x600mm	1,00 ks 2,00 ks	15 330 Kč 3 315 Kč	15 330,00 6 630,00	0,00
	Dálkový ovladač Panasonic kabelový, vč. kabeláže do 5m	2,00 ks	2 295 Kč	4 590,00	0,00
			0,00	0,00	0,00
	montážní materiál		0,00	0,00	0,00
	řemeslník		0,00	0,00	0,00
	projekt VZT, RCH		0,00	0,00	0,00
	mezisoučet:		979 637	979 637	0

979 637 Kč

264 720 Kč

52 944 Kč

317 664 Kč

bez DPH):

dávatele

vy (bez DPH):

Název zakázky:

Novostavba smuteční síně a výstavní sázeně

Číslo zakázky objednatele:

0

Číslo zakázky zhotovitele:

0

Zhotovitel:

Č.20

Popis změny:

Úprava dodavatele VZT jednotky podle AD - požadavek na MANDLÍK

Změnový list:

Odpočty:

popis	objev. zakázky	počet m.j.	lm.j.	část. cena jednotka	dodavatel celkem	část. cena jednotka	montáž celkem
1.1	jednotka dodávaná od dodavatele vyzkoušením a zkoušením, vyzkoušením vyřazením, vyzkoušením vyřazením, suchá lepl. účinnost 74,6%, gpr=450/450Pa, F7, M5, vodní ohřev 70/50 °C, Tp=24°C, příčný chladí R410A, Tp=19°C, 2xdr. měnič, iluminat. komory 2x1000mm, G=1095kg	1,00	ks	301 160 Kč	301 160,00	0,00	0,00
	Rozvaděč MAR, vs. akčních členů, umístění dle architektury	1,00	ks	65 350 Kč	65 350,00	0,00	0,00
	mezitoučet:			366 510	366 510	0	0

Celkem odpočty (bez DPH):

366 510 Kč  
 145 224 Kč  
 29 095 Kč  
 174 269 Kč

Márže

Celkem změna ceny (bez DPH):

Datum: 15.09.2022

Vytvořil:

Říman

popis	objev. zakázky	počet m.j.	lm.j.	část. cena jednotka	dodavatel celkem	část. cena jednotka	montáž celkem
	jednotka úprava dle AD - Mandlík	1,00	ks	397 116 80	397 116 80	0,00	0,00
	vzduchotechnická jednotka Mandlík dle specifikace v PO	1,00	ks	119 616 56	119 616 56	0,00	0,00
	Rozvaděč MAR, vs. akčních členů, umístění dle architektury	1,00	ks	119 616 56	119 616 56	0,00	0,00
	mezitoučet:			511 734	511 734	0	0

Celkem přípočty (bez DPH):

511 734 Kč



### Položkový rozpočet

S:	PPS8-2021	Novostavba smuteční síně a výstavba zázemí v Ostravě - Vítkovicích
O:	SO 01	Objekt Smuteční síně
R:	SO 01	Objekt Smuteční síně

P. č.	Číslo položky	Název položky	MJ	Množství	Cena / MJ	Celkem
<b>Díl: 766</b>	<b>Konstrukce truhlářské</b>					
237	766-020.RXX	D+M zástěna vozíku pod rakev 2600x795x950 mm	kus	1,00000	-102 853,75	-102 853,75

Kompletní provedení a dodávka dle PD a výpisu prvků.

**Material:** konstrukce z dřevěných hranolů, povrch dýhovaný, dýha: dub, kladená svíslé, matný saténový lak. Horní deska umělý kámen tl. 30 mm, sražená hrana, oddělena spárou 5 mm od dřevěné části. Sokl mosazný plech tl. 1,0 mm.

Součástí je kotevní materiál a veškeré příslušenství.

T/13 : 1  
1,00000

Díl: 767	<b>Zámečnické konstrukce</b>					
263	767-021.RXX	D+M posuvná skleněná příčka (kompletní provedení dle PD, IZ a výpisu prvků)	kus	1,00000	-254 696,20	-254 696,20

Kompletní provedení a dodávka dle PD a výpisu prvků.

TECH/02 : 1  
1,00000

<b>Celkem</b>						<b>-357 549,95</b>
---------------	--	--	--	--	--	--------------------

## Změnový list pro nezbytné změny stavby v průběhu realizace

**Změnový list číslo:** 17

**Název akce:** „Novostavba smuteční síně a výstavba zázemí v Ostravě - Vítkovicích“  
**Objednatel:** Statutární město Ostrava, městský obvod Vítkovice, IČO : 00845451  
**Projektant:** PSG Construction a.s., Napajedelská 1552, 765 02 Otrokovice  
**Stavbař:** PPS Kania, s.r.o., IČO : 26821940

**Podstata změny, popis technického řešení  
 a) Popis řešení dle smluvní (tendrové) dokumentace:**

mě bylo v PD všech 13ks hliníkových oken O5 pevných.

**Technické řešení:**  
 k přístupu na střechu se mění na základě rozhodnutí investora a projektanta 1ks hliníkového okna o rozměru 760x2350mm (O5 v objektu SO 01 2.NP) na otvíravé se skrytým rámem.

**Změny na výkresovou dokumentaci:**

**Účinky změny ve stavebním deníku a zápisech z kontrolních dnů:**

4-12

**Ukládaný vliv na termín, kvalitu, cenu díla:**

na termín: není			
na kvalitu díla: není			
na cenu:	Cena bez DPH	DPH	Cena s DPH
účet k ceně díla:	24 129,60 Kč	5 067,22 Kč	29 196,82 Kč
účet z ceny díla:	-	-	-
účet vliv na změnu ceny díla:	24 129,60 Kč	5 067,22 Kč	29 196,82 Kč

**Podpisem souhlasil:**

Za zhotovitele:	Za projektanta:	Za objednatele:	Za technický dozor investora:

## Položkový rozpočet stavby

Stavba: **PPS8-2021**    **Novostavba smuteční síně a výstavba zázemí v Ostravě - Vítkovicích**

Objednatel: \_\_\_\_\_ IČO: \_\_\_\_\_  
 DIČ: \_\_\_\_\_

Zhotovitel: **PSG Construction a.s.** IČO: **O5042020**  
**Napajedelská 1552** DIČ: **CZ05042020**  
**765 02 Otrokovice**

Cenová úroveň RTS 2021/I

Rozpis ceny	Celkem
HSV	
PSV	24 129,60
MON	
Vedlejší náklady	
Ostatní náklady	
<b>Celkem</b>	<b>24 129,60</b>

Rekapitulace daní		
Základ pro sníženou DPH	15 %	0,00 CZK
Snížená DPH	15 %	0,00 CZK
Základ pro základní DPH	21 %	24 129,60 CZK
Základní DPH	21 %	5 067,22 CZK
Zaokrouhlení		0,00 CZK

**Cena celkem s DPH** **29 196,82 CZK**

v \_\_\_\_\_ dne \_\_\_\_\_

\_\_\_\_\_  
 Za zhotovitele

\_\_\_\_\_  
 Za objednatele

### Položkový rozpočet

S:	PPS8-2021	Novostavba smuteční síně a výstavba zázemí v Ostravě - Vítkovicích
O:	SO 01	Objekt Smuteční síně
R:	SO 01	Objekt Smuteční síně

P.č.	Číslo položky	Název položky	MJ	Množství	Cena / MJ	Celkem
<b>Díl: 767</b>		<b>Zámečnické konstrukce</b>				<b>24 129,60</b>
255	767-013.RXX	D+M hliníkové okno 760x2350 mm vč. doplňků (el. ovl. žaluzie, kaslík, roleta, polep, aj...) - úprava na otevíravé okno se skrytým	kus	1,00000	24 129,60	24 129,60

Kompletní provedení a dodávka dle PD a výpisu prvků.

O/05 : 1

1,00000

<b>Celkem</b>
---------------

Poznámky uchazeče k zadání

## Změnový list pro nezbytné změny stavby v průběhu realizace

<b>Změnový list číslo:</b>	<b>18</b>		
<b>Objekt:</b>			
<b>Název akce:</b>	„Novostavba smuteční síně a výstavba zázemí v Ostravě - Vítkovicích“		
<b>Objednatel:</b>	Statutární město Ostrava, městský obvod Vítkovice, IČO : 00845451		
<b>Projektant:</b>	PSG Construction a.s., Napajedelská 1552, 765 02 Otrokovice		
<b>Stavba:</b>	PPS Kania, s.r.o., IČO : 26821940		
<b>Průběh, popis technického řešení</b>			
<b>Průběh řešení dle smluvní (tendrové) dokumentace:</b>			
<p>U dřevěných dveří klasický zámeček s viditelným protiplechem.</p>			
<b>Technické řešení:</b>			
<p>Na kontrolním dni č.23 dne 31.8.2022 byl předložen a schválen návrh, že u veškerých dřevěných interiérových dveří bude zadlabávací s magnetickou stělkou a skrytým protiplechem.</p>			
<b>Upravení na výkresovou dokumentaci:</b>			
<b>Upravení o změně ve stavebním deníku a zápisech z kontrolních dnů:</b>			
<b>Upravení vliv na termín, kvalitu, cenu díla:</b>			
<b>Termín:</b>	není		
<b>Kvalita díla:</b>	není		
<b>Cena:</b>			
<b>Upravení ceně díla:</b>	Cena bez DPH	DPH	Cena s DPH
<b>Upravení z ceny díla:</b>	39 375,00 Kč	8 268,75 Kč	47 643,75 Kč
<b>Upravení vliv na změnu ceny díla:</b>	-	-	-
<b>Upravení souhlasil</b>	39 375,00 Kč	8 268,75 Kč	47 643,75 Kč
<b>Za zhotovitele:</b>	<b>Za projektanta:</b>	<b>Za objednatele:</b>	<b>Za technický dozor investora:</b>

## Položkový rozpočet stavby

Stavba: **PPS8-2021** **Novostavba smuteční síně a výstavba zázemí v Ostravě - Vítkovicích**

Objednatel: \_\_\_\_\_ IČO: \_\_\_\_\_  
 DIČ: \_\_\_\_\_

Zhotovitel: **PSG CONSTRUCTION a.s.** IČO: **O5042020**  
**Napajedelská 1552** DIČ: **CZ05042020**  
**765 02 Otrokovice**

*Cenová úroveň RTS 2021/I*

Rozpis ceny	Celkem
HSV	0,00
PSV	39 375,00
Montáž	0,00
Vedlejší náklady	0,00
Ostatní náklady	0,00
<b>Celkem</b>	<b>39 375,00</b>

### Rekapitulace daní

Základ pro sníženou DPH	15 %	0,00 CZK
Snížená DPH	15 %	0,00 CZK
Základ pro základní DPH	21 %	8 268,75 CZK
Základní DPH	21 %	0,00 CZK
Zaokrouhlení		<b>39 375,00 CZK</b>

**Cena celkem s DPH** **47 643,75 CZK**

v \_\_\_\_\_ dne \_\_\_\_\_

\_\_\_\_\_  
Za zhotovitele

\_\_\_\_\_  
Za objednatele

### Položkový rozpočet

S:	PPS8-2021	Novostavba smuteční síně a výstavba zázemí v Ostravě - Vítkovicích
O:	SO 01	Objekt Smuteční síně
R:	SO 01	Objekt Smuteční síně

P.č.	Číslo položky	Název položky	MJ	Množství	Cena / MJ	Celkem
<b>Díl: 766 Konstrukce truhlářské</b>						<b>39 375,00</b>
226	766-008.RXX	Doplnění vnitřních interiérových dveří o zadlabávací zámek s magnetickou stělkou a skrytým protiplechem	kus	45,00000	875,00	39 375,00

Kompletní provedení a dodávka dle PD a výpisu prvků.  
D/04 - D/13b, DE/02a, D/02b, D/03b

45,00000

<b>Celkem</b>	<b>39 375,00</b>
---------------	------------------

Poznámky uchazeče k zadání

## Z m ě n o v ý l i s t pro nezbytné změny stavby v průběhu realizace

<b>Nový list číslo:</b>		<b>19</b>	
<b>Účel akce:</b>			
Akce		„Novostavba smuteční síně a výstavba zázemí v Ostravě - Vítkovicích“	
Místo:		Statutární město Ostrava, městský obvod Vítkovice, IČO : 00845451	
Stavitel:		PSG Construction a.s., Napajedelská 1552, 765 02 Otrokovice	
Projektant:		PPS Kania, s.r.o., IČO : 26821940	
<b>Podstata změny, popis technického řešení</b>			
<b>Technické řešení dle smluvní (tendrové) dokumentace:</b>			
Změna byla navržena zelená střecha na objektech SO 01, SO 02 a SO 03.			
<b>Udělení řešení:</b>			
Kontrolním dnem č.24 dne 14.9.2022 byl předložen a schválen návrh, že z důvodu údržby a přístupu na střechu bude zrušena zelená střecha na objektu SO 02.			
<b>Udělení změny na výkresovou dokumentaci:</b>			
<b>Udělení změny o změně ve stavebním deníku a zápisech z kontrolních dnů:</b>			
4			
<b>Udělení ukládaný vliv na termín, kvalitu, cenu díla:</b>			
Termín: není			
Kvalita díla: není			
Cena:			
	Cena bez DPH	DPH	Cena s DPH
<b>Ukládaný vliv na cenu díla:</b>	-146 035,57 Kč	-30 667,47 Kč	-176 703,03 Kč
<b>Ukládaný vliv z ceny díla:</b>	-	-	-
<b>Ukládaný vliv na změnu ceny díla:</b>	-146 035,57 Kč	-30 667,47 Kč	-176 703,03 Kč
<b>Udělení odsouhlasil</b>			
Za zhotovitele:	Za projektanta:	Za objednatele:	Za technický dozor investora:



## Položkový rozpočet stavby

Stavba: **PPS8-2021**    **Novostavba smuteční síně a výstavba zázemí v Ostravě - Vítkovicích**

Objednatel: \_\_\_\_\_ IČO: \_\_\_\_\_  
 DIČ: \_\_\_\_\_

Zhotovitel: **PSG Construction a.s.** IČO: **05042020**  
**Napajedelská 1552** DIČ: **CZ05042020**  
**765 02    Otrokovice**

*Cenová úroveň RTS 2021/I*

Rozpis ceny	Celkem
HSV	0,00
PSV	-146 035,57
MON	0,00
Vedlejší náklady	0,00
Ostatní náklady	0,00
<b>Celkem</b>	<b>-146 035,57</b>

**Rekapitulace daní**

Základ pro sníženou DPH	<b>15 %</b>	<b>0,00 CZK</b>
Snížená DPH	<b>15 %</b>	<b>0,00 CZK</b>
Základ pro základní DPH	<b>21 %</b>	<b>-146 035,57 CZK</b>
Základní DPH	<b>21 %</b>	<b>-30 667,47 CZK</b>
Zaokrouhlení		<b>0,00 CZK</b>

**Cena celkem s DPH** **-176 703,03 CZK**

v \_\_\_\_\_ dne \_\_\_\_\_

\_\_\_\_\_  
 Za zhotovitele

\_\_\_\_\_  
 Za objednatele

## Položkový rozpočet

S:	PPS8-2021	Novostavba smuteční síně a výstavba zázemí v Ostravě - Vítkovicích
O:	SO 02	Objekt technického zázemí
R:	SO 02	Objekt technického zázemí

P.č.	Číslo položky	Název položky	MJ	Množství	Cena / MJ	Celkem
<b>Díl: 63 Podlahy a podlahové konstrukce</b>						<b>-32 405,50</b>
83	631571010R00	Zřízení násypu, podlahy nebo střechy, bez dodávky SKL01 : (22,86*6,4-49,3*0,4)*0,08	m3	-10,12672	900,00	-9 114,05
87	10371505R	Substrát střešní extenziv B RNSO 80 10,12672	m3	-10,12672	2 300,00	-23 291,46
<b>Díl: 712 Povlakové kroviny</b>						<b>-113 630,06</b>
110	712391382RT1	Násyp z hrubého kameniva frakce 16 - 22, tl. 5 cm tl. 5 cm - kamenivo ve specifikaci 49,3*0,4	m2	-19,72000	17,60	-347,07
111	712391482R00	Příplatek za další 1 cm tloušťky násypu 19,72*5	m2	-98,60000	2,20	-216,92
112	712391171RZ5	Povlaková krytina střech do 10°, podklad. textilie 1 vrstva - včetně dodávky textilie 300 g/m2 SKL01 : 22,86*6,4+(22,86+6,4)*2*0,7	m2	-187,26800	39,60	-7 415,81
113	712391172RZ5	Povlaková krytina střech do 10°, ochran. textilie 1 vrstva - včetně dodávky textilie 200 g/m2 SKL01 : 22,86*6,4	m2	-146,30400	29,70	-4 345,23
114	712801001R00	Hydroakumul. vrstva pro zel.střechy nopová folie tl. 20 mm s perforací na horním Nařezání pásů na potřebný tvar, položení fólie a přelepení spojů bez dodávky pásu. SKL01 : 22,86*6,4	m2	-146,30400	209,00	-30 577,54
116	712-001.RXX	D+M rozchodníková rohož tl 40 mm SKL01 : (22,86*6,4-49,3*0,4)	m2	-126,58400	550,00	-69 621,20
118	58333665R	Kamenivo těžené - kačírek praný 49,3*0,4*0,1	m3	-1,97200	561,00	-1 106,29
<b>Celkem</b>						<b>-146 035,57</b>

Poznámky uchazeče k zadání

## Změnový list pro nezbytné změny stavby v průběhu realizace

<b>Změnový list číslo:</b>	<b>20</b>		
<b>Identifikace akce:</b>			
Název akce	„Novostavba smuteční síně a výstavba zázemí v Ostravě - Vítkovicích“		
Objednatel:	Statutární město Ostrava, městský obvod Vítkovice, IČO : 00845451		
Zhotovitel:	PSG Construction a.s., Napajedelská 1552, 765 02 Otrokovice		
Projektant:	PPS Kania, s.r.o., IČO : 26821940		
<b>Popis změny, popis technického řešení</b>			
<b>Původní řešení dle smluvní (tendrové) dokumentace:</b>			
Betonové vyrovnávky, svislý polystyrén u atik a vodovzdorné překližky chyběly v rozpočtu.			
<b>Nové řešení:</b>			
Na kontrolním dni č.26 dne 21.9.2022 byl předložen návrh, že atiky u objektů SO 01, SO 02, SO 03 budou opatřeny betonovou vyrovnávkou a vodovzdornou překližkou pro kotvení krytiny a oplechování. Rovněž, že u atik bude svisle doplněn polystyrén tl.50mm. Bez těchto výše uvedených prvků by střešní vrstva nefungovala správně.			
<b>Vliv změny na výkresovou dokumentaci:</b>			
ano			
<b>Záznamy o změně ve stavebním deníku a zápisech z kontrolních dnů:</b>			
KD č.26			
<b>Předpokládaný vliv na termín, kvalitu, cenu díla:</b>			
Vliv na termín: ano (2 týdny)			
Vliv na kvalitu díla: není			
<b>Vliv na cenu:</b>	<b>Cena bez DPH</b>	<b>DPH</b>	<b>Cena s DPH</b>
<b>Přípočty k ceně díla:</b>	280 692,00 Kč	58 945,32 Kč	339 637,32 Kč
<b>Odpočty z ceny díla:</b>	-	-	-
<b>Celkový vliv na změnu ceny díla:</b>	280 692,00 Kč	58 945,32 Kč	339 637,32 Kč
<b>Změnu odsouhlasil</b>			
Za zhotovitele:	Za projektanta:	Za objednatele:	Za technický dozor investora:

## Položkový rozpočet stavby

Stavba: **PPS8-2021**      **Novostavba smuteční síně a výstavba zázemí v Ostravě - Vítkovicích**

Objednatel: \_\_\_\_\_ IČO: \_\_\_\_\_  
 DIČ: \_\_\_\_\_

Zhotovitel: **PSG Construction a.s.** IČO: **05042020**  
**Napajedelská 1552** DIČ: **CZ05042020**  
**765 02      Otrokovice**

*Cenová úroveň RTS 2021/I*

Rozpis ceny	Celkem
HSV	114 561,71
PSV	166 130,29
MON	0,00
Vedlejší náklady	0,00
Ostatní náklady	0,00
<b>Celkem</b>	<b>280 692,00</b>

**Rekapitulace daní**

Základ pro sníženou DPH	<b>15 %</b>	<b>0,00 CZK</b>
Snížená DPH	<b>15 %</b>	<b>0,00 CZK</b>
Základ pro základní DPH	<b>21 %</b>	<b>280 692,00 CZK</b>
Základní DPH	<b>21 %</b>	<b>58 945,32 CZK</b>
Zaokrouhlení		<b>0,00 CZK</b>

**Cena celkem s DPH**

**339 637,32 CZK**

v \_\_\_\_\_ dne \_\_\_\_\_

\_\_\_\_\_  
 Za zhotovitele

\_\_\_\_\_  
 Za objednatele

### Položkový rozpočet

S:	PP58-2021	Novostavba smuteční síně a výstavba zázemí v Ostravě - Vítkovicích
O:	SO 01	Objekt Smuteční síně
R:	SO 01	Objekt Smuteční síně

P.č.	Číslo položky	Název položky	MJ	Množství	Cena / MJ	Celkem
<b>Díl: 4 Vodorovné konstrukce</b>						<b>114 561,71</b>
78	417351115R0	Bednění ztužujících pásů a věnců - zřízení	m2	65,48	690,00	45 183,96
		SO 01 $((31,83*2+21,97*2)*0,1+(11,4*0,1))*2$		23,80		
		SO 02 $((23,56*2+7,42*2)*0,1)*2$		12,39		
		SO 03 $((16,375*2+8,035*2)*0,1)*2$		29,29		
79	417351116R0	Bednění ztužujících pásů a věnců -	m2	65,48	230,00	15 061,32
		SO 01 $((31,83*2+21,97*2)*0,1+(11,4*0,1))*2$		23,80		
		SO 02 $((23,56*2+7,42*2)*0,1)*2$		12,39		
		SO 03 $((16,375*2+8,035*2)*0,1)*2$		29,29		
	632450124	Vyrovnávací cementový potěr tl přes 40 do 50 mm ze suchých směsí provedený v pásu	m2	68,93	584,80	40 312,60
		SO 01 $(31,83*2+21,97*2)*0,3+(11,4*0,3)$		35,70		
		SO 02 $(23,56*2+7,42*2)*0,3$		18,59		
		SO 03 $(16,375*2+8,035*2)*0,3$		14,65		
	998018001	Přesun hmot ruční pro budovy v do 6 m	t	11,01	1 272,00	14 003,83
<b>Díl: 713 Izolace tepelné</b>						<b>39 104,26</b>
170	713141125R0	Izolace tepelná stítech, desky, na lepidlo	m2	128,25	121,00	15 517,81
		SO 01 $(31,83*2+21,65*2)*0,54+(11,4*0,42)$		62,55		
		SO 02 $(23,56*2+7,1*2)*0,6$		36,79		
		SO 03 $(16,375*2+7,715*2)*0,6$		28,91		
	28372305	deska EPS 100 pro konstrukce s běžným zatížením $\lambda=0,037$ tl 50mm	m2	134,66	163,20	21 976,92
		tl 50 mm : 128,25*1,05		134,66		
	184 998713202R0	Přesun hmot pro izolace tepelné, výšky do 12 m	%	0,15	10 730,15	1 609,52
<b>Díl: 762 Konstrukce tesařské</b>						<b>127 026,04</b>
204	762441112R0	Montáž obložení atiky, OSB desky 1vrst šroubováním	m2	127,60	132,00	16 843,41
		SO 01 $(31,83*2+21,65*2+11,4)*0,56$		66,28		
		SO 02 $(23,56*2+7,1*2)*0,56$		34,34		
		SO 03 $(16,375*2+7,715*2)*0,56$		26,98		
	60621149	překližka vodovzdorná hladká tl.21mm	m2	133,98	808,00	108 255,84
		127,6*1,05		133,98		
	207 998762202R0	Přesun hmot pro tesařské konstrukce, výšk do 12 m	%	12,80	150,53	1 926,78
<b>Celkem</b>						<b>280 692,00</b>

Poznámky uchazeče k zadání

## Změnový list pro nezbytné změny stavby v průběhu realizace

<b>Změnový list číslo:</b>	<b>21</b>		
<b>Identifikace akce:</b>			
Název akce	„Novostavba smuteční síně a výstavba zázemí v Ostravě - Vítkovicích“		
Objednatel:	Statutární město Ostrava, městský obvod Vítkovice, IČO : 00845451		
Zhotovitel:	PSG Construction a.s., Napajedelská 1552, 765 02 Otrokovice		
Projektant:	PPS Kania, s.r.o., IČO : 26821940		
<b>Popis změny, popis technického řešení</b>			
<b>Původní řešení dle smluvní (tendrové) dokumentace:</b>			
Zdivo Porotherm díky členitosti a umístění OK konstrukce není možné u atik objektu SO 01 použít.			
<b>Nové řešení:</b>			
Na kontrolním dni č.23 dne 31.8.2022 byl předložen návrh obezdění atiky objektu SO 01 sendvičovými panely s OK podkonstrukcí. Daný návrh řeší záměnu obezdění OK konstrukce za sendvičové panely. Zhotovitel upozorňuje na skutečnost, že bez tohoto obezdění nelze dokončit atiky a provádět střechu. Poukazujeme tedy i na skutečnost, že může dojít k nedodržení termínu dokončení stavby.			
<b>Vliv změny na výkresovou dokumentaci:</b>			
ano			
<b>Záznamy o změně ve stavebním deníku a zápisech z kontrolních dnů:</b>			
KD č.23			
<b>Předpokládaný vliv na termín, kvalitu, cenu díla:</b>			
Vliv na termín: ano (8 týdnů)			
Vliv na kvalitu díla: není			
<b>Vliv na cenu:</b>	<b>Cena bez DPH</b>	<b>DPH</b>	<b>Cena s DPH</b>
<b>Přípočty k ceně díla:</b>	408 288,69 Kč	85 740,63 Kč	494 029,32 Kč
<b>Odpočty z ceny díla:</b>	-	-	-
<b>Celkový vliv na změnu ceny díla:</b>	408 288,69 Kč	85 740,63 Kč	494 029,32 Kč
<b>Změnu odsouhlasil</b>			
Za zhotovitele:	Za projektanta:	Za objednatele:	Za technický dozor investora:

## Položkový rozpočet stavby

**Stavba:** PPS8-2021 **Novostavba smuteční síně a výstavba zázemí v Ostravě - Vítkovicích**  
**Objekt:** SO 01 **Objekt Smuteční síně**  
**Rozpočet:** 01 **Úprava atiky 2x**

**Objednatel:** IČO: \_\_\_\_\_  
 DIČ: \_\_\_\_\_

**Zhotovitel:** PSG Construction a.s. IČO: 05042020  
 Napajedelská 1552 DIČ: CZ05042020  
 765 02 Otrokovice

Vypracoval:

Rozpis ceny	Celkem
HSV	209 037,87
PSV	199 250,82
MON	0,00
Vedlejší náklady	0,00
Ostatní náklady	0,00
<b>Celkem</b>	<b>408 288,69</b>

### Rekapitulace daní

Základ pro sníženou DPH	15 %	0,00 CZK
Snížená DPH	15 %	0,00 CZK
Základ pro základní DPH	21 %	408 288,69 CZK
Základní DPH	21 %	85 740,63 CZK
Zaokrouhlení		0,00 CZK

**Cena celkem s DPH** **494 029,32 CZK**

v \_\_\_\_\_ dne \_\_\_\_\_

\_\_\_\_\_  
Za zhotovitele

\_\_\_\_\_  
Za objednatele

### Položkový rozpočet

S:	PPS8-2021	Novostavba smuteční síně a výstavba zázemí v Ostravě - Vítkovicích
O:	SO 01	Objekt Smuteční síně
R:	01	Úprava atiky 2x

P.č.	Číslo položky	Název položky	MJ	Množství	Cena / MJ	Celkem
<b>Díl: 3</b>		<b>Svislé a kompletní konstrukce</b>				<b>200 060,10</b>
1	342151112	Mtž PIR/PUR panelu k oc.prof., stěna jednod., TL, tl. 100 mm vč. montážního příslušenství 32,95*2	m2	65,90000	450,40	29 681,36
2	629992113	Vyplnění spar PUR pěnou tl. 30 mm 32,9*2	m	65,80000	334,40	22 003,52
3	55324717	Panel sendvičový stěnový PIR/PUR, tl. jádra 100 mm 32,95*1,3*2	m2	85,67000	1 366,00	117 025,22
		Řez sendvičových panelů tl. jádra 100 mm 20+20	m	40,00000	195,00	7 800,00
		Příplatek za podlimitní množství, doprava	kpl	1,00000	23 550,00	23 550,00
<b>Díl: 62</b>		<b>Úpravy povrchů vnější</b>				<b>8 695,44</b>
4	602031101R00	Adhézni nátěr na plech pro kotvení systému ETIC 15,87*2	m2	31,74000	20,48	650,04
5	622311111R00	Dilatační profil pro vlasovou spáru plastový s nakaširovanou výztužnou textilií 15,9*2	m	31,80000	253,00	8 045,40
<b>Díl: 99</b>		<b>Staveništní přesun hmot</b>				<b>282,33</b>
6	998011002R00	Přesun hmot pro budovy zděné výšky do 12 m	t	1,16129	243,12	282,33
<b>Díl: 713</b>		<b>Izolace tepelné</b>				<b>3 923,15</b>
7	713135114RU5	Montáž difúzní fólie na stěny, samolepicí spoj včetně dodávky fólie s nakaširovanou strukturní rohoží 17,01*2	m2	34,02000	112,50	3 827,25
8	998713102R00	Přesun hmot pro izolace tepelné, výšky do 12 m	t	0,00680	14 102,56	95,90
<b>Díl: 764</b>		<b>Konstrukce klempířské</b>				<b>58 230,62</b>
9	764511650RT3	Oplechování ukončení hrany PIR panelu z lak.Pz plechu tl. 0,5 mm, rš 300 mm 38*2	m	76,00000	759,00	57 684,00
10	998764102R00	Přesun hmot pro klempířské konstr., výšky do 12 m	t	0,10336	5 288,46	546,62
<b>Díl: 767</b>		<b>Konstrukce zámečnické</b>				<b>137 097,05</b>
11	767-001.RXX	D+M chemická kotva hl. 150 mm pro kotvení profilu pro ukotvení nosných prvků do atiky 4*2*2 6*5*2 4*2*2	kus	92,00000	178,40	16 412,80
12	767990010RAC	D+M ocelové konstrukce vč. navaření na sloupky vazníků a L profily na krajích + povrchová úprava montážní profil pro kotvení PUR/PIR panelu vodorovný průběžný JEKL 80/80/4 dl.19 m : 19*9,62*1,1*2	kg	402,11600	126,76	50 972,22
13	767990010RACa	D+M ocelové konstrukce + povrchová úprava profil pro kotvení nosných prvků na zdivo atiky L 100/100/5, dl. 1,1 m : 1,1*2*7,3*1,1*2 profil pro kotvení PIR panelu vodorovný L 100/100/4 dl. 2,98 m : 2,98*5*5,5*1,1*2 profil pro kotvení PIR panelu vodorovný L 100/100/4 dl. 1,7 m : 1,7*2*5,5*1,1/1000 dodatečně doplnění zavětrování dle PD viz. přiložený výkres	kg	399,64257	126,76	50 658,69
14	998767202R00	Přesun hmot pro zámečnické konstr., výšky do 12 m	%	1,59000	11 983,24	19 053,34



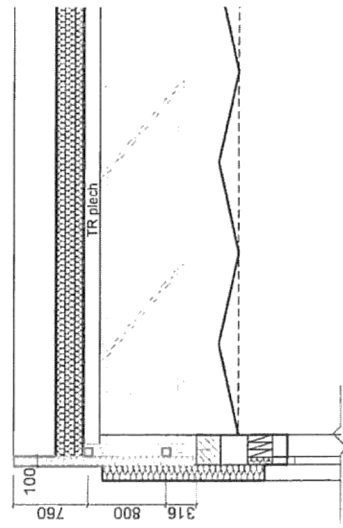
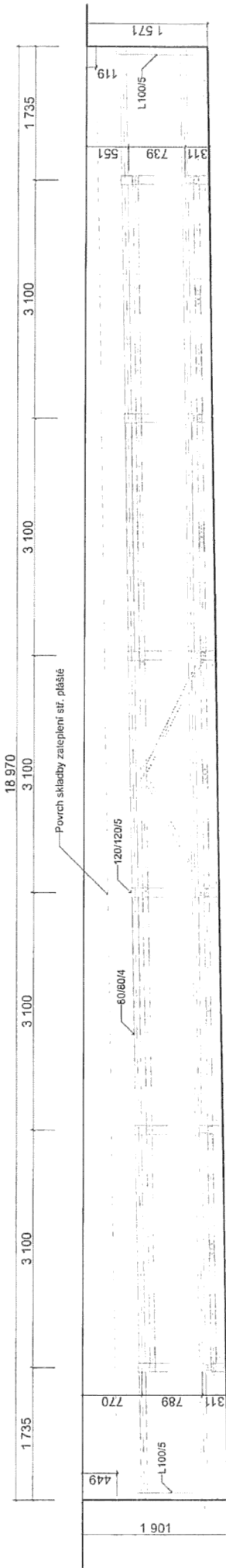

K-CE ATIKY NAD VAZNIKY  
4.10.2022 v.01

Půdorys  
150

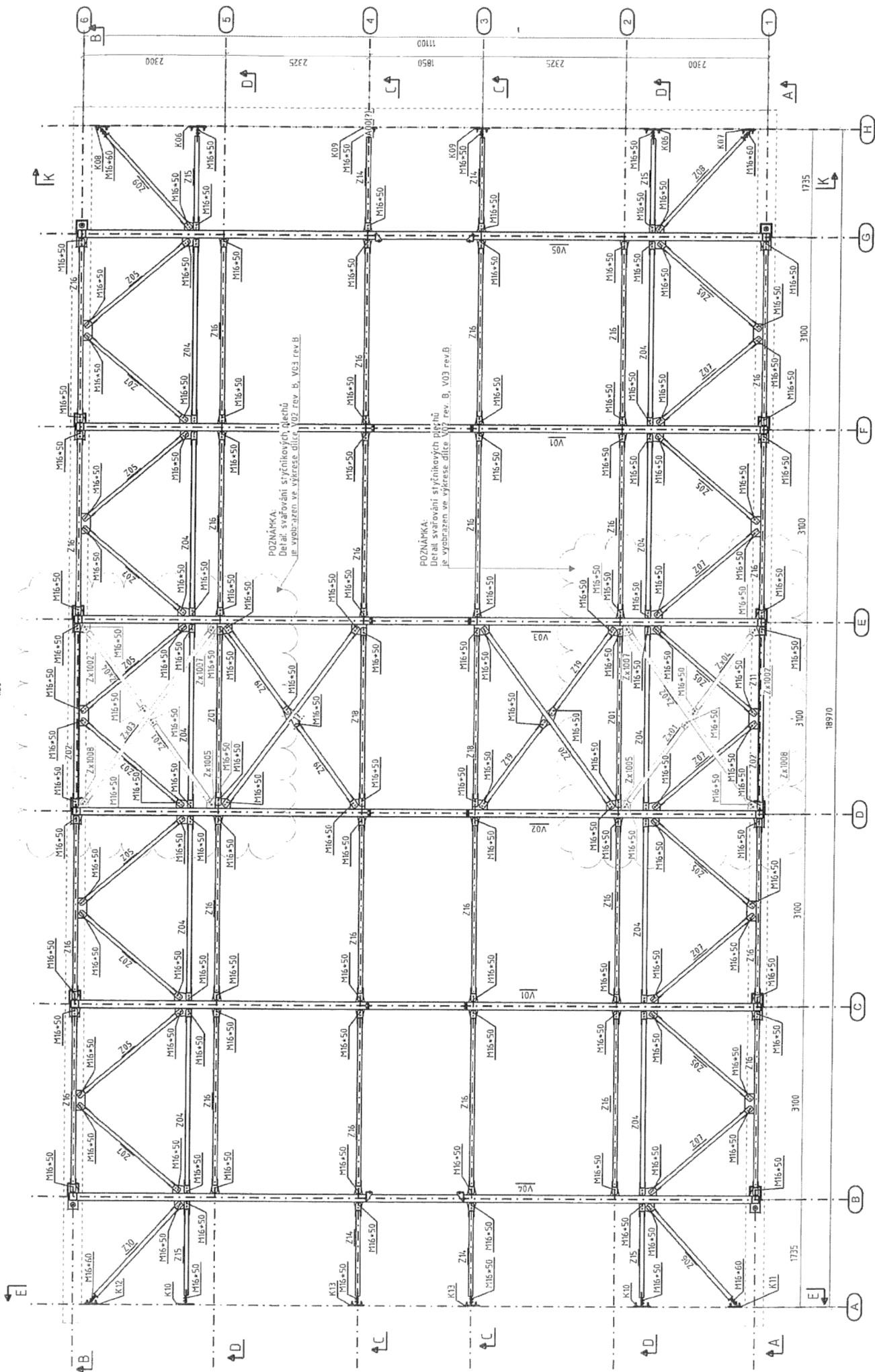

POZNÁMKA:  
Detail svařování styčkových členů  
je vyobrazen ve výkrese díle  
V02 rev. B, V03 rev. B.

POZNÁMKA:  
Detail svařování styčkových členů  
je vyobrazen ve výkrese díle  
V03 rev. B, V03 rev. B.

VÝPIS MATERIÁLO

Zakázka: 220303 Novostavba smuteční síně v Ostravě -\*\*\*  
 SO 01 Objekt smuteční síně

Datum: 21.09.2022

Konstruktor: Lukáš Urbánek

POČET [ks]	PROFIL	MATERIÁL	DĚLKA [mm]	PLOCHA [m2]	HMOTNOST [kg]	POZNÁMKA:	Strana: 1
2	TR70X6.3	S235JRH	3346	0.7	35.10		
2	TR70X6.3	S235JRH	1491	0.3	15.64		
2	TR70X6.3	S235JRH	1482	0.3	15.55		
		Mezisoučet:	12638	2.8	134.0		
2	PL12X190	S235JR	352	0.1	4.96		
		Mezisoučet:	704	0.2	10.0		
2	PL12X152	S235JR	159	0.0	1.79		
2	PL12X152	S235JR	154	0.0	1.72		
		Mezisoučet:	626	0.2	8.0		
2	PL12X151	S235JR	159	0.0	2.13		
		Mezisoučet:	318	0.1	4.0		
2	PL12X146	S235JR	160	0.0	2.06		
		Mezisoučet:	320	0.1	4.0		
12	PL12X90	S235JR	216	0.0	1.92		
		Mezisoučet:	2592	0.5	24.0		
24	PL6X23	S235JR	58	0.0	0.05		
		Mezisoučet:	1392	0.1	0.0		

CELKEM:

184.0