

SMLOUVA O POSKYTNUTÍ SLUŽEB

uzavřená v souladu s § 1746 odst. 2 zákona č. 89/2012 Sb., občanský zákoník

(dále jen „OZ“)

s názvem

**„Svoz a likvidace tříděného komunálního odpadu z objektů
Krajského ředitelství policie Jihočeského kraje“**

ÚZEMNÍ ODBOR ČESKÝ KRUMLOV

(dále též jen „ÚO Český Krumlov“)

Níže uvedeného dne, měsíce a roku byla uzavřena mezi smluvními stranami smlouva tohoto
znění:

Článek I.

Smluvní strany

1.1 Objednatel: Česká republika – Krajské ředitelství policie Jihočeského kraje
Sídlo: Lannova tř. 193/26, 370 74 České Budějovice

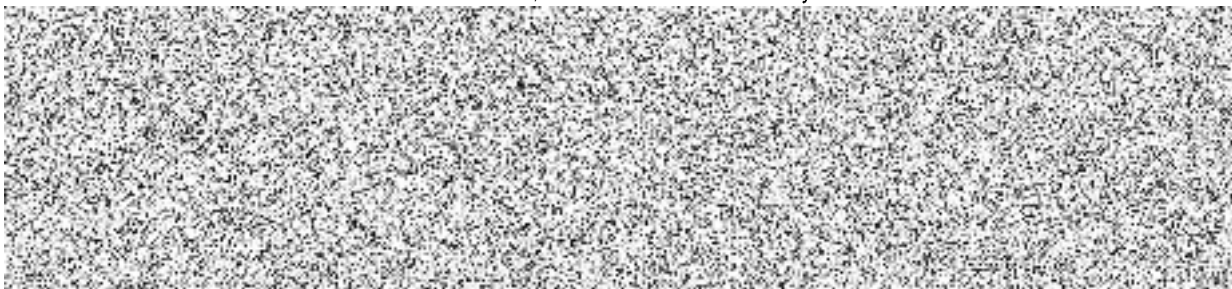

(dále jen „objednatel“)

1.2 Poskytovatel: FCC České Budějovice, s.r.o.
Sídlo/místo podnikání: Dolní 1, 370 04 České Budějovice

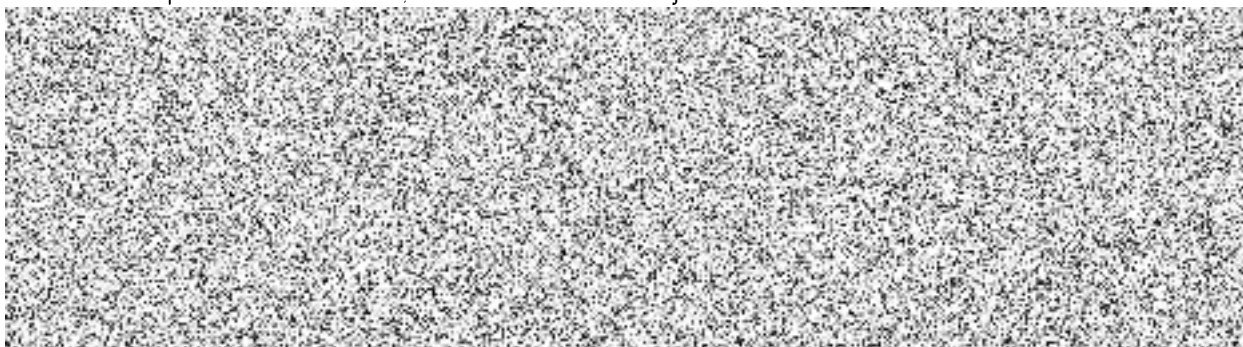

Zapsán v obchodním rejstříku, vedeným Krajským soudem v Českých Budějovicích, oddíl C,
vložka 7648

(dále jen „poskytovatel“)

u z a v í r a j í

následující smlouvu o poskytování služeb spojených se zajištěním odvozu a
odstraněním směsného komunálního odpadu, plastů, papíru, skla, bio odpadů a kovů
z objektů Krajského ředitelství policie Jihočeského kraje.

Článek II. Předmět smlouvy, místo plnění, doba plnění

1. Poskytovatel se zavazuje zabezpečit pro objednatele služby, kterými jsou řádné a včasné zajištění odvozu a likvidaci
 - a) směsného komunálního odpadu (katalogové číslo 20 03 01),
 - b) plastů (katalogové číslo 20 01 39),
 - c) papíru (katalogové číslo 20 01 01),
 - d) skla (katalogové číslo 20 01 02),
 - e) bio (katalogové číslo 20 02 01),
 - f) kovů (katalogové číslo 20 01 40),z pronajatých nádob, z objektů Krajského ředitelství policie jihočeského kraje, při dodržení podmínek stanovených zákonem č. 541/2020 Sb., o odpadech, v platném znění a vyhlášky č. 8/2021 Sb., o Katalogu odpadů a posuzování vlastností odpadů a dodržení podmínek ve smlouvě uvedených (dále jen „svoz“).

Počet a objem odpadových nádob umístěných u jednotlivých objektů, interval vývozů a adresy jednotlivých objektů odkud bude odvoz odpadu zajišťován, jsou podrobně uvedeny v příloze této smlouvy s názvem „Specifikace předmětu plnění, včetně stanovení ceny“.

2. Objednatel se zavazuje zaplatit poskytovateli za plnění výše uvedeného závazku podle platebních podmínek uvedených v článku V.
3. **Místo plnění**
Místem plnění jsou objekty objednatele uvedené v příloze této smlouvy.
Seznam a přesné adresy svozových míst jsou podrobně uvedeny v příloze návrhu této smlouvy.
4. **Doba a termín plnění**
Smlouva na poskytnutí služeb spojených se svozem a likvidací tříděného komunálního odpadu z objektů ÚO Český Krumlov se uzavírá na dobu **neurčitou, s platností od podpisu smlouvy a s účinností od 1. ledna 2023.**

Článek III. Práva a povinnosti poskytovatele

1. Poskytovatel zabezpečí odvoz odpadu, odstranění odpadu, pronájem odpadových nádob, včetně zajištění opravy nebo výměny nefunkčních nádob, odstranění znečištění komunikace, k němuž došlo při vyprazdňování nádob, přistavení odpadních nádob po vyprázdnění na určené místo. Poskytovatel zabezpečí provádění služeb podle dohodnutého harmonogramu, příp. operativně na základě telefonické výzvy správce objektu objednatele.
2. **Poskytovatel zajistí případnou opravu nebo výměnu nefunkčních nádob a to nejpozději do tří (3) pracovních dnů ode dne telefonického nahlášení závady, nebo na základě písemného požadavku objednatele.**
3. Poskytovatel je oprávněn poskytnutím služby pověřit i třetí osobu, a to pouze na základě písemného souhlasu objednatele.

4. Poskytovatel rovněž povede průběžnou evidenci odpadu ve smyslu zákona č. 541/2020 Sb. o odpadech v platném znění. Evidence bude členěna dle jednotlivých provozoven objednatele (IČP). Tuto evidenci předloží objednateli nejpozději vždy do 15. dne následujícího měsíce za předchozí měsíc, tj. měsíčně. Evidence bude zaslána na kontaktní e-mailové adresy:
[REDACTED]
5. Poskytovatel je povinen v případě změny či aktualizace předložit platné oprávnění pro nakládání s odpady, které jsou předmětem smlouvy v souladu s platným zákonem o odpadech, v co nejkratším termínu.
6. Poskytovatel je povinen po celou dobu plnění smlouvy dodržovat zákonné standardy pracovních podmínek dle zákoníku práce, právních předpisů v oblasti zaměstnanosti a BOZP a zavazuje se zaměstnávat i osoby znevýhodněné na trhu práce.
7. Poskytovatel je povinen po celou dobu plnění smlouvy dodržovat systém environmentálního managementu v souladu s ČSN EN ISO 14001:2016.

Článek IV. Práva a povinnosti objednatele

Objednatel si vyhrazuje právo na změnu: svozových míst, počtu svozových míst a intervalu svozů (navýšení/snížení), počtu odpadních nádob včetně jejich velikosti za podmínek stanovených touto smlouvou. Objednatel se zavazuje k řádnému ukládání odpadu do pronajatých nádob a včasnému přistavení nádob ke svozu.

Článek V. Cena za poskytnuté služby a platební podmínky

1. Smluvní strany se dohodly, že za poskytnuté služby podle této smlouvy objednatel uhradí poskytovateli celkem za **jeden (1) kalendářní rok** celkovou cenu ve výši:

1.1 Celková cena bez DPH za celý předmět plnění:	243 720,00 Kč
Vyčíslení 21 % DPH:	51 181,00 Kč
Celková cena včetně DPH za celý předmět plnění:	294 901,00 Kč
Slovy: dvěštedevadesátčtyřitřicdevětsetjednakorunčeských	

Tato cena je podrobně rozepsána v příloze „**Specifikace předmětu plnění, včetně stanovení ceny**“, která tvoří nedílnou součást smlouvy.

2. Objednatel si vyhrazuje v souladu s ustanovením § 100 odst. 1 zák. č. 134/2016 Sb., o zadávání veřejných zakázek (dále jen „zákon“) změnu závazku:

2.1 Pro služby poskytované v roce 2024 a dále se sjednává inflační doložka. Cena za poskytování služeb bude navýšena o meziroční míru inflace vyhlášenou ČSÚ k 31. říjnu za posledních 12 měsíců vyjádřenou přírůstkem průměrného ročního indexu spotřebitelských cen, a to na základě uzavřeného dodatku ke smlouvě. Dodatek ke smlouvě musí být v tomto případě uzavřen do 15. prosince kalendářního roku pro služby poskytované v dalším kalendářním roce.

2.2 Dojde-li před nebo v průběhu poskytování služby ke změnám daňových předpisů majících vliv na cenu služby. V takovém případě bude cena upravena dle sazeb daně z přidané hodnoty za poskytované služby.

2.3 Dojde-li ke změně sazby základního poplatku za t/Kč za ukládání odpadu dle platných a účinných zákonů v době poskytování služby. V takovém případě bude cena za služby upravena dle změn sazeb základního poplatku. K cenám bude připočítáno DPH v zákonem stanovené výši.

3. Platba za plnění předmětu smlouvy bude realizována bezhotovostním převodem na účet poskytovatele **na základě faktur, které vystaví poskytovatel pro jednotlivá fakturační místa jednou za čtvrtletí.** Faktury musí splňovat veškeré požadavky stanovené právními předpisy, zejména náležitosti daňového dokladu stanovené v § 28 zákona č. 235/2004 Sb., o dani z přidané hodnoty, v platném znění a v souladu s OZ. Na faktuře bude uvedeno evidenční číslo smlouvy.

4. Faktura je splatná do 30 kalendářních dnů ode dne jejího prokazatelného doručení objednateli na níže uvedenou adresu. V případě pochybností se má za to, že dnem doručení se rozumí třetí den ode dne odeslání faktury.

Adresa a kontaktní osoba:

Územní odbor Český Krumlov, Tovární 165, 381 23 Český Krumlov



5. Faktury předložené v prosinci musí být doručeny objednateli nejpozději do **15. prosince.**

6. Faktura se považuje za proplacenou okamžikem odepsání příslušné částky z bankovního účtu objednatele uvedeného ve smlouvě ve prospěch bankovního účtu poskytovatele uvedeného ve smlouvě.

7. Objednatel je oprávněn do lhůty splatnosti vrátit bez zaplacení poskytovateli fakturu, která neobsahuje náležitosti stanovené smlouvou nebo fakturu, která obsahuje nesprávné cenové údaje nebo není doručena v požadovaném množství výtisků a to s uvedením důvodu vrácení. V případě vrácení faktury je poskytovatel povinen fakturu opravit nebo vyhotovit fakturu novou. Faktura se považuje za vrácenou ve lhůtě splatnosti, je-li v této lhůtě odeslána. Oprávněným vrácením faktury přestává běžet lhůta splatnosti.

8. Objednatel neposkytuje zálohové platby.

9. Každá změna ceny podléhá oboustrannému odsouhlasení formou dodatku k této smlouvě.

Článek VI.

Smluvní pokuty a odstoupení od smlouvy

1. V případě porušení kteréhokoliv ustanovení této smlouvy, je druhá strana povinna zaslat písemné upozornění se stanovením přiměřené lhůty k nápravě.
2. V případě nedodržení termínu svozu dle této smlouvy je objednatel oprávněn požadovat po poskytovateli smluvní pokutu ve výši 500,00 Kč, nedohodnou-li se smluvní strany jinak.
3. V případě prodlení platby za provedené služby ze strany objednatele, je poskytovatel oprávněn účtovat objednateli zákonný úrok z neuhrazené částky.

4. Smluvní strana, která poruší kterékoliv ustanovení této smlouvy nebo obecně závazných právních předpisů, příp. závazků z nich plynoucích, a tímto jednáním způsobí druhé smluvní straně škodu, je povinna tuto škodu uhradit v plném rozsahu.
5. V případě porušení povinnosti mlčenlivosti poskytovatelem dle ustanovení článku VII. je poskytovatel povinen uhradit objednateli smluvní pokutu ve výši 1 000,- Kč za každé jednotlivé porušení.
6. Smluvní strana je povinna požadovanou částku poukázat druhé straně do 14 dnů ode dne písemného uplatnění smluvní pokuty. Platební povinnost je splněna dnem připsání požadované částky ve prospěch účtu druhé strany.
7. Za podstatné porušení této smlouvy poskytovatelem, které zakládá právo objednatele na odstoupení od této smlouvy, se považuje opakované neplnění závazků spočívající zejména v nedodržení termínu plnění, nebo realizace předmětu smlouvy v rozporu s ustanoveními smlouvy.
8. Objednatel je dále oprávněn od této smlouvy odstoupit v případě, že
 - a) vůči majetku poskytovatele probíhá insolvenční řízení, v němž bylo vydáno rozhodnutí o úpadku, pokud to právní předpisy umožňují;
 - b) insolvenční návrh na poskytovatele byl zamítnut proto, že majetek poskytovatele nepostačuje k úhradě nákladů insolvenčního řízení;
 - c) poskytovatel vstoupí do likvidace.
9. Objednatel je oprávněn vypovědět tuto smlouvu kdykoliv s 3 měsíční výpovědní lhůtou, která počíná běžet prvním dnem následujícím po doručení výpovědi. V takovém případě je poskytovatel povinen učinit již jen takové úkony, bez nichž by mohly být zájmy objednatele vážně ohroženy.
10. Účinky každého odstoupení od smlouvy nastávají okamžikem doručení písemného projevu vůle odstoupit od této smlouvy druhé smluvní straně. Odstoupení od smlouvy se nedotýká zejména nároku na náhradu škody a smluvní pokuty.

Článek VII. Povinnosti mlčenlivosti

1. Objednatel i poskytovatel prohlašují, že všechny informace, které se při plnění předmětu smlouvy nebo v souvislosti s ním dozví, jsou důvěrné povahy.
2. Poskytovatel je povinen zavázat povinností mlčenlivosti podle odstavce 1, všechny osoby, které se budou podílet na poskytování služeb objednateli dle této smlouvy.
3. Povinnost zachovávat mlčenlivost znamená zejména povinnost zdržet se jakéhokoliv jednání, kterým by důvěrné informace byly sděleny nebo zpřístupněny třetí osobě nebo by byly využity v rozporu s jejich účelem pro vlastní potřeby nebo pro potřeby třetí osoby, případně by bylo umožněno třetí osobě jakékoliv využití těchto důvěrných informací.
4. Smluvní strany jsou oprávněny předat důvěrné informace třetí osobě v případě, kdy jim tato povinnost vyplývá ze zákona nebo jiného právního předpisu nebo z pravomocného rozhodnutí soudu. Poskytovatel má povinnost zachovat mlčenlivost i po ukončení smluvního vztahu.

Článek VIII. Další ujednání

1. Poskytovatel je povinen dokumenty související s poskytováním služeb dle této smlouvy uchovávat nejméně po dobu 10 (deseti) let od konce účetního období, ve kterém došlo k zaplacení poslední části ceny poskytnutých služeb popř. k posledním zdanitelnému plnění dle této smlouvy, a to zejména pro účely kontroly oprávněnými kontrolními orgány.
2. Poskytovatel souhlasí se zveřejněním své identifikace a všech dalších údajů uvedených v této smlouvě včetně ceny poskytovaných služeb.

Článek IX. Závěrečná ustanovení

1. Tato smlouva se uzavírá na dobu neurčitou s účinností **od 1. ledna 2023.**
2. Tato smlouva nabývá účinnosti dnem dle předchozího odstavce, přičemž se smluvní strany dohodly, že povinným k uveřejnění v souladu se zákonem č. 340/2015 Sb. o registru smluv, je objednatel.
3. Práva a povinnosti smluvních stran, které nejsou přímo upraveny touto smlouvou, se řídí příslušnými ustanoveními občanského zákoníku a předpisů souvisejících.
4. Smluvní strany se zavazují, že veškeré spory vzniklé v souvislosti s realizací smlouvy budou řešeny smírnou cestou – dohodou. Nedojde-li k dohodě, budou spory řešeny před příslušnými obecnými soudy.
5. Veškerá komunikace mezi smluvními stranami bude probíhat prostřednictvím osob oprávněných jednat jménem smluvních stran, kontaktních osob, popř. jimi pověřených pracovníků.
6. Smlouva strany zavazuje. Lze ji změnit jen se souhlasem obou smluvních stran, pouze na základě odsouhlasených písemných dodatků.
7. Tato smlouva je vyhotovena v elektronické podobě a opatřena elektronickými podpisy.
8. Každá ze smluvních stran prohlašuje, že tuto smlouvu uzavírá svobodně a vážně, že považuje obsah této smlouvy za určitý a srozumitelný a že jsou jí známy veškeré skutečnosti, jež jsou pro uzavření této smlouvy rozhodující, na důkaz čeho připojují smluvní strany k této smlouvě své podpisy.
9. Poskytovatel prohlašuje, že souhlasí s tím, aby objednatel použil jeho osobní údaje v souladu s Nařízením Evropského parlamentu a Rady 2016/679 (GDPR) a související vnitrostátní právní úpravu pro účely sepsání této smlouvy a její zpracování v systému SAP a zajištění řádného plnění práv a povinností plynoucích z uzavřeného smluvního vztahu.

10. Nedílná součást smlouvy:

Příloha: „**Specifikace předmětu plnění, včetně stanovení ceny**“

V Českých Budějovicích
Za objednatele:

V Českém Krumlově
Za poskytovatele:

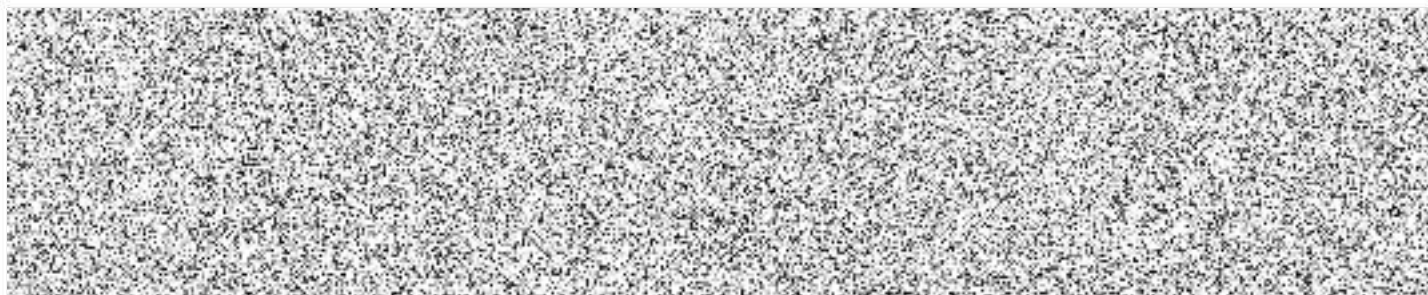

podepsáno elektronicky

podepsáno elektronicky

ÚO Český Krumlov

„Specifikace předmětu plnění, včetně stanovení ceny“

Rozpis svozových míst včetně počtu nádob a interval vývozů - směsný komunální odpad

Adresa umístění nádob na odpad			20 03 01 - Směsný kom. odpad				Cena v Kč za 1 svoz jedné nádoby v objektu		Cena v Kč za 1 svoz x počet nádob v objektu		Celková cena v Kč za svoz dané komodity v uvedeném objektu za měsíc celkem		Celkem za rok	
			počet a objem nádob	Interval ve dnech	Počet svozů za měsíc	svoz pouze v období	bez DPH	s DPH	bez DPH	s DPH	bez DPH	s DPH	bez DPH	s DPH
ÚO Český Krumlov-10	ICP	poznámka												
Yovámí 165, Český Krumlov	2101627	svoz + pronájem	4	1100 l	1x14	2	600,00	726,00	2 400,00	2 904,00	4 800,00	5 808,00	57 600,00	69 696,00
Omlenická 311, Kaplice	2101343	svoz + pronájem	2	240 l	1x7	4	230,00	278,30	460,00	556,60	1 840,00	2 226,40	22 080,00	26 716,80
Dolní Dvořítě 142	2108915	svoz + pronájem	2	110 - 120 l	na zavolání	1	160,00	193,60	320,00	387,20	320,00	387,20	3 840,00	4 646,40
Budějovická 174, Křemže (PS)	2103207	svoz + pronájem	1	110 - 120 l	na zavolání	1	160,00	193,60	160,00	193,60	160,00	193,60	1 920,00	2 323,20
Šumavská 129, Větří	2101393	svoz + pronájem	1	240 l	na zavolání	1	280,00	338,80	280,00	338,80	280,00	338,80	3 360,00	4 065,60
Jiráskova 178, Horní Pláná	2101391	svoz + pronájem	1	1100 l	na zavolání	1	650,00	786,50	650,00	786,50	650,00	786,50	7 800,00	9 438,00
Lipno nad Vltavou -Chata - zázemí pro kotlářské	2101380	svoz + pronájem	1	1100 l	na zavolání	1	650,00	786,50	650,00	786,50	650,00	786,50	7 800,00	9 438,00
Lipno nad Vltavou 75 -OOP	2100182	svoz + pronájem	1	110 - 120 l	1x7	4	140,00	169,40	140,00	169,40	560,00	677,60	6 720,00	8 131,20
5. května, Vyšší Brod Z2 - (PS)	2101385	svoz + pronájem	1	110 - 120 l	1x14	2	140,00	169,40	140,00	169,40	280,00	338,80	3 360,00	4 065,60
Výžny 101 - střešnice	2106658	svoz	2	110 - 120 l	na zavolání	1	160,00	193,60	320,00	387,20	320,00	387,20	3 840,00	4 646,40
Celková cena										9 860,00	11 930,60	118 320,00	143 167,20	

ÚO Český Krumlov

„Specifikace předmětu plnění, včetně stanovení ceny“

Rozpis svozových míst včetně počtu nádob a interval vývozů - plasty

Adresa umístění nádob na odpad			20 01 39 - Plasty				Cena v Kč za 1 svoz jedné nádoby v objektu		Cena v Kč za 1 svoz x počet nádob v objektu		Celková cena v Kč za svoz dané komodity v uvedeném objektu za měsíc celkem		Celkem za rok	
			počet a objem nádob	Interval ve dnech	Počet svozů za měsíc	svoz pouze v období	bez DPH	s DPH	bez DPH	s DPH	bez DPH	s DPH	bez DPH	s DPH
ÚO Český Krumlov-07	ICP	poznámka												
Tovární 165, Český Krumlov	2101627	svoz + pronájem	1	1100 l	na zavolání	1	650,00	786,50	650,00	786,50	650,00	786,50	7 800,00	9 436,00
Omlenická 311, Kaplice	2101342	svoz + pronájem	1	240 l	na zavolání	1	300,00	363,00	300,00	363,00	300,00	363,00	3 600,00	4 356,00
Dolní Dvořetě 142	2106915	svoz + pronájem	1	110 - 120 l	na zavolání	1	200,00	242,00	200,00	242,00	200,00	242,00	2 400,00	2 904,00
Šumavská 129, Větří	2101393	svoz + pronájem	1	110 - 120 l	na zavolání	1	200,00	242,00	200,00	242,00	200,00	242,00	2 400,00	2 904,00
Jiráskova 178, Horní Pláň	2101391	svoz + pronájem	1	240 l	na zavolání	1	300,00	363,00	300,00	363,00	300,00	363,00	3 600,00	4 356,00
Lipno nad Vltavou 75 -OOP	2100182	svoz + pronájem	1	240 l	na zavolání	1	300,00	363,00	300,00	363,00	300,00	363,00	3 600,00	4 356,00
5. května, Vyšší Brod 22 - (PS)	2101385	svoz + pronájem	1	110 - 120 l	1x14	2	150,00	181,50	150,00	181,50	300,00	363,00	3 600,00	4 356,00
Výžny 101 - střešnice	2106658	svoz + pronájem	1	110 - 120 l	na zavolání	1	200,00	242,00	200,00	242,00	200,00	242,00	2 400,00	2 904,00
Celková cena										2 250,00	2 722,50	27 000,00	32 670,00	

ÚO Český Krumlov

„Specifikace předmětu plnění, včetně stanovení ceny“

Rozpis svozových míst včetně počtu nádob a interval vývozů - papír

Adresa umístění nádob na odpad			20 01 01 - Papír				Cena v Kč za 1 svoz jedné nádoby v objektu		Cena v Kč za 1 svoz x počet nádob v objektu		Celková cena v Kč za svoz dané komodity v uvedeném objektu za měsíc celkem		Celkem za rok	
			počet a objem nádob	interval ve dnech	Počet svozů za měsíc	svoz pouze v období	bez DPH	s DPH	bez DPH	s DPH	bez DPH	s DPH	bez DPH	s DPH
ÚO Český Krumlov-07	IČP	poznámka												
Tovární 165, Český Krumlov	2101627	svoz + pronájem	1	1100 l	na zavolání	1	650,00	786,50	650,00	786,50	650,00	786,50	7 800,00	9 438,00
Omlenická 311, Kaplice	2101342	svoz	1	110 - 120 l	na zavolání	1	200,00	242,00	200,00	242,00	200,00	242,00	2 400,00	2 904,00
Dolní Dvořístě 142	2106915	svoz	1	110 - 120 l	na zavolání	1	200,00	242,00	200,00	242,00	200,00	242,00	2 400,00	2 904,00
Šumavská 129, Větří	2101393	svoz + pronájem	1	110 - 120 l	na zavolání	1	200,00	242,00	200,00	242,00	200,00	242,00	2 400,00	2 904,00
Jiráskova 178, Horní Pláná	2101391	svoz + pronájem	1	240 l	na zavolání	1	300,00	363,00	300,00	363,00	300,00	363,00	3 600,00	4 356,00
Lipno nad Vltavou 75 -OOP	2100192	svoz + pronájem	1	240 l	na zavolání	1	300,00	363,00	300,00	363,00	300,00	363,00	3 600,00	4 356,00
5. května, Vytšíl Brod 22 - (PS)	2101385	svoz + pronájem	1	110 - 120 l	na zavolání	1	200,00	242,00	200,00	242,00	200,00	242,00	2 400,00	2 904,00
Vytšny 101 - střešnice	2106658	svoz + pronájem	1	110 - 120 l	na zavolání	1	200,00	242,00	200,00	242,00	200,00	242,00	2 400,00	2 904,00
Celková cena											2 050,00	2 480,50	24 600,00	29 766,00

ÚO Český Krumlov

„Specifikace předmětu plnění, včetně stanovení ceny“

Rozpis svozových míst včetně počtu nádob a interval vývozů - sklo

Adresa umístění nádob na odpad			20 01 02 - Sklo				Cena v Kč za 1 svoz jedné nádoby v objektu		Cena v Kč za 1 svoz x počet nádob v objektu		Celková cena v Kč za svoz dané komodity v uvedeném objektu za měsíc celkem		Celkem za rok	
			počet a objem nádob	Interval ve dnech	Počet svozů za měsíc	svoz pouze v období	bez DPH	s DPH	bez DPH	s DPH	bez DPH	s DPH	bez DPH	s DPH
ÚO Český Krumlov-07	ICP	poznámka												
Tovární 165, Český Krumlov	2101627	svoz + pronájem	1	1100 l	na zavolání	1	650,00	786,50	650,00	786,50	650,00	786,50	7 800,00	9 438,00
Omlenická 311, Kaplice	2101342	svoz	1	110 - 120 l	na zavolání	1	200,00	242,00	200,00	242,00	200,00	242,00	2 400,00	2 904,00
Dolní Dvořské 142	2106915	svoz	1	110 - 120 l	na zavolání	1	200,00	242,00	200,00	242,00	200,00	242,00	2 400,00	2 904,00
Sumavská 129, Větří	2101393	svoz + pronájem	1	110 - 120 l	na zavolání	1	200,00	242,00	200,00	242,00	200,00	242,00	2 400,00	2 904,00
Jiráskova 178, Horní Planá	2101391	svoz + pronájem	1	110 - 120 l	na zavolání	1	200,00	242,00	200,00	242,00	200,00	242,00	2 400,00	2 904,00
Lipno nad Vltavou 75 -OOP	2100182	svoz + pronájem	1	110 - 120 l	na zavolání	1	200,00	242,00	200,00	242,00	200,00	242,00	2 400,00	2 904,00
5. května, Vyšší Brod 22 - (PS)	2101385	svoz + pronájem	1	110 - 120 l	na zavolání	1	200,00	242,00	200,00	242,00	200,00	242,00	2 400,00	2 904,00
Výživy 101 - střešnice	2106658	svoz + pronájem	1	110 - 120 l	na zavolání	1	200,00	242,00	200,00	242,00	200,00	242,00	2 400,00	2 904,00
Celková cena									1 850,00	2 238,50	1 850,00	2 238,50	22 200,00	26 862,00

ÚO Český Krumlov

„Specifikace předmětu plnění, včetně stanovení ceny“

Rozpis svozových míst včetně počtu nádob a interval vývozů - bio

Adresa umístění nádob na odpad			20 02 01 - Bio				Cena v Kč za 1 svoz jedné nádoby v objektu		Cena v Kč za 1 svoz x počet nádob v objektu		Celková cena v Kč za svoz dané komodity v uvedeném objektu za měsíc celkem		Celkem za rok	
			počet a objem nádob	Interval ve dnech	Počet svozů za měsíc	svoz pouze v období	bez DPH	s DPH	bez DPH	s DPH	bez DPH	s DPH	bez DPH	s DPH
ÚO Český Krumlov-07	ICP	poznámka												
Tovární 165, Český Krumlov	2101627	svoz + pronájem	1	240 l	sezóně	2	300,00	363,00	300,00	363,00	600,00	726,00	7 200,00	8 712,00
Omlenická 311, Kaplice	2101342	vlastní kompost					0,00	0,00	0,00	0,00	0,00	0,00	0,00	0,00
Dolní Dvořáků 142	2106915	vlastní kompost					0,00	0,00	0,00	0,00	0,00	0,00	0,00	0,00
Šumavská 129, Větří	2101393	svoz + pronájem	1	110 - 120 l	sezóně	2	300,00	363,00	300,00	363,00	600,00	726,00	7 200,00	8 712,00
Jiráskova 178, Horní Píseň	2101391	svoz + pronájem	1	110 - 120 l	sezóně	2	300,00	363,00	300,00	363,00	600,00	726,00	7 200,00	8 712,00
Lipno nad Vltavou 75 -OOP	2100182	svoz + pronájem	1	110 - 120 l	sezóně	2	300,00	363,00	300,00	363,00	600,00	726,00	7 200,00	8 712,00
5. května, Vyšší Brod 22 - (PS)	2101385	svoz + pronájem	1	110 - 120 l	sezóně	2	300,00	363,00	300,00	363,00	600,00	726,00	7 200,00	8 712,00
Celková cena											3 000,00	3 630,00	36 000,00	43 560,00

Bio odpad (20 02 01) sezóně =	duben - říjen	1 x 14 dní
	listopad - březen	1 x 30 dní

Bio nádoby; pokud nebudou k dispozici 110-120 L, mohou být 240 L

ÚO Český Krumlov

„Specifikace předmětu plnění, včetně stanovení ceny“

Rozpis svozových míst včetně počtu nádob a interval vývozů - kov

Adresa umístění nádob na odpad			20 01 40 - Kov				Cena v Kč za 1 svoz jedné nádoby v objektu		Cena v Kč za 1 svoz x počet nádob v objektu		Celková cena v Kč za svoz dané komodity v uvedeném objektu za měsíc celkem		Celkem za rok	
			počet a objem nádob	interval ve dnech	Počet svozů za měsíc	svoz pouze v období	bez DPH	s DPH	bez DPH	s DPH	bez DPH	s DPH	bez DPH	s DPH
ÚO Český Krumlov-07	ÍČP	poznámka												
Tovární 165, Český Krumlov	2101627	svoz + pronájem	1	240 l	4x ročně	0,333333	600,00	726,00	600,00	726,00	200,00	242,00	2 400,00	2 904,00
Omlenická 311, Kaplice	2101342	svoz	1	110 - 120 l	4x ročně	0,333333	550,00	665,50	550,00	665,50	183,33	221,83	2 200,00	2 682,00
Dolní Dvořítě 142	2106915	svoz	1	110 - 120 l	4x ročně	0,333333	550,00	665,50	550,00	665,50	183,33	221,83	2 200,00	2 682,00
Šumavská 129, Větní	2101393	svoz + pronájem	1	110 - 120 l	4x ročně	0,333333	550,00	665,50	550,00	665,50	183,33	221,83	2 200,00	2 682,00
Jiráskova 178, Horní Planá	2101391	svoz + pronájem	1	110 - 120 l	4x ročně	0,333333	550,00	665,50	550,00	665,50	183,33	221,83	2 200,00	2 682,00
Lipno nad Vítavou 75 -OOP	2100182	svoz + pronájem	1	110 - 120 l	4x ročně	0,333333	550,00	665,50	550,00	665,50	183,33	221,83	2 200,00	2 682,00
5. května, Vyšší Brod 22 - (PS)	2101385	svoz + pronájem	1	110 - 120 l	4x ročně	0,333333	550,00	665,50	550,00	665,50	183,33	221,83	2 200,00	2 682,00
Celková cena											1 300,00	1 573,00	15 599,98	18 875,98