

SMLOUVA O ZŘÍZENÍ VĚCNÝCH BŘEMEN

(„Smlouva“)

Jihomoravský kraj

IČO: 70 88 83 37

DIČ: CZ 70 88 83 37

se sídlem: Brno, Žerotínovo náměstí 449/3, PSČ 602 00

zastoupený: zastoupený Ing. Petrem Benešem, vedoucím Majetkového odboru KrÚ JMK na základě pověření ze dne 1.6.2012 tvořícím **Přílohu 2** této Smlouvy

číslo účtu: 27-7188260227/0100

VS: 1 7 2 1 1 9 4 2 6 9

(dále jen „**Povinný**“)

a

LETIŠTĚ BRNO a.s.

IČO: 262 37 920

sídlem: Brno, Letiště Brno – Tuřany 904/1, PSČ 627 00

zapsaná: v obchodním rejstříku vedeném Krajským soudem v Brně, oddíl B, vložka 3546

zastoupená: Mgr. Milanem Kratinou, předsedou představenstva

a Ing. Mgr. Zdeňkem Šoustalem, místopředsedou představenstva

(dále jen „**Oprávněný**“)

(Oprávněný a Povinný dále společně jako „**Strany**“)

Článek 1

Úvodní ustanovení

1. Povinný uzavřel se společností Brno Airport Logistic Park, s.r.o., IČO: 27 69 04 74, se sídlem Brno, Letiště Brno – Tuřany 904/1, PSČ 627 00, dříve zapsanou v obchodním rejstříku vedeném Krajským soudem v Brně, spisová značka C 52375, jež zanikla v důsledku fúze sloučením s Oprávněným (dále jen „**Brno Airport Logistic Park, s.r.o.**“), se souhlasem Oprávněného, dne 11.5.2007 Smlouvu o zřízení věcných břemen a Smlouvu o budoucí smlouvě o zřízení věcných břemen (sml. č. 60509/03, OM 4 43 7, dále jen „**Smlouva o VB 2007**“). Účelem a předmětem Smlouvy o VB 2007 je zřízení práv pro realizaci záměru výstavby a provozování logistické a průmyslové zóny „**Brno Airport Logistic Park**“ (dále jen „**Projekt**“) v souladu s koncepcí rozvoje mezinárodního letiště Brno – Tuřany. Specifikace Projektu ve formě situačního zákresu tvoří **Přílohu č. 1** této Smlouvy.
2. Oprávněný má zájem na realizaci podnikatelského záměru spočívajícího ve výstavbě a provozování logistické a průmyslové zóny „**Brno Airport Logistic Park**“, zahrnující zejména výstavbu skladových, distribučních, manipulačních a výrobních prostor (staveb), příslušejících kancelářských prostor, prostor pro rozvoj aktivit v oblasti nákladní přepravy, včetně překládky a odbavení nákladu, včetně případného celního odbavení, zpevněných ploch, obslužných komunikací a parkovišť, parkových úprav, včetně výstavby příslušných inženýrských sítí a vedení, a v rámci jejího provozování vytvořit podmínky zejména pro skladování, balení, překládku, úpravu a kompletaci a případně i výrobu zboží a materiálů a poskytnutí prostor pro rozvoj aktivit v oblasti nákladní přepravy; a dále zahrnující veškeré majetkoprávní dispozice s těmito stavbami příslušející vlastníkově staveb, včetně jejich užívání a pronajímání či převodů, a realizaci dalších činností s provozem této zóny souvisejících; vše výše uvedené

1/12

spadající pod Projekt. Realizace Projektu byla a bude prováděna na náklady Oprávněného, v rámci stavební části Projektu realizoval a/nebo bude Oprávněný realizovat výstavbu předmětných staveb na svůj náklad a do svého vlastnictví jako oprávněný stavebník.

3. Základním účelem této Smlouvy je proto založit pro Oprávněného věcně-právní titul k realizaci Projektu tak, aby tento titul splňoval veškeré požadavky vyžadované pro realizaci Projektu zejména předpisy stavebního práva, práva ochrany přírody a krajiny, práva energetického, telekomunikačního, vodohospodářského, požární ochrany a bezpečnosti obecně, práva sousedského a rovněž aby tento titul umožňoval financování realizace Projektu bankovními úvěry s využitím staveb postavených při realizaci Projektu k zajištění čerpaných úvěrů. V rámci základního účelu této Smlouvy má právní titul založený touto Smlouvou pro Oprávněného umožnit oprávněnému samostatnou realizaci Projektu.
4. Na základě Smlouvy o VB 2007 bylo v katastru nemovitostí na příslušných listech vlastnictví vyznačeno věcné břemeno *zřízení staveb, oprav a údržby, cesty, chůze, jízdy, zřizování a provozování vedení dle čl. 2 Smlouvy* ve prospěch Oprávněného, a to:
 - (a) k pozemkům evidovaným na LV č. 9 pro k.ú. Tuřany, pozemky parc. č. 1939/3, parc. č. 2256/2, parc. č. 2261/6, parc. č. 2265/3, parc. č. 2268/2, parc. č. 2269/1, parc. č. 2269/2, parc. č. 2269/4, parc. č. 2269/13, parc. č. 2269/14, parc. č. 2270/1, parc. č. 2276/12, parc. č. 2276/31, parc. č. 2276/41, parc. č. 2276/42 a parc. č. 2276/49, vše k.ú. Tuřany, obec Brno (dále jen „**Pozemky**“) (dále jen „**Věcné břemeno 1**“). Právní účinky vkladu Věcného břemene 1 nastaly ke dni 13.6.2007 a Věcná břemeno 1 bylo vloženo do katastru nemovitostí pod č.j. V-9475/2007-702 a je nyní zapsáno na LV č. 9 pro k.ú. Tuřany; a
 - (b) k pozemku evidovanému na LV č. 1779 pro k.ú. Šlapanice u Brna, pozemek parc. č. 2840/10, k.ú. Šlapanice u Brna, obec Šlapanice (dále jen „**Pozemek 2840/10**“) (dále jen „**Věcné břemeno 2**“). Právní účinky vkladu Věcného břemene 2 nastaly ke dni 13.6.2007 a bylo vloženo do katastru nemovitostí pod č.j. V-6599/2007-703 a je nyní zapsáno na LV č. 1779 pro k.ú. Šlapanice u Brna.
5. Smluvní strany shodně konstatují, že dne 27.7.2021 uzavřely Smlouvu o zřízení věcných břemen a Dohodu o zrušení věcných břemen (dále též „Smlouva VB hala D I“), kterou Povinný zřídil ve prospěch panující stavby **č.p. 961, č.or. 11**, k.ú. Tuřany, obec Brno, která je ve vlastnictví Oprávněného, nacházející se na pozemku **parc. č. 2269/61**, k.ú. Tuřany, obec Brno (dále též „Hala D“), resp. ve prospěch každého vlastníka panující Haly D (nebo její části) služebnost zřízení staveb k tíži služebného pozemku parc. č. 2269/61, k.ú. Tuřany, obec Brno, s obsahem uvedeným ve Smlouvě VB hala D I.
6. Smluvní strany dále shodně konstatují, že dne 11.4.2022 uzavřely Smlouvu o zřízení věcných břemen a Dohodu o zrušení věcných břemen (dále též „Smlouva VB hala D II“), kterou Povinný zřídil ve prospěch panující Haly D, resp. ve prospěch každého vlastníka panující Haly D (nebo její části):
 - a. Služebnost cesty a stezky Šlapanice a služebnosti umístění Ostatních staveb I k tíži služebných pozemků uvedených ve Smlouvě VB hala D II,
 - b. Služebnost cesty a stezky Tuřany a Služebnosti cesty a stezky Tuřany a služebnosti umístění Ostatních staveb II k tíži služebných pozemků uvedených ve Smlouvě VB hala D II,
 - c. Služebnosti umístění Staveb k tíži služebných pozemků uvedených ve Smlouvě VB hala D II.

Článek 2

Právní nástupnictví

1. Oprávněný prohlašuje, že na Oprávněného, jakožto nástupnickou společnost, v důsledku fúze sloučením, přešlo jmění zanikající společnosti Brno Airport Logistic Park, s.r.o. (dále též „**Fúze sloučením**“) a Oprávněný tak mimo jiné vstoupil do postavení stavebníka a oprávněného subjektu dle vydaných veřejnoprávních povolení, zejména stavebních povolení, pro realizaci záměru výstavby a provozování logistické a průmyslové zóny „**Brno Airport Logistic Park**“, které byly vydány ve prospěch stavebníka Brno Airport Logistic Park, s.r.o., a vstoupil do postavení oprávněného ve Smlouvě o VB 2007. Fúze sloučením byla zapsána do obchodního rejstříku dne 28.5.2018.
2. Strany prohlašují, že Věcné břemeno 1 a Věcné břemeno 2 dle Smlouvy o VB 2007 ve vymezeném rozsahu dohodou zrušily a v dotčeném rozsahu nahradily uzavřením nových smluv o zřízení věcných břemen v souvislosti s nově uzavíranými smlouvami o zřízení věcných břemen zřizujícími práva odpovídající věcnému břemeni pro realizaci záměru výstavby a provozování Projektu dle aktuálního stavu, přičemž tyto dosud dohodnuté změny již jsou vloženy do katastru nemovitostí. Zřízení věcných břemen dle této Smlouvy tedy není v kolizi s Věcným břemenem 1 a Věcným břemenem 2 a ani není v kolizi se Smlouvou VB hala D I a Smlouvou VB hala D II. Zřízení věcných břemen touto Smlouvou věcně i účelem navazuje na Smlouvu VB hala D I a Smlouvu VB hala D II.

Článek 3

Zřízení Služebnosti Inženýrských sítí

1. Povinný dále zřizuje touto Smlouvou ve prospěch panující **Haly D**, resp. ve prospěch každého vlastníka panující Haly D (nebo její části) služebnost zřizování, umístění, vedení a provozování inženýrských sítí, a to zejména inženýrských sítí vodovodního vedení pro zásobování pitnou vodou a požární vodou, včetně hydrantů a vodovodních šachet, plynovodu, včetně regulační stanice, dešťové kanalizace, včetně kontrolních šachet a odlučovače ropných látek, splaškové kanalizace, včetně kontrolních šachet, odlučovače tuku, elektrické vedení nízkého napětí a vysokého napětí, optických kabelů, vedení slaboproudu, vedení veřejného osvětlení, a to včetně jejich příslušenství a součástí (dále jen „**Inženýrské sítě**“) k tíži následujících služebných pozemků: parc. č. 2269/1, parc. č. 2269/35, parc. č. 2269/36, parc. č. 2269/44, parc. č. 2269/45, parc. č. 2269/46, parc. č. 2269/47, parc. č. 2269/48, parc. č. 2269/49, parc. č. 2269/59, parc. č. 2269/92, parc. č. 2269/93, parc. č. 2269/94, parc. č. 2269/95, parc. č. 2269/96, parc. č. 2269/97, parc. č. 2269/98, parc. č. 2269/99, parc. č. 2269/100, parc. č. 2269/101, parc. č. 2269/102, parc. č. 2269/103, parc. č. 2269/104, parc. č. 2269/105, parc. č. 2269/106, parc. č. 2269/107 a parc. č. 2269/109, vše v rozsahu geometrického plánu č. 1873-22/2022 pro vymezení rozsahu věcného břemene k části pozemku, vypracovaného geodetickou kanceláří Konečný, ze dne 22.11.2022, schváleno katastrálním úřadem dne 25.11.2022, pod č. PGP-2218/2022-702 (dále jen „**Služebné pozemky Inženýrských sítí**“), s obsahem uvedeným v čl. 3.2 níže (dále jen „**Služebnost Inženýrských sítí**“).
2. Oprávněný je na základě Služebnosti Inženýrských sítí oprávněn:
 - (a) zřídit a vystavět, uložit, mít, vést na/v a přes Služebné pozemky Inženýrských sítí vedení a zařízení sloužící k dodávce médií, zejména energií, vody, telefonního nebo jiného spojení, stejně jako ho užívat, udržovat, zhodnocovat, kontrolovat, měnit, opravovat a nahrazovat;
 - (b) vykonávat veškerá práva spojená s ochranným pásmem kolem Inženýrských sítí;

- (c) chůze a jízdy (stezky a cesty jakýmikoliv motorovými i nemotorovými vozidly a jinými dopravními a přepravními prostředky) kdekoliv na/přes Služebné pozemky Inženýrských sítí za účelem zřízení, uložení, provozu, kontroly, prohlídky a údržby (včetně oprav) Inženýrských sítí, včetně jejich případného odstranění, nahrazení nebo obnovení (nebo kterékoli její části);
- (d) ke všem činnostem, ke kterým je oprávněný ze služebnosti v souvislosti se Služebností Inženýrských sítí oprávněn dle ustanovení § 1267 OZ; a
- (e) právo Oprávněného užívat veškeré části Služebných pozemků Inženýrských sítí včetně jejich součástí a příslušenství.

Právo odpovídající Služebnosti Inženýrských sítí uvedené v písm. (b) a (c) výše bude náležet taktéž všem zaměstancům, zákazníkům, dodavatelům, zástupcům, zmocněncům, smluvním partnerům Oprávněného a společnostem, které se společností Oprávněného tvoří koncern ve smyslu zákona č. 90/2012 Sb., ve znění pozdějších předpisů (dále jen „**Zákon o obchodních korporacích**“) a všem třetím osobám využívajícím se souhlasem Oprávněného Projekt a stavby vybudované a/nebo které budou vybudované po uzavření této Smlouvy zejména poté jejich nájemci a jakýmikoliv jinými uživateli (smluvními a/nebo faktickými), vše v rámci Projektu, a Povinný se takový výkon uvedených činností a práva zavazuje třetím osobám strpět.

3. Služebnost Inženýrských sítí se zřizuje ve prospěch každého vlastníka Haly D (nebo její části) in rem. Služebnost Inženýrských sítí se zřizuje na dobu určitou, a to na dobu 60 let (slovy: šedesáti let) ode dne právního účinku vkladu služebnosti do katastru nemovitostí (dále jen „**Doba trvání**“).
4. Oprávněný práva odpovídající Služebnosti Inženýrských sítí tímto přijímá a Povinný se zavazuje výkon těchto práv umožnit a strpět. Povinný je povinen učinit vše k zajištění nerušeného a neomezeného výkonu práv odpovídajících Služebnosti Inženýrských sítí, zejména se zdržet veškerých jednání, která by výkonu práv odpovídajících Služebnosti Inženýrských sítí bránila nebo je omezovala.
5. Povinný zřizuje Služebnost Inženýrských sítí za jednorázovou úplatu ve výši 429.920 Kč bez DPH, plus 21% DPH, celkem po zaokrouhlení **520.204 Kč** (slovy: pětsetdvacettisícdvěstěčtyři koruny české) (dále jen „**Úplata za Inženýrské sítě**“).
6. Oprávněný uhradí Úplatu za Inženýrské sítě do 15 (patnácti) kalendářních dnů poté, co mu bude doručeno vyrozumění katastrálního úřadu o provedení vkladu Služebnosti Inženýrských sítí do katastru nemovitostí, a to na účet povinného a variabilní symbol uvedený v záhlaví této smlouvy.
7. Povinný a Oprávněný shodně konstatují, že Služebnosti inženýrských sítí jsou z důvodu stavebně technického a dopravního řešení staveb, v jejichž prospěch jsou zřizovány služebnosti touto Smlouvou, a dalších staveb ve vlastnictví Oprávněného, zřizovány se stejným obsahem, a částečně i ve stejném rozsahu k tíži stejných služebných pozemků jako další služebnosti zřízené ve prospěch dalších staveb ve vlastnictví Oprávněného, a to z důvodu, že vzhledem ke stavebnímu, technickému a dopravnímu řešení těchto dalších staveb ve vlastnictví Oprávněného těmito dalšími stavbám ve vlastnictví Oprávněného budou sloužit stejné inženýrské sítě, které budou sloužit stavbě, v jejíž prospěch jsou zřizovány služebnosti na základě této Smlouvy, a ohledně kterých jsou zřizovány služebnosti touto Smlouvou. Vzhledem k tomu, že tyto další služebnosti i služebnosti podle této Smlouvy jsou zřízeny ohledně stejných inženýrských sítí (případně části inženýrských sítí), Smluvní strany nepovažují tyto další služebnosti a služebnosti podle této Smlouvy za služebnosti, které by si vzájemně konkurovaly.

- (a) Jednorázová úplata za zřízení Služebnosti inženýrských sítí k tíži služebného pozemku parc. č. 2269/109 k.ú. Tuřany, zřizované touto Smlouvou, byla z důvodu, že se tato služebnost zřizuje v rozsahu, ve kterém se zcela překrývá se Služebností inženýrských sítí ve prospěch Haly A (stavba č.p. 947, č. or. 7, k.ú. Tuřany, obec Brno, na pozemku parc. č. 2269/24, k.ú. Tuřany, obec Brno, dále též „Hala A“), sjednána a v plné výši zahrnuta v úplatě za zřízení této služebnosti ve prospěch Haly A, a tato úhrada tedy byla hrazena pouze na základě Smlouvy o zřízení věcných břemen a dohody o zrušení věcných břemen k Hale A ze dne 10.5.2021, č. sml OM 4 116 21 (AC JMK070944/21/OM), dále jen „Smlouva VB hala A“;
- (b) Jednorázová úplata za zřízení Služebnosti inženýrských sítí k tíži služebného pozemku parc. č. 2269/48, parc. č. 2269/93 a parc. č. 2269/94, k.ú. Tuřany, zřizované touto Smlouvou, byla z důvodu, že se tato služebnost zřizuje v rozsahu, ve kterém se zcela překrývá se Služebností inženýrských sítí ve prospěch Haly B (stavba č.p. 964, č. or. 13, k.ú. Tuřany, obec Brno, na pozemku parc. č. 2269/60, k.ú. Tuřany, obec Brno, dále též „Hala B“), sjednána a v plné výši zahrnuta v úplatě za zřízení této služebnosti ve prospěch Haly B, a tato úhrada tedy je hrazena pouze na základě Smlouvy o zřízení věcných břemen a dohody o zrušení věcných břemen k Hale B ze dne 7.9.2022, č. sml OM 4 221 22 (AC JMK079129/22/OM), dále jen „Smlouva VB hala B“;
- (c) Jednorázová úplata za zřízení Služebnosti inženýrských sítí k tíži služebných pozemků parc. č. 2269/35, parc. č. 2269/36, parc. č. 2269/92, parc. č. 2269/97 a parc. č. 2269/98, vše v k.ú. Tuřany, zřizované touto Smlouvou, byla z důvodu, že se tato služebnost zřizuje v rozsahu, ve kterém se zcela překrývá se Služebností inženýrských sítí ve prospěch Haly A a ve prospěch Haly B, sjednána a v plné výši zahrnuta v úplatě za zřízení této služebnosti částečně ve prospěch Haly A a částečně v prospěch Haly B, a tato úhrada tedy je hrazena pouze na základě Smlouvy VB hala A a na základě Smlouvy VB hala B;
- (d) Jednorázová úplata za zřízení Služebnosti inženýrských sítí k tíži služebných pozemků parc. č. 2269/1 a parc.č. 2269/99, oba v k.ú. Tuřany, obec Brno, byla z důvodu, že se tato služebnost zřizuje v rozsahu, ve kterém se částečně překrývá se Služebností inženýrských sítí ve prospěch Haly A a ve prospěch Haly B, sjednána a v poměrné výši zahrnuta v úplatě za zřízení Služebností inženýrských sítí ve prospěch Haly A a ve prospěch Haly B, a tato úhrada tedy je v poměrné části hrazena na základě Smlouvy VB hala A a Smlouvy VB hala B a ve zbývajícím poměrném rozsahu zahrnutém ve výši Úplaty za zřízení Služebností inženýrských sítí v čl. 3.5. této Smlouvy bude uhrazena na základě této Smlouvy;
- (e) Jednorázová úplata za zřízení Služebnosti inženýrských sítí k tíži služebných pozemků parc. č. 2269/44 a parc. č. 2269/46, oba v k.ú. Tuřany, obec Brno, byla z důvodu, že se tato služebnost zřizuje v rozsahu, ve kterém se částečně překrývá se Služebností inženýrských sítí ve prospěch Haly A, Haly B a Haly C (stavba č.p. 949, č. or. 5, k.ú. Tuřany, obec Brno, na pozemku parc. č. 2269/43, k.ú. Tuřany, obec Brno, dále též „Hala C“), sjednána a v poměrné výši zahrnuta v úplatě za zřízení Služebností inženýrských sítí ve prospěch Haly A, Haly B a Haly C, a tato úhrada tedy je v poměrné části hrazena na základě Smlouvy VB hala A, na základě Smlouvy VB hala B a na základě Smlouvy o zřízení věcných břemen a dohody o zrušení věcných břemen k Hale C ze dne 7.9.2022, č. smlouvy OM 4 220 22, (AC JMK079128/22/OM), dále jen „Smlouva VB hala C“, a ve zbývajícím poměrném rozsahu zahrnutém ve výši Úplaty za zřízení Služebností inženýrských sítí v čl. 3.5. této Smlouvy bude uhrazena na základě této Smlouvy.

- (f) Jednorázová úplata za zřízení Služebnosti inženýrských sítí k tíži služebného pozemku parc. č. 2269/45 v k.ú. Tuřany, obec Brno, byla z důvodu, že se tato služebnost zřizuje v rozsahu, ve kterém se částečně překrývá se Služebností inženýrských sítí ve prospěch Haly A a Haly C, sjednána a v poměrné výši zahrnuta v úplatě za zřízení Služebností inženýrských sítí ve prospěch Haly A a Haly C, a tato úhrada tedy je v poměrné části hrazena na základě Smlouvy VB Hala A a na základě Smlouvy VB Hala C, a ve zbývajícím poměrném rozsahu zahrnutém ve výši Úplaty za zřízení Služebností inženýrských sítí v čl. 3.5. této Smlouvy bude uhrazena na základě této Smlouvy;
 - (g) Jednorázová úplata za zřízení Služebnosti inženýrských sítí k tíži služebného pozemku parc. č. 2269/47 v k.ú. Tuřany, obec Brno, byla z důvodu, že se tato služebnost zřizuje v rozsahu, ve kterém se částečně překrývá se Služebností inženýrských sítí ve prospěch Haly B a Haly C, sjednána a v poměrné výši zahrnuta v úplatě za zřízení Služebností inženýrských sítí ve prospěch Haly B a Haly C, a tato úhrada tedy je v poměrné části hrazena na základě Smlouvy VB Hala B a na základě Smlouvy VB Hala C, a ve zbývajícím poměrném rozsahu zahrnutém ve výši Úplaty za zřízení Služebností inženýrských sítí v čl. 3.5. této Smlouvy bude uhrazena na základě této Smlouvy;
 - (h) Jednorázová úplata za zřízení Služebnosti inženýrských sítí k tíži služebných pozemků parc. č. 2269/49, parc. č. 2269/101, parc.č. 2269/102,m parc. č. 2269/103, parc. č. 2269/104, parc. č. 2269/105, vše v k.ú. Tuřany, obec Brno, byla z důvodu, že se tato služebnost zřizuje v rozsahu, ve kterém se částečně překrývá se Služebností inženýrských sítí ve prospěch Haly A, sjednána a v poměrné výši zahrnuta v úplatě za zřízení Služebností inženýrských sítí ve prospěch Haly A, a tato úhrada tedy byla v poměrné části hrazena na základě Smlouvy VB Hala A a ve zbývajícím poměrném rozsahu zahrnutém ve výši Úplaty za zřízení Služebností inženýrských sítí v čl. 3.5. této Smlouvy bude uhrazena na základě této Smlouvy;
 - (i) Jednorázová úplata za zřízení Služebnosti inženýrských sítí k tíži služebných pozemků parc. č. 2269/59, parc. č. 2269/95, parc. č. 2269/96, parc. č. 2269/100, parc. č. 106, parc. č. 2269/107 vše v k.ú. Tuřany, obec Brno, je hrazena na základě této Smlouvy a je zahrnuta ve výši úplaty za zřízení Služebností inženýrských sítí v čl. 3.5. této Smlouvy.
8. Konkrétní podmínky spoluužívání těchto služebností ve prospěch Haly A, Haly C, Haly D a Haly B, resp. i k dalším stavebním objektům, budou upraveny samostatnou dohodou mezi oprávněným /oprávněnými z těchto služebností dle samostatného rozhodnutí oprávněného.
9. Povinný a Oprávněný shodně konstatují, že některé Služebnosti inženýrských sítí nebo jejich část, zřizované touto Smlouvou, jsou zřizovány v částečně nebo zcela se překrývajícím rozsahu též ve prospěch Haly A, Haly B a Haly C (jak vyplývá z výše uvedeného), přičemž si vzájemně nekonkurují (viz zejména čl. III. odst.7 této Smlouvy).
10. Není-li dále uvedeno výslovně jinak, po celou dobu zabezpečuje potřebnou údržbu a úpravy Služebných pozemků inženýrských sítí vlastním nákladem Oprávněný.

Článek 4

Prohlášení Povinného a vklad služebností do katastru nemovitostí

1. Povinný prohlašuje, že podpis a plnění této Smlouvy Povinným bylo řádně schváleno příslušnými samosprávnými orgány a že byly dodrženy veškeré procedurální úkony a není již nutné žádné další schválení ani souhlas od orgánu Povinného nebo jiných samosprávných či státních orgánů, a plnění nebude v rozporu se žádnými zákony nebo jinými právními předpisy, které jsou pro Povinného závazné, ani v rozporu s plněním jakékoliv smlouvy, ve které Povinný figuruje jako smluvní strana nebo kterými by mohl Povinný nebo jeho majetek být vázán. Práva a povinnosti Povinného podle této Smlouvy budou pro Povinného a jeho právní nástupce závazná.
2. Oprávněný nabyde práva odpovídající služebnostem dle této Smlouvy okamžikem vkladu příslušných práv ze služebností podle této Smlouvy do katastru nemovitostí, a to zpětně ke dni podání návrhu na vklad příslušnému katastrálnímu úřadu.
3. Smluvní strany společně s touto Smlouvou podepíší příslušný počet návrhů na vklad Služebnosti inženýrských sítí dle této Smlouvy do katastru nemovitostí („**Návrh na vklad**“). Oprávněný podá Návrh na vklad do deseti (10) pracovních dnů po uzavření této Smlouvy. Náklady vzniklé v souvislosti s podáním Návrhů na vklad do katastru nemovitostí nese Oprávněný.
4. Pokud příslušný katastrální úřad zastaví řízení o povolení vkladu služebností podle této Smlouvy do katastru nemovitostí nebo vyzve k odstranění nedostatků, poskytnou si Smluvní strany vzájemně bez zbytečného odkladu nezbytnou součinnost za účelem odstranění všech překážek či odstranění nesrovnalostí v této Smlouvě a/nebo Návrzích na vklad, aby mohl katastrální úřad povolit vklad služebností podle této Smlouvy do katastru nemovitostí.

Článek 5

Zánik panující Haly D

1. V případě, že by z jakéhokoliv důvodu došlo k zániku Haly D jakožto panující nemovitosti zejména v důsledku jejího zničení nebo v důsledku rozhodnutí Oprávněného, jehož důsledkem by byl zánik Haly D, ve vztahu ke služebnostem zřízovaným podle této Smlouvy ve prospěch panující Haly D, resp. ve prospěch každého vlastníka panující Haly D (tj. souvisejících s Halou D), je Oprávněný oprávněn vykonávat práva odpovídající veškerým služebnostem zřízovaným ve prospěch panující Haly D, resp. ve prospěch každého vlastníka panující Haly D (souvisejících s Halou D) dle této Smlouvy i po zániku Haly D, a to po Dobu trvání.
2. Strany se dohodly, že Oprávněný je oprávněn předložit tuto Smlouvu všem příslušným orgánům veřejné správy ve všech správních řízeních souvisejících s umístěním, výstavbou a užíváním staveb a jiných objektů a zařízení, včetně přístupových komunikací, zpevněných ploch odpovídajících stávajícímu rozsahu ke dni uzavření této Smlouvy (dále jen „**Projekt Nové haly**““) (tj. zejména v územních řízeních, jejichž předmětem bude umístění Projektu Nové haly, ve stavebních řízeních, jejichž předmětem bude realizace Projektu Nové haly a v kolaudačních řízeních, jejichž předmětem bude užívání Projektu Nové haly). Tato Smlouva a zejména smlouva o právu provést stavbu podle tohoto článku je souhlasem s realizací výstavby a užíváním Projektu Nové haly na Služebném pozemku Haly D ve smyslu § 184a odst. 1 zákona č. 183/2006 Sb., o územním plánování a stavením řádu (stavební zákon), v platném znění.

3. Bude-li tak požadovat Oprávněný, Povinný:
 - (a) podepíše souhlas Povinného s realizací Projektu Nové haly na Služebném pozemku Haly B a/nebo vyznačí takový souhlas na situačním výkresu dokumentace Projektu Nové haly; a/nebo
 - (b) podepíše plnou moc, která svým obsahem bude odpovídat smyslu a účelu realizace Projektu Nové haly,a to vše vždy bez zbytečného odkladu poté, kdy bude o jeho/její podpis Oprávněným požádán. Povinný se zavazuje, že svůj souhlas s realizací Projektu Nové haly ani udělenou plnou moc nevezme zpět.
4. Povinný tímto prohlašuje, že souhlasí s výstavbou Projektu Nové haly a nemá proti této výstavbě žádné námitky. Povinný poskytne Oprávněnému nezbytnou součinnost ve správních řízeních souvisejících s umístěním, výstavbou a užíváním Projektu Nové haly a pro získání potřebných souhlasů a povolení pro umístění, realizaci a užívání Projektu Nové haly. Povinný se zavazuje, že na výzvu Oprávněného neprodleně vydá, jako majitel Služebného pozemku Haly D, souhlas se zápisem stavby realizované v rámci Projektu Nové haly na Služebném pozemku Haly D do katastru nemovitostí.
5. V případě, že by bylo třeba v důsledku požadavků dotčených orgánů nebo obchodního rozhodnutí Oprávněného změnit rozsah či podobu Projektu Nové haly, aplikují se povinnosti Povinného podle tohoto článku 5 i na takovou změnu Projektu Nové haly.
6. Povinný se zavazuje, že po dobu trvání této Smlouvy bez předchozího písemného souhlasu Oprávněného neučiní sám ani prostřednictvím třetích osob žádné právní jednání jakkoliv směřující proti umístění, realizaci a/nebo dokončení Projektu Nové haly.

Článek 6

Smlouva o smlouvě budoucí

1. V případě, že dojde k zániku Haly D, je Povinný povinen uzavřít s Oprávněným ve lhůtě uvedené v článku 6 odst. 3 níže a za podmínek stanovených v této Smlouvě smlouvu o zřízení služebnosti (dále jen „**Budoucí smlouva o zřízení služebnosti**“), jejímž předmětem bude zejména (i) zřízení služebnosti ve stejném rozsahu a podobě jako je Služebnost inženýrských sítí podle této Smlouvy na zbyvající Dobu trvání (dále jen „**Nové služebnosti**“).
2. Oprávněný je oprávněn vyzvat Povinného k uzavření Budoucí smlouvy o zřízení služebnosti kdykoliv poté, kdy do katastru nemovitostí bude zapsána nová panující stavba na Služebném pozemku Haly D, která bude realizovaná podle článku 6 a 7 této Smlouvy (dále jen „**Panující stavba**“), v jejíž prospěch mají být zřízeny Nové služebnosti na základě Budoucí smlouvy o zřízení služebnosti, k jejímuž uzavření Oprávněný vyzývá Povinného. Výzva podle předchozí věty (dále jen „**Výzva**“) musí být písemná a musí obsahovat identifikaci Panující stavby.
3. Povinný se zavazuje uzavřít s Oprávněným příslušnou Budoucí smlouvu o zřízení služebnosti nejpozději do devadesáti (90) kalendářních dnů od doručení Výzvy Povinnému.
4. Tento článek 6 zaniká, pokud nejpozději do 59 let od uzavření této Smlouvy nebude Povinnému doručena žádná Výzva.
5. V případě, že Povinný bude v prodlení s uzavřením Budoucí smlouvy o zřízení služebnosti, bude Oprávněný oprávněn uplatnit veškeré prostředky právní ochrany stanovené touto Smlouvou a příslušnými právními předpisy, zejména postupovat podle ustanovení § 1787 odst. 1 OZ.

6. Tento článek 6 je zcela oddělitelný od zbývajících ustanovení této Smlouvy. Pro zamezení jakýchkoli pochybností Strany uvádějí, že v případě zániku tohoto článku 6 nedochází k zániku jakýchkoli jiných ustanovení této Smlouvy.

Článek 7

Ostatní ujednání a závěrečná ustanovení

1. Strany prohlašují, že stavby uvedené v této Smlouvě a specifikaci Projektu byly vybudovány jako stavby, které nejsou součástí pozemků, a to na základě smluvních vztahů mezi Povinným a Oprávněným a dřívějších souhlasů Povinného, což Povinný podpisem této Smlouvy potvrzuje.
2. Strany pro zamezení jakýchkoli pochybností prohlašují, že tato Smlouva, její příslušné části, resp. příslušná oprávnění plynoucí ze služebností zřizovaných na základě této Smlouvy přechází na právní nástupce (ať už singulární nebo univerzální) Stran. Oprávněný a jakýkoliv právní nástupce Oprávněného je oprávněn nakládat s Veškerými služebními pozemky (jak je tento pojem definován níže) v rozsahu stanoveném touto Smlouvou. Oprávněný a jakýkoliv právní nástupce Oprávněného je oprávněn nakládat se stavbami nacházejícími se na Veškerých služebných pozemcích ve vlastnictví nebo užívání Oprávněného nebo právního nástupce Oprávněného (jako nového oprávněného) jako vlastník, tj. kromě jiného je oprávněn uvedené stavby zcizovat, užívat či zatěžovat, s čímž je Povinný srozuměn.
3. Povinný bere na vědomí, že na základě a v souladu se Smlouvou o VB 2007 a Smlouvou o pronájmu a provozování mezinárodního veřejného letiště Brno – Tuřany, uzavřenou s účinností od 1.7.2002 jakožto Nájemní smlouvou na pronájem části podniku – vnitřní organizační složky ČSL, s.p. – letiště Brno – Tuřany a o provozování civilního mezinárodního veřejného letiště Brno – Tuřany mezi státním podnikem Česká správa letišť, s.p. jako pronajímatelem a společností LETIŠTĚ BRNO a.s. jako nájemcem, resp. na základě jejího nového úplného znění přijatého mezi Povinným jako pronajímatelem a Oprávněným jako Provozovatelem a jako nájemcem s účinností od 1.7.2004, ve znění pozdějších dodatků (dále též „**Smlouva o pronájmu a provozování letiště**“) a na základě dříve vydaných souhlasů, je Oprávněný oprávněn realizovat výstavbu jakýchkoliv staveb Projektu jako samostatných staveb do vlastnictví Oprávněného (tedy staveb, které se nestanou či nejsou součástí pozemku) a že dosud realizované stavby na Pozemcích jsou samostatnými stavbami ve vlastnictví Provozovatele a tyto stavby nejsou součástí Pozemků (ani jejich částí) a Povinný se zavazuje nečinit jakékoliv kroky, které by byly v rozporu s prohlášením a potvrzením Povinného dle tohoto článku.
4. Není-li dále výslovně uvedeno jinak, oprávnění a práva založené a plynoucí ve prospěch Oprávněného dle této Smlouvy nemají dle vůle Stran žádný vliv na existující oprávnění a práva Oprávněného dle Smlouvy o pronájmu a provozování letiště, tj. nedochází k novaci ani změně práv a oprávnění sjednaných ve Smlouvě o pronájmu a provozování letiště. Oprávněný jako nájemce dle Smlouvy o pronájmu a provozování letiště souhlasí s omezením svých práv a oprávnění založených Smlouvou o pronájmu a provozování letiště v rozsahu nezbytně nutném pro řádný výkon obdobných práv založených touto Smlouvou.
5. Oprávněný realizuje a může dále realizovat výstavbu a užívání záměru „**Brno Airport Logistic Park**“ (a veškerých staveb Projektu) na základě Smlouvy o pronájmu a provozování letiště, přičemž stavby a stavební práce realizované na Veškerých služebných pozemcích byly a jsou realizovány v souladu se Smlouvou o pronájmu a provozování letiště a veškeré stavby realizované v rámci Projektu jsou realizovány do vlastnictví Oprávněného a jako stavby oddělené od pozemku, na kterém jsou takové stavby realizované. Realizace Projektu je v souladu se Smlouvou o pronájmu a provozování letiště a jejím účelem, resp. veškerými

smluvními vztahy založenými mezi Oprávněným a Povinným, a slouží k zajištění provozu a rozvoje mezinárodního letiště Brno - Tuřany a investic souvisejících s provozem a rozvojem letiště a zajištěním služeb souvisejících s provozem či rozvojem letiště.

6. Na základě výše uvedených smluvních dokumentů a skutečností došlo k realizaci stavby Haly D, přičemž výše uvedené v odst. 1 až 4 článku 7 se vztahuje rovněž na Halu D, která je, jako stavba oddělená od pozemku, ve vlastnictví Oprávněného, jakož i na veškeré další stavby tvořící součást a/nebo příslušenství Haly D, resp. stavby již existující a/nebo vystavěné na Pozemcích v budoucnu za účelem zajištění řádného provozu Haly D.
7. Oprávněný nemá předkupní právo ke Služebnému pozemku inženýrských sítí (dále společně jen „**Veškeré služební pozemky**“).
8. Úplaty za zřízení služebností dle této Smlouvy budou příjmem Povinného a Oprávněný výslovně prohlašuje, že na tyto se nevztahuje čl. XI odst. 11 Smlouvy o pronájmu a provozování mezinárodního veřejného letiště Brno – Tuřany ze dne 1.7.2002, resp. jejího nového úplného znění přijatého mezi Povinným jako pronajímatelem a Oprávněným jako Provozovatelem a nájemcem s účinností od 1.7.2004, ve znění pozdějších dodatků.
9. Nedohodnou-li se Strany na prodloužení Doby trvání služebností zřizovaných podle této Smlouvy nebo o zřízení jiného obdobného užívacího titulu dle výše uvedeného nejpozději do 18 měsíců před sjednaným uplynutím Doby trvání služebností zřizovaných podle této Smlouvy nebo nedohodnou-li se Strany jinak, je Oprávněný povinen předat k poslednímu dni Doby trvání služebností zřizovaných podle této Smlouvy Povinnému Veškeré služební pozemky vyklizené, ve stavu, v jakém je převzal, s přihlédnutím k běžnému opotřebení a realizaci Projektu, bez jakékoliv kontaminace a ekologické zátěže způsobené Oprávněným či budoucím oprávněným. Náklady na řádné vyklizení a předání Veškerých služebných pozemků Povinnému jdou plně k tíži Oprávněného. Aniž by byla dotčena povinnost Oprávněného vyklidit Veškeré služební pozemky dle tohoto článku 7.9 Smlouvy, zavazuje se Oprávněný bezúplatně k poslednímu dni Doby trvání převést Inženýrské sítě a stavby infrastruktury vybudované na základě Služebnosti Inženýrských sítí, které budou ve vlastnictví Oprávněného, do vlastnictví Povinného a předat Povinnému příslušnou vztahující se dokumentaci. Požádá-li Oprávněný Povinného ve lhůtě 18 měsíců před sjednaným uplynutím Doby trvání služebností zřizovaných podle této Smlouvy o prodloužení Doby trvání těchto služebností a nebo jen některých těchto služebností, dohodly se smluvní strany, že budou vést v dobré víře a bez zbytečného odkladu jednání o podmínkách prodloužení Doby trvání a činit příslušné právní úkony tak, aby byl naplněn zejména hospodářský účel ve vztahu k existujícím stavbám ve vlastnictví Oprávněného na Služebných pozemcích, a to při respektování všech zákonných postupů na straně Povinného a Oprávněného.
10. Povinný a Oprávněný shodně konstatují, že vzhledem ke stavebnímu, technickému a dopravnímu řešení dalších staveb ve vlastnictví Oprávněného, mohou být buď předcházejícími či následnými smluvními dokumenty uzavíranými mezi Oprávněným a Povinným zřízeny ve prospěch dalších staveb ve vlastnictví Oprávněného další služebnosti se stejným obsahem, ve stejném rozsahu a k tíži stejných částí služebných pozemků jako některé služebnosti zřízené touto Smlouvou (a nebo ve stejné části), a to z důvodu, že vzhledem ke stavebnímu, technickému a dopravnímu řešení těchto dalších staveb ve vlastnictví Oprávněného těmito dalšími stavbami ve vlastnictví Oprávněného budou sloužit některé stejné inženýrské sítě (resp. některé z nich nebo jejich část), které budou sloužit Hale D, a ohledně kterých jsou zřizovány služebnosti touto Smlouvou. Vzhledem k tomu, že tyto některé další služebnosti i služebnosti podle této Smlouvy jsou či budou zřízeny ohledně některých stejných inženýrských sítí (resp. některých z nich nebo jejich částí), Smluvní strany nepovažují tyto další služebnosti a

služebnosti podle této Smlouvy za služebnosti, které by si vzájemně konkurovaly. V nacenění úhrady za zřízení těchto dalších služebností (včetně zohlednění případného spoluužívání) je / bude tato skutečnost zohledněna a úhrada je / bude sjednána pouze za zřízení těch služebností (částí služebností) inženýrských sítí, za které dosud nebyla provedena úhrada. Tímto ustanovením nejsou dotčena ustanovení čl. 3 odst. 7 a čl. 3 odst. 8 této Smlouvy.

11. Povinný podpisem této Smlouvy vyslovuje svůj souhlas s rozdělením jakýchkoli z Veškerých služebných pozemků v souladu se stavebním záměrem v rámci realizace Projektu nebo pro případ potřeby zaměření staveb (rozestavěných či dokončených) pro účely vkladu do katastru nemovitostí. Povinný se dále zavazuje poskytnout Oprávněnému veškerou nezbytnou součinnost s realizací změn v katastru nemovitostí v návaznosti na výše udělený souhlas. Povinný se zavazuje na žádost Oprávněného udělit a podepsat výše uvedený souhlas i ve formě samostatného dokumentu, a to ve lhůtě pěti (5) pracovních dnů od doručení žádosti o udělení takového souhlasu Povinného. Veškeré náklady spojené s takovým rozdělováním kteréhokoliv z Veškerých služebných pozemků, vyhotovením geometrických plánů a zápisem změn do katastru nemovitostí půjdou k tíži Oprávněného. Zápisy veškerých změn do katastru nemovitostí zajišťuje výhradně Povinný.
12. Tato Smlouva nabývá platnosti dnem jejího podpisu Smluvními stranami a účinnosti zveřejněním v registru smluv ve smyslu zákona č. 340/2015 Sb., ve znění pozdějších předpisů.
13. Bude-li jakékoliv ustanovení této Smlouvy shledáno příslušným soudem nebo jiným orgánem zdánlivým, neplatným, nebo nevymahatelným, bude takové ustanovení považováno za vypuštěné ze Smlouvy a ostatní ustanovení této Smlouvy budou nadále trvat, pokud lze předpokládat, že by Strany tuto Smlouvu uzavřely i bez takového ustanovení, pokud by zdánlivost, neplatnost nebo nevymahatelnost rozpoznaly včas (oddělitelné ujednání). Smluvní strany v takovém případě bez zbytečného odkladu uzavřou takové dodatky k této Smlouvě, které umožní dosažení výsledku stejného, a pokud to není možné, pak co nejbližšího tomu, jakého mělo být dosaženo zdánlivým, neplatným, nebo nevymahatelným ustanovením.
14. Tato Smlouva je vyhotovena a podepsána v 6 vyhotoveních v českém jazyce. Tři vyhotovení této Smlouvy obdrží Oprávněný, dvě vyhotovení Povinný a jedno vyhotovení bude předloženo příslušnému katastrálnímu úřadu spolu s Návrhem na výmaz věcných břemen a vklad služebností.
15. Tuto Smlouvu lze doplňovat, měnit či upravovat výhradně ve formě písemných ujednání podepsaných Smluvními stranami.
16. Následující Přílohy tvoří nedílnou součást této Smlouvy:
 - Příloha č. 1 Specifikace Projektu – Situační zakres; a
 - Příloha č. 2 Pověření Ing. Petra Beneše k zastupování Jihomoravského kraje.
17. Uzavření této smlouvy bylo schváleno na 70. schůzi Rady Jihomoravského kraje konané dne 20.7.2022, usnesení č. 4533/22/R70.
18. Smluvní strany tímto výslovně prohlašují, že tato Smlouva vyjadřuje jejich pravou a svobodnou vůli, na důkaz čehož připojují níže své podpisy.

Povinný:

Oprávněný:

V Brně dne 17.10.2022

V Praze dne 24.11.2022

za **Jihomoravský kraj**
Ing. Petr Beneš, vedoucí odboru majetkového
KrÚ JMK na základě pověření ze dne 1.6.2012

za **LETIŠTĚ BRNO a.s.**
Mgr. Milan Kratina, předseda představenstva

V Praze dne 24.11.2022

za **LETIŠTĚ BRNO a.s.**
Ing. Mgr. Zdeněk Šoustal,
místopředseda představenstva

Příloha č.: /

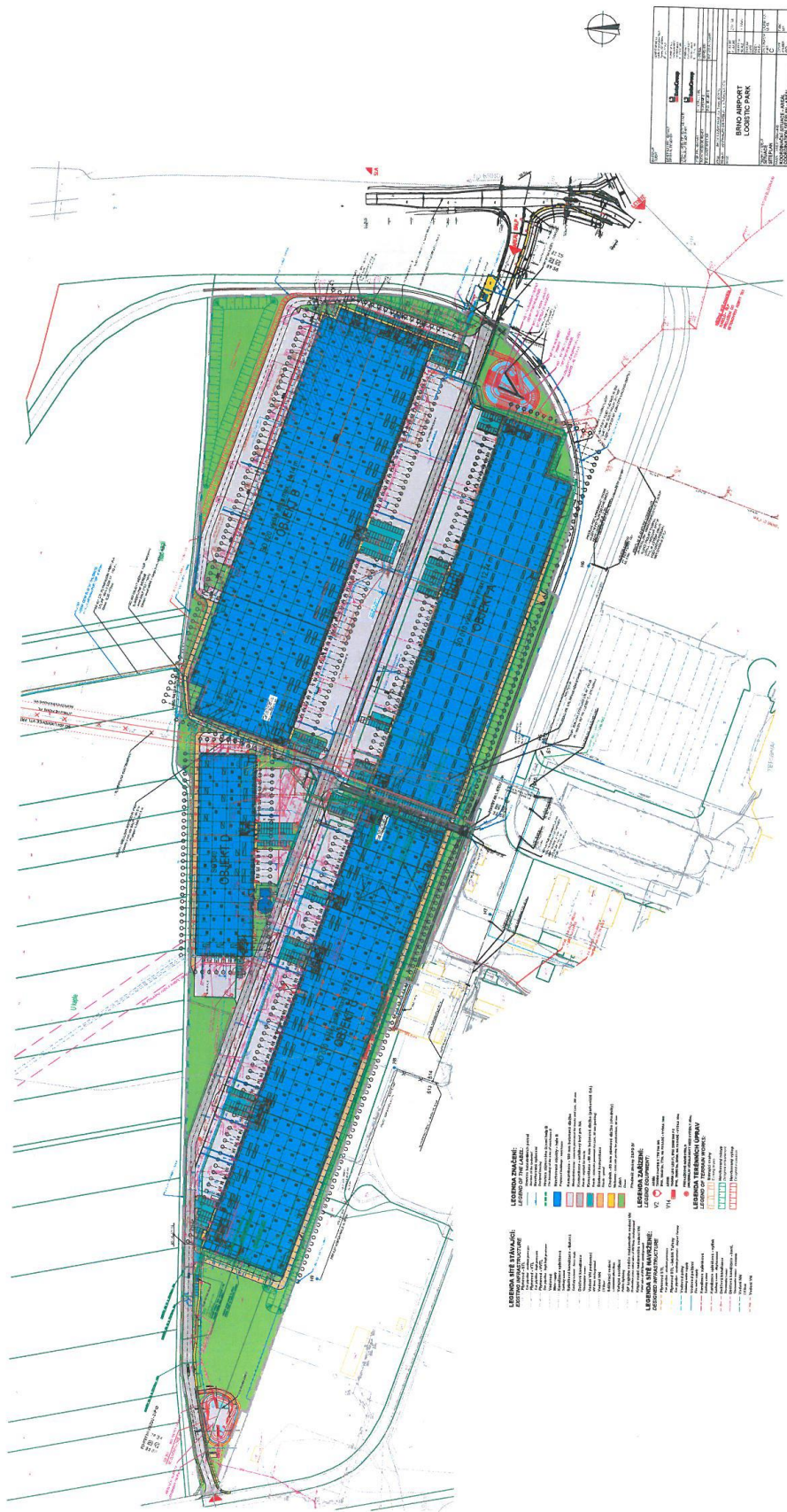

Příloha č.: 2



JUDr. Michal HAŠEK
hejtman Jihomoravského kraje

POVĚŘENÍ

Já, níže podepsaný **JUDr. Michal Hašek**, jako hejtman Jihomoravského kraje, IČ: 70888337, se sídlem Žerotínovo nám. 3/5, 601 82 Brno

pověřuji tímto

pana Ing. Petra Beneše, vedoucího odboru majetkového Krajského úřadu Jihomoravského kraje, nar. 27. 3. 1965, trvale bytem Šípková 776, 664 01 Bílovice nad Svitavou, k podepisování smluv o budoucí smlouvě o zřízení věcného břemene a smluv o zřízení věcného břemene a dále smluv o právu provést stavbu (uzavírané v souladu s přísl. ust. zák. č. 183/2006 Sb., o územním plánování a stavebním řádu, v platném znění).

V Brně dne 1.6.2012

Pověření přijímám.

VÝKAZ DOSAVADNÍHO A NOVÉHO STAVU ÚDAJŮ KATASTRU NEMOVITOSTÍ

Dosavadní stav			Nový stav												
Označení pozemku parc. číslem	Výměra parcely		Druh pozemku Způsob využití	Označení pozemku parc. číslem	Výměra parcely		Druh pozemku Způsob využití	Typ stavby Způsob využití	Způsob určení výměr	Porovnání se stavem evidence právních vztahů					
	ha	m ²			Díl přechází z pozemku označeného v katastru nemovitostí	dřívejší poz. evidenci				Číslo listu vlastnictví	Výměra dílu		Označení dílu		
											ha	m ²			
2269/1										2269/1		9			
2269/27										2269/27		9			
2269/28										2269/28		9			
2269/29										2269/29		9			
2269/33										2269/33		9			
2269/35										2269/35		9			
2269/36										2269/36		9			
2269/44										2269/44		9			
2269/45										2269/45		9			
2269/46										2269/46		9			
2269/47										2269/47		9			
2269/48										2269/48		9			
2269/49										2269/49		9			
2269/59										2269/59		9			
2269/80										2269/80		9			
2269/81										2269/81		9			
2269/82										2269/82		9			
2269/83										2269/83		9			
2269/84										2269/84		9			
2269/85										2269/85		9			
2269/87										2269/87		9			
2269/88										2269/88		9			
2269/89										2269/89		9			
2269/92										2269/92		9			
2269/93										2269/93		9			
2269/94										2269/94		9			
2269/95										2269/95		9			
2269/96										2269/96		9			
2269/97										2269/97		9			
2269/98										2269/98		9			
2269/99										2269/99		9			
2269/100										2269/100		9			
2269/101										2269/101		9			
2269/102										2269/102		9			
2269/103										2269/103		9			
2269/104										2269/104		9			
2269/105										2269/105		9			
2269/106										2269/106		9			
2269/107										2269/107		9			
2269/109										2269/109		9			
2269/110										2269/110		9			

Druh věcného břemene: dle listin
 Oprávněný: dle listin

GEOMETRICKÝ PLÁN pro vymezení rozsahu věcného břemene k části pozemku	Geometrický plán ověřil úředně oprávněný zeměměřický inženýr:	Stejnopis ověřil úředně oprávněný zeměměřický inženýr:
	Jméno, příjmení: ██████████	Jméno, příjmení:
	Číslo položky seznamu úředně oprávněných zeměměřických inženýrů: 936/95	Číslo položky seznamu úředně oprávněných zeměměřických inženýrů:
	Dne: 22.11.2022 Číslo: 47/2022	Dne: Číslo:
Náležitostmi a přesností odpovídá právním předpisům.	Tento stejnopis odpovídá geometrickému plánu v elektronické podobě uloženému v dokumentaci katastrálního úřadu.	
Vyhotovitel: ██████████ IČ: 605 52 026	Katastrální úřad souhlasí s odslovením parcel.	
Číslo plánu: 1873-22/2022	Ověření stejnopisu geometrického plánu v listinné podobě.	
Okres: BRNO-MĚSTO		
Obec: BRNO		
Kat. území: TUŘANY		
Mapový list: BRNO 6-2/31,6-2/33,7-2/42,7-2/44		
Dosavadním vlastníkům pozemků byla poskytnuta možnost seznámit se v terénu s průběhem navrhovaných nových hranic, které byly označeny předepsaným způsobem:		

3883

3884

3885

3870

3871

2269/1

2269/61

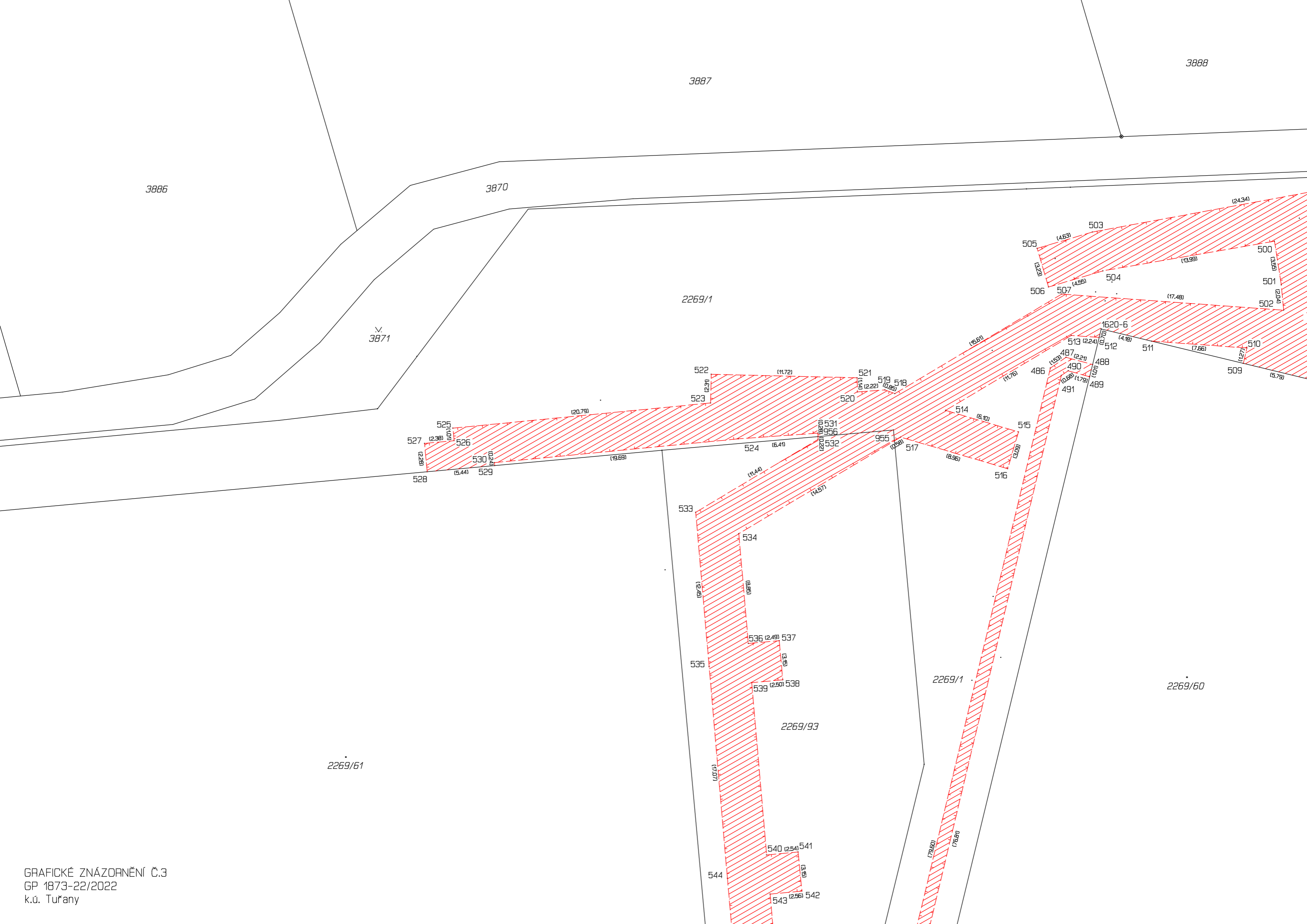

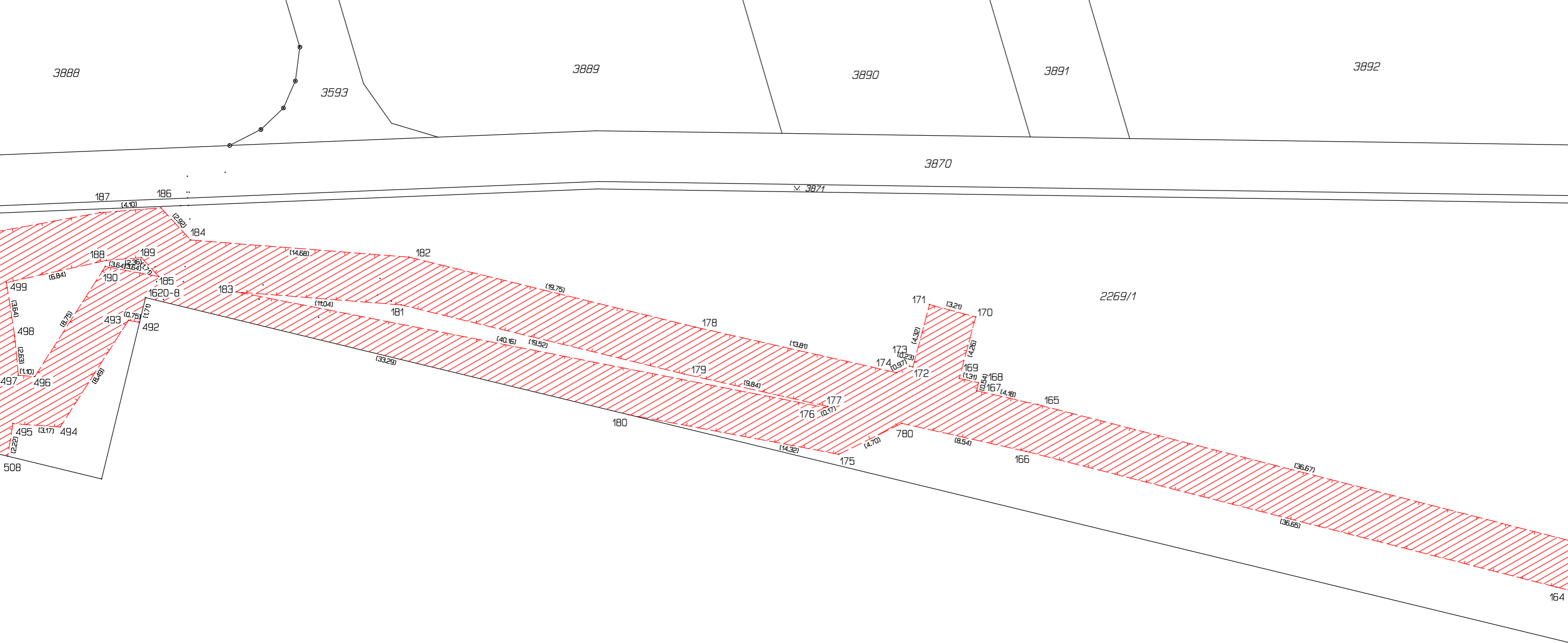

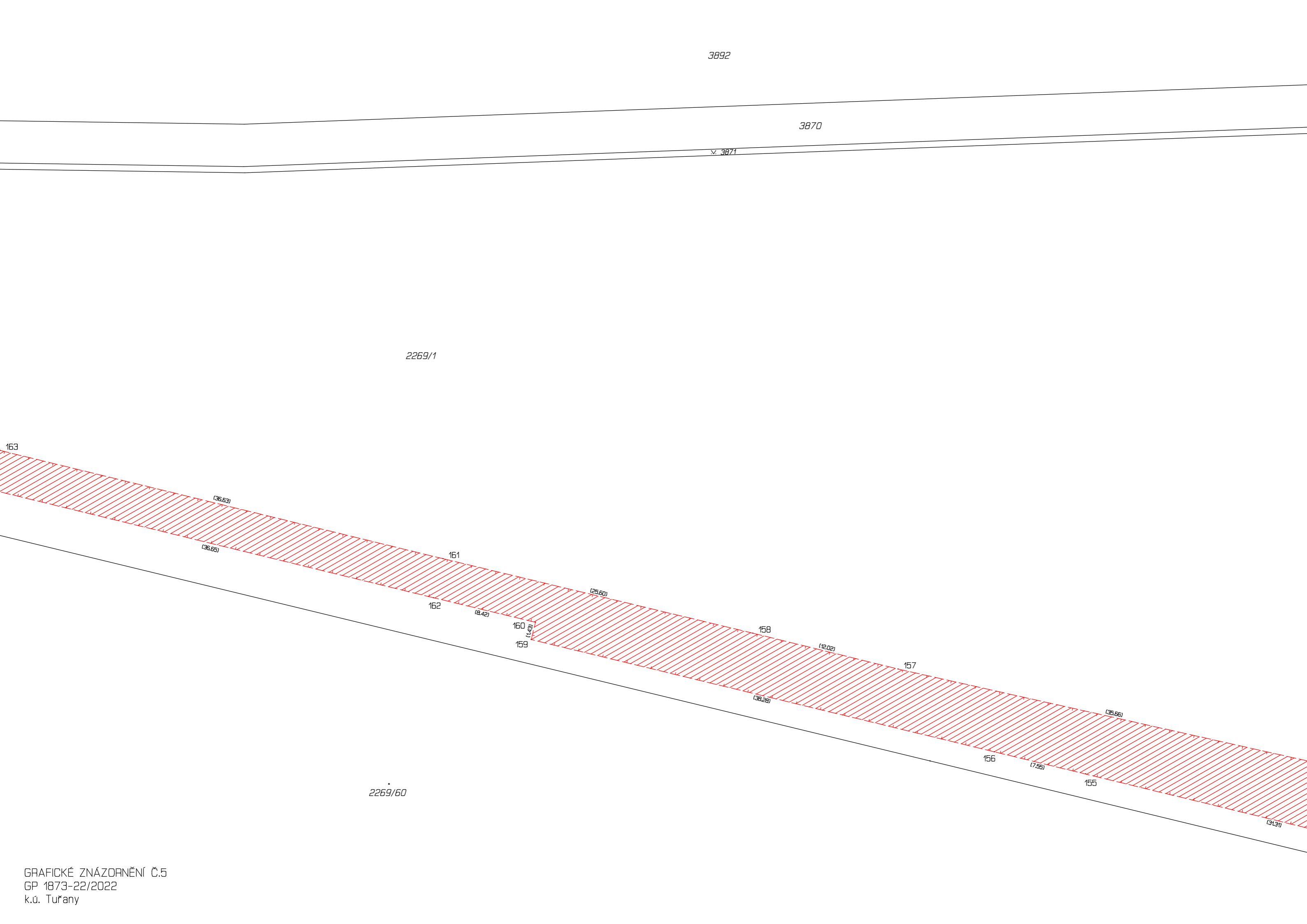

3870

v. 3871

2270/5

2840/10

2269/1

2276/59

Okres: Brno-venkov
 Obec: Šlapanice
 k.ú.: Šlapanice u Brna
 k.ú.: Tuřany
 Obec: Brno
 Okres: Brno-město

2269/80

827 (2.09) 117
 116 826

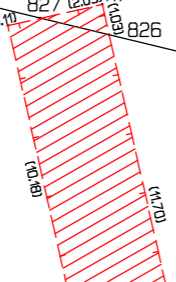

2269/61

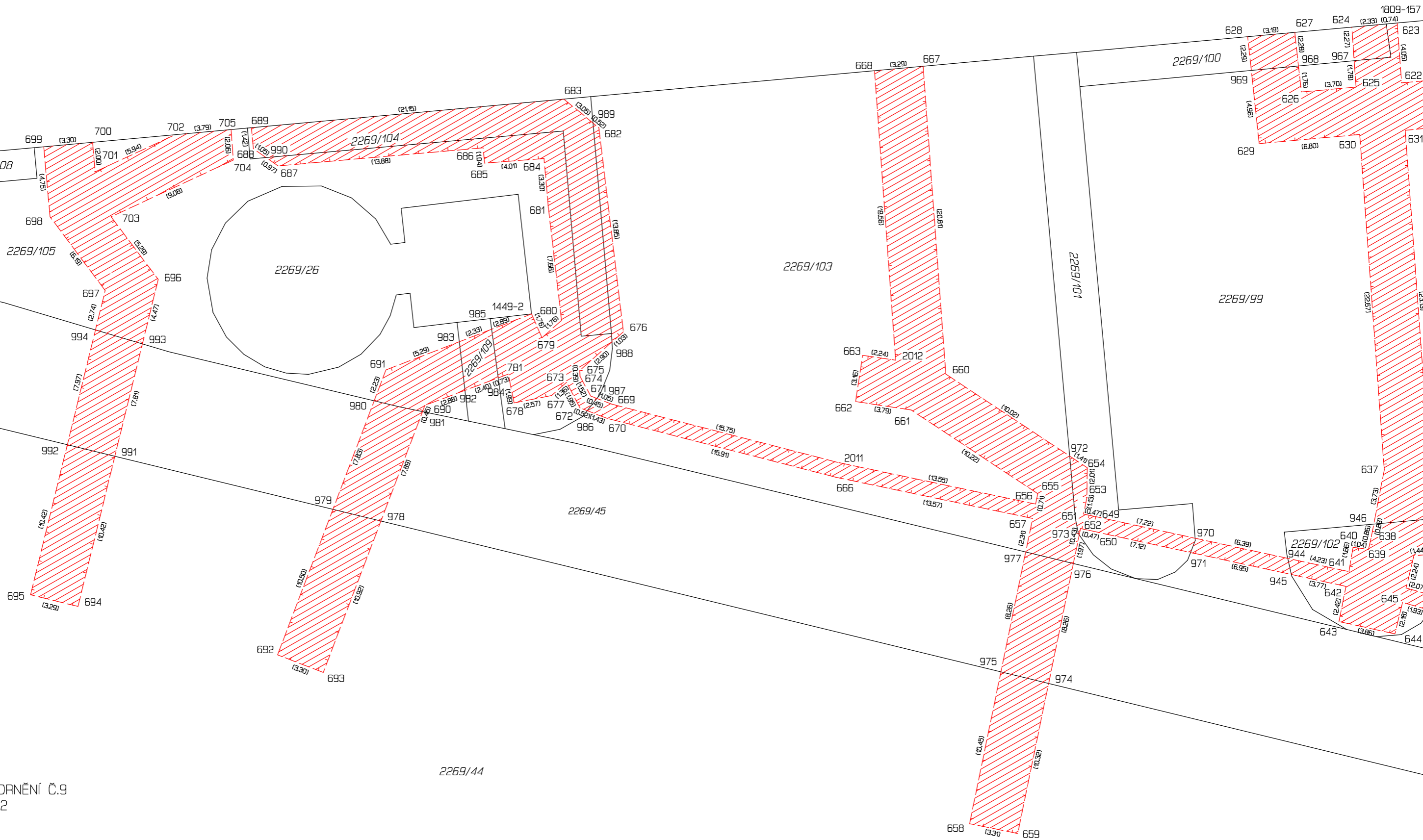

2269/60

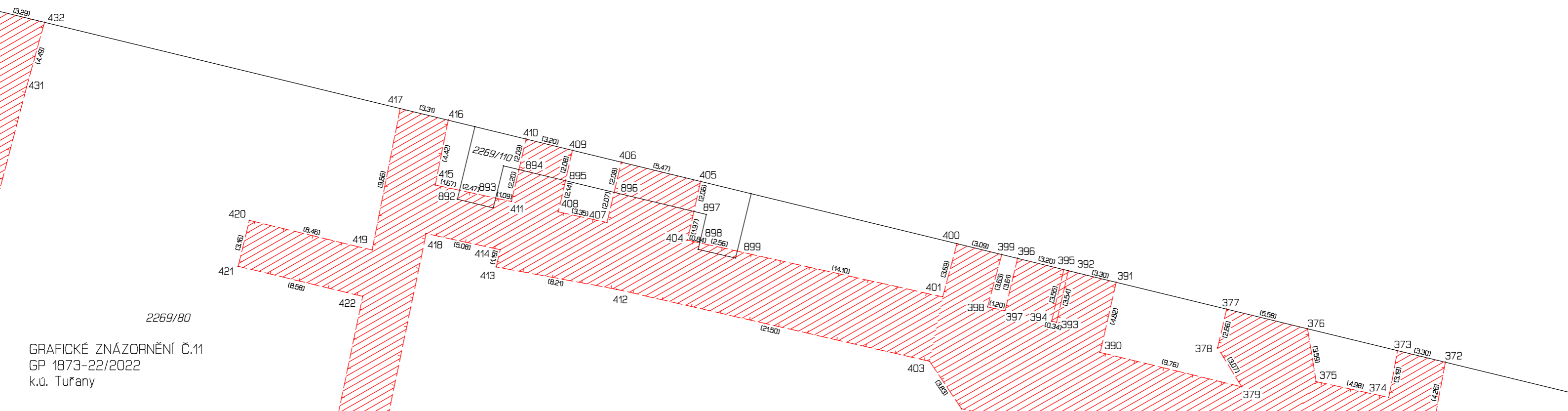

2269/80

GRAFICKÉ ZNÁZORNĚNÍ Č.11
GP 1873-22/2022
k.ú. Tuřany

2269/60

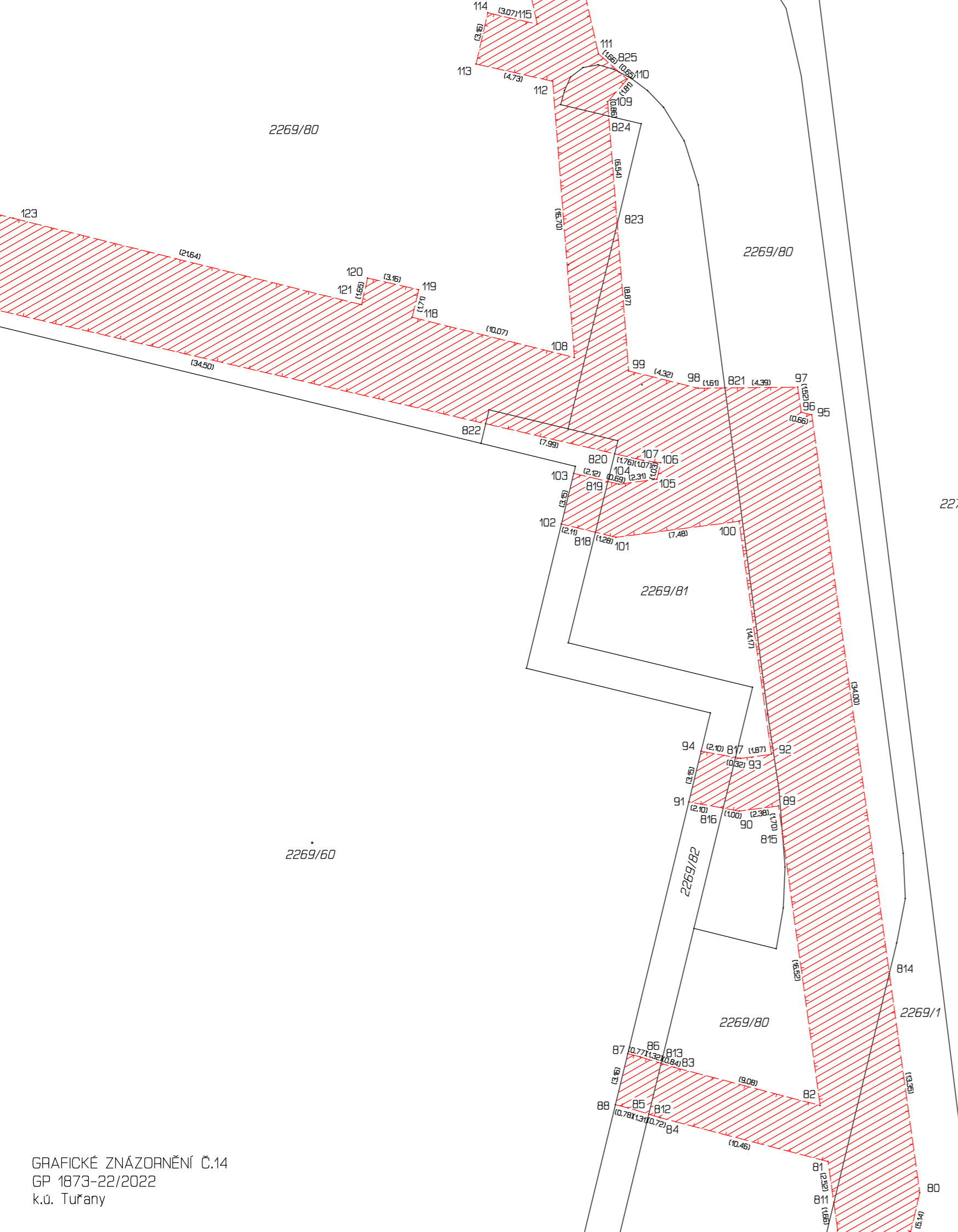

2270/5

2276/59

2840/10

Okres: Brno-venkov
 Obec: Slapanice
 k.ú.: Slapanice u Brna
 k.ú.: Tuřany
 Obec: Brno
 Okres: Brno-město

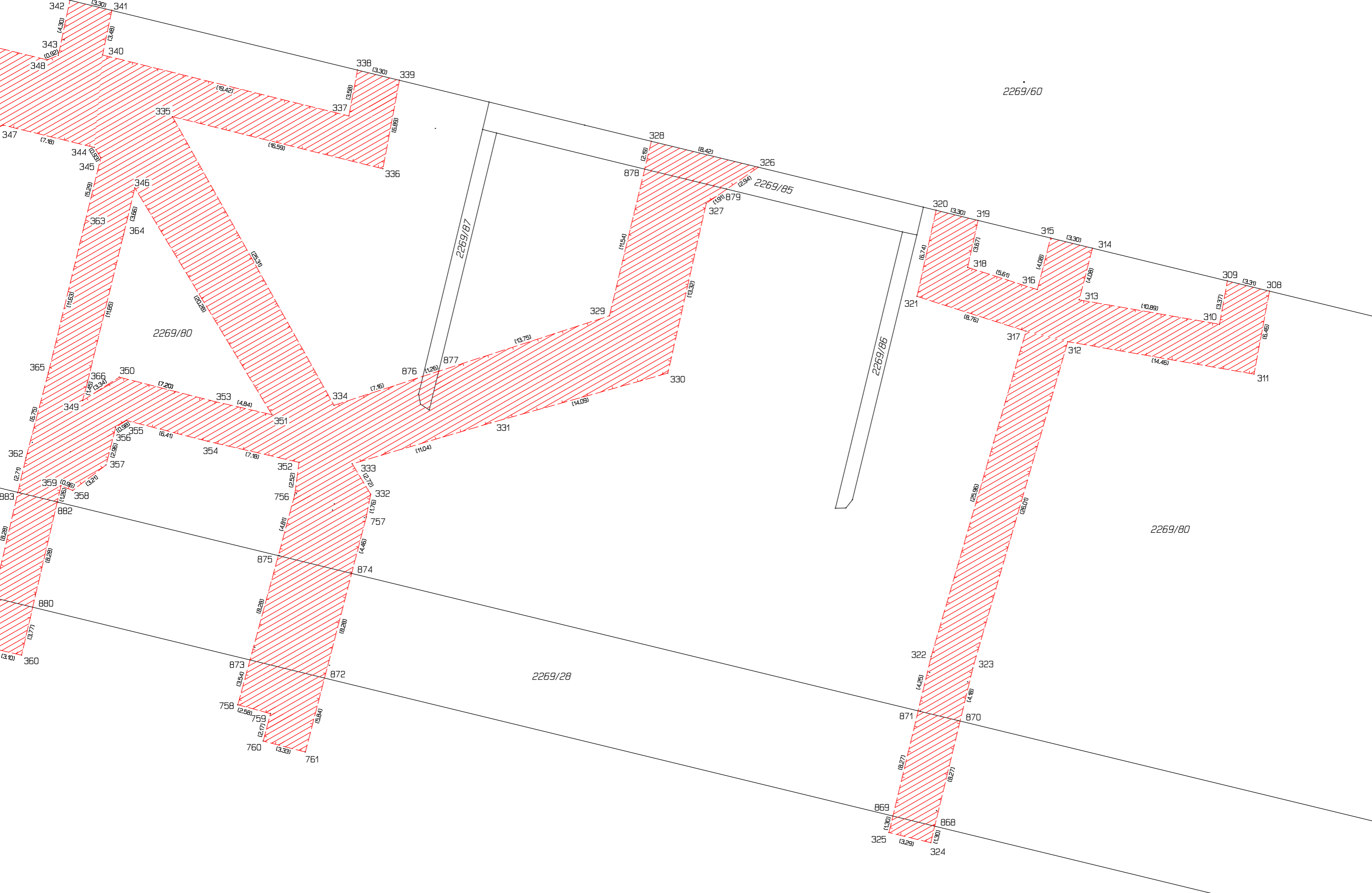

2269/60

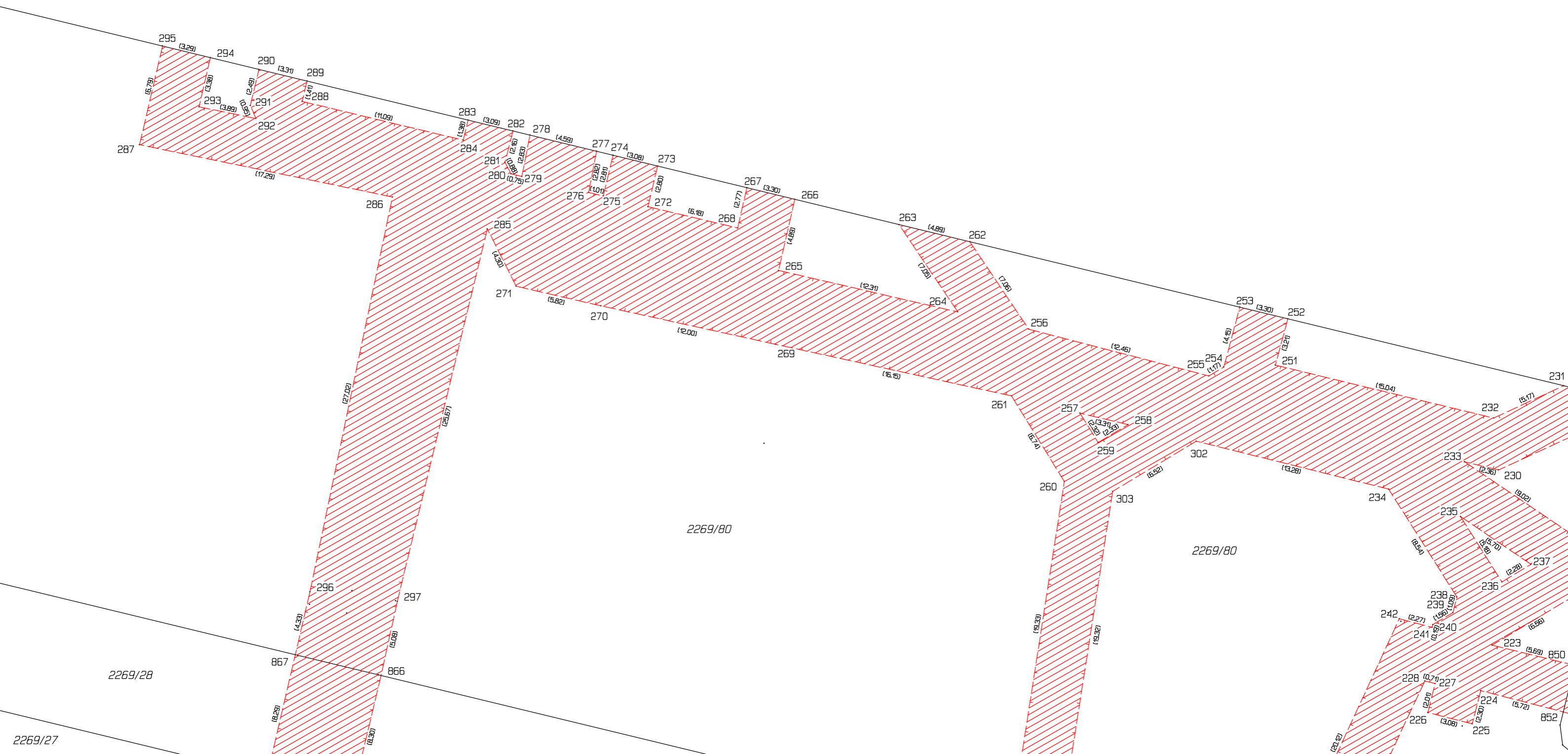

2269/80

2269/80

2269/28

2269/27

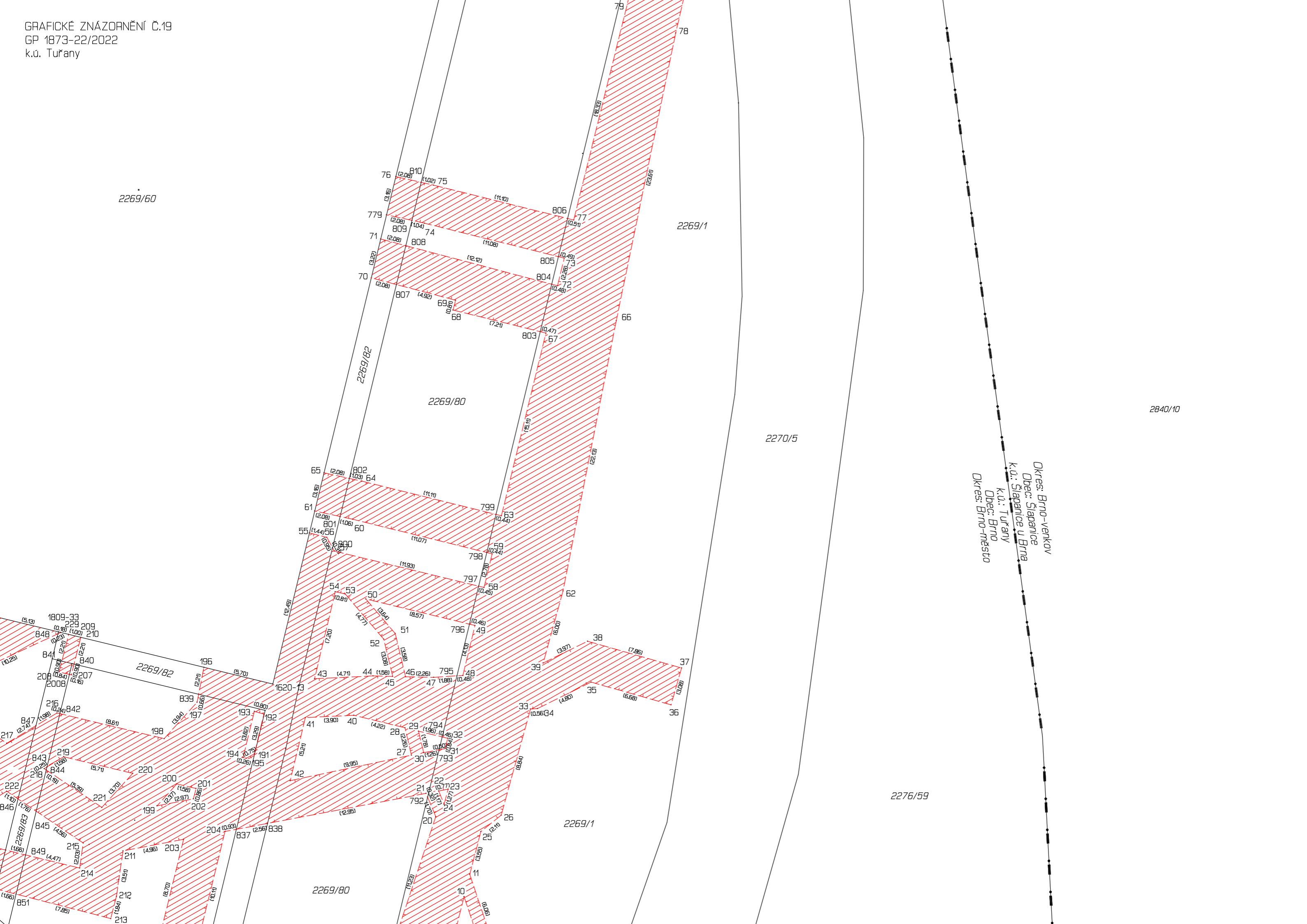

2269/60

2269/1

2270/5

2840/10

2269/80

2269/1

2276/59

Okres: Brno-venkov
Obec: Šlapanice u Brna
k.ú.: Šlapanice u Brna
k.ú.: Turany
Obec: Brno
Okres: Brno-město

Seznam souřadnic (S-JTSK)

Číslo bodu	Souřadnice pro zápis do KN			Souřadnice určené měřením		
	Y	X	Kód kvality	Y	X	Poznámka
1449-2	592662,03	1165455,92	3			
1449-27	592581,75	1165555,89	3			
1449-51	592202,74	1165586,01	3			
1620-2	592724,37	1165447,34	3			
1620-3	592729,07	1165396,31	3			
1620-6	592513,28	1165370,05	3			
1620-8	592487,00	1165363,55	3			
1620-13	592159,83	1165547,08	3			
1809-33	592177,05	1165542,90	3			
1809-157	592604,43	1165436,38	3			
1809-193	592725,77	1165432,13	3			
1809-194	592724,92	1165441,41	3			
1	592169,02	1165604,70	3			
2	592167,75	1165608,02	3			
3	592156,73	1165597,44	3			
4	592153,71	1165599,72	3			
5	592153,15	1165583,79	3			
6	592152,34	1165580,69	3			
7	592150,07	1165572,04	3			
8	592151,35	1165571,63	3			
9	592146,29	1165571,42	3			
10	592144,47	1165564,16	3			
11	592144,01	1165562,38	3			
12	592142,94	1165568,73	3			
13	592142,09	1165568,13	3			
14	592138,48	1165572,20	3			
15	592138,04	1165571,28	3			
16	592134,68	1165572,05	3			
17	592134,14	1165573,20	3			
18	592134,36	1165571,43	3			
19	592133,47	1165571,88	3			
20	592146,74	1165557,74	3			
21	592147,52	1165555,87	3			
22	592146,51	1165555,68	3			
23	592145,75	1165555,53	3			
24	592146,07	1165556,76	3			
25	592143,12	1165558,94	3			
26	592141,48	1165557,61	3			

Číslo bodu	Souřadnice pro zápis do KN			Souřadnice určené měřením		
	Y	X	Kód kvality	Y	X	Poznámka
27	592148,69	1165552,80	3			
28	592149,22	1165550,60	3			
29	592148,13	1165550,87	3			
30	592147,71	1165552,60	3			
31	592145,98	1165552,27	3			
32	592145,78	1165551,45	3			
33	592139,13	1165549,09	3			
34	592138,57	1165549,05	3			
35	592134,26	1165546,93	3			
36	592127,84	1165548,76	3			
37	592126,99	1165545,80	3			
38	592134,55	1165543,64	3			
39	592138,11	1165545,39	3			
40	592153,32	1165549,59	3			
41	592157,22	1165549,78	3			
42	592158,43	1165554,85	3			
43	592156,48	1165546,66	3			
44	592151,78	1165546,43	3			
45	592150,20	1165546,47	3			
46	592149,17	1165546,50	3			
47	592146,91	1165546,55	3			
48	592144,56	1165546,39	3			
49	592143,59	1165542,38	3			
50	592152,36	1165540,25	3			
51	592150,00	1165543,02	3			
52	592150,92	1165543,48	3			
53	592154,02	1165539,85	3			
54	592154,81	1165539,66	3			
55	592156,89	1165534,94	3			
56	592155,49	1165535,29	3			
57	592154,89	1165536,40	3			
58	592142,86	1165539,32	3			
59	592142,21	1165536,62	3			
60	592153,39	1165533,85	3			
61	592156,46	1165533,18	3			
62	592136,52	1165539,60	3			
63	592141,47	1165533,56	3			
64	592152,68	1165530,78	3			
65	592155,72	1165530,11	3			
66	592132,24	1165517,89	3			
67	592137,89	1165518,88	3			

Číslo bodu	Souřadnice pro zápis do KN			Souřadnice určené měřením		
	Y	X	Kód kvality	Y	X	Poznámka
68	592145,35	1165517,03	3			
69	592145,15	1165516,24	3			
70	592151,92	1165514,45	3			
71	592151,16	1165511,32	3			
72	592136,96	1165515,08	3			
73	592136,42	1165512,86	3			
74	592147,64	1165510,05	3			
75	592146,92	1165506,99	3			
76	592149,95	1165506,31	3			
77	592135,66	1165509,80	3			
78	592127,47	1165494,77	3			
79	592131,25	1165492,01	3			
80	592126,30	1165489,76	3			
81	592131,83	1165487,87	3			
82	592132,30	1165484,49	3			
83	592141,09	1165482,20	3			
84	592141,95	1165485,23	3			
85	592143,89	1165484,63	3			
86	592143,15	1165481,56	3			
87	592143,90	1165481,38	3			
88	592144,65	1165484,45	3			
89	592134,81	1165466,44	3			
90	592137,17	1165466,75	3			
91	592140,22	1165466,20	3			
92	592135,24	1165463,32	3			
93	592137,09	1165463,57	3			
94	592139,48	1165463,14	3			
95	592132,81	1165442,86	3			
96	592133,45	1165442,71	3			
97	592133,66	1165441,20	3			
98	592139,66	1165441,26	3			
99	592143,85	1165440,22	3			
100	592137,19	1165449,28	3			
101	592144,61	1165450,25	3			
102	592147,90	1165449,45	3			
103	592147,16	1165446,39	3			
104	592144,43	1165447,05	3			
105	592142,14	1165446,75	3			
106	592141,91	1165445,75	3			
107	592142,97	1165445,61	3			
108	592147,12	1165439,41	3			

Číslo bodu	Souřadnice pro zápis do KN			Souřadnice určené měřením		
	Y	X	Kód kvality	Y	X	Poznámka
109	592145,12	1165424,00	3			
110	592143,93	1165422,64	3			
111	592145,67	1165421,11	3			
112	592148,43	1165422,76	3			
113	592153,04	1165421,72	3			
114	592152,34	1165418,64	3			
115	592149,35	1165419,32	3			
116	592151,60	1165409,39	3			
117	592148,48	1165408,69	3			
118	592156,90	1165436,99	3			
119	592156,51	1165435,32	3			
120	592159,59	1165434,62	3			
121	592159,95	1165436,23	3			
122	592186,07	1165435,59	3			
123	592180,95	1165431,02	3			
124	592188,94	1165429,02	3			
125	592188,60	1165427,53	3			
126	592190,66	1165427,06	3			
127	592194,25	1165427,69	3			
128	592190,57	1165415,49	3			
129	592187,45	1165416,41	3			
130	592188,84	1165399,87	3			
131	592185,66	1165400,24	3			
132	592210,02	1165423,74	3			
133	592227,25	1165419,58	3			
134	592230,41	1165418,81	3			
135	592223,82	1165405,41	3			
136	592227,27	1165405,84	3			
137	592231,61	1165402,83	3			
138	592229,37	1165399,60	3			
139	592227,43	1165399,52	3			
140	592228,04	1165390,69	3			
141	592224,84	1165390,47	3			
142	592231,40	1165424,48	3			
143	592256,47	1165412,33	3			
144	592259,64	1165411,54	3			
145	592254,11	1165397,96	3			
146	592249,57	1165398,34	3			
147	592249,31	1165395,20	3			
148	592255,06	1165394,71	3			
149	592263,67	1165391,51	3			

Číslo bodu	Souřadnice pro zápis do KN			Souřadnice určené měřením		
	Y	X	Kód kvality	Y	X	Poznámka
150	592264,79	1165394,51	3			
151	592257,30	1165397,29	3			
152	592274,39	1165414,41	3			
153	592274,11	1165413,23	3			
154	592284,81	1165405,19	3			
155	592304,53	1165405,80	3			
156	592311,87	1165404,03	3			
157	592319,60	1165397,38	3			
158	592331,27	1165394,50	3			
159	592349,07	1165395,01	3			
160	592348,73	1165393,62	3			
161	592356,16	1165388,51	3			
162	592356,92	1165391,65	3			
163	592391,74	1165379,81	3			
164	592392,52	1165382,95	3			
165	592427,27	1165370,72	3			
166	592428,03	1165373,86	3			
167	592431,35	1165369,79	3			
168	592431,23	1165369,26	3			
169	592432,51	1165368,96	3			
170	592431,41	1165364,84	3			
171	592434,51	1165364,02	3			
172	592435,62	1165368,20	3			
173	592435,84	1165368,15	3			
174	592436,71	1165368,58	3			
175	592440,58	1165374,05	3			
176	592441,48	1165370,92	3			
177	592441,32	1165370,85	3			
178	592450,18	1165365,53	3			
179	592450,92	1165368,67	3			
180	592454,65	1165371,39	3			
181	592469,88	1165364,04	3			
182	592469,36	1165360,84	3			
183	592480,89	1165363,17	3			
184	592483,99	1165359,69	3			
185	592486,12	1165362,14	3			
186	592485,96	1165357,54	3			
187	592490,05	1165357,86	3			
188	592489,63	1165361,06	3			
189	592487,28	1165360,88	3			
190	592489,70	1165361,47	3			

Číslo bodu	Souřadnice pro zápis do KN			Souřadnice určené měřením		
	Y	X	Kód kvality	Y	X	Poznámka
191	592161,31	1165552,70	3			
192	592160,55	1165549,50	3			
193	592161,32	1165549,28	3			
194	592162,22	1165552,99	3			
195	592161,97	1165553,05	3			
196	592165,37	1165545,74	3			
197	592165,91	1165548,55	3			
198	592168,56	1165551,47	3			
199	592169,13	1165556,87	3			
200	592167,54	1165555,11	3			
201	592166,00	1165555,48	3			
202	592166,21	1165556,31	3			
203	592167,00	1165559,56	3			
204	592163,67	1165558,93	3			
205	592169,07	1165568,01	3			
206	592166,08	1165568,75	3			
207	592176,02	1165546,35	3			
208	592176,99	1165546,11	3			
209	592176,23	1165543,10	3			
210	592175,26	1165543,33	3			
211	592171,87	1165560,49	3			
212	592172,39	1165564,15	3			
213	592172,85	1165565,93	3			
214	592175,35	1165561,87	3			
215	592175,06	1165559,86	3			
216	592177,17	1165549,41	3			
217	592181,21	1165551,84	3			
218	592178,19	1165553,88	3			
219	592176,63	1165552,93	3			
220	592171,08	1165554,26	3			
221	592173,57	1165557,00	3			
222	592181,21	1165555,70	3			
223	592186,83	1165559,08	3			
224	592187,60	1165562,12	3			
225	592188,16	1165564,35	3			
226	592191,14	1165563,59	3			
227	592190,65	1165561,64	3			
228	592191,34	1165561,47	3			
229	592176,88	1165542,94	3			
230	592186,39	1165547,34	3			
231	592182,04	1165541,69	3			

Číslo bodu	Souřadnice pro zápis do KN			Souřadnice určené měřením		
	Y	X	Kód kvality	Y	X	Poznámka
232	592186,73	1165543,86	3			
233	592188,68	1165546,79	3			
234	592193,76	1165548,62	3			
235	592188,95	1165550,46	3			
236	592186,18	1165554,84	3			
237	592184,23	1165553,66	3			
238	592189,19	1165555,84	3			
239	592189,46	1165556,90	3			
240	592190,80	1165557,70	3			
241	592190,85	1165557,88	3			
242	592193,05	1165557,31	3			
243	592209,92	1165593,77	3			
244	592206,93	1165595,16	3			
245	592191,37	1165573,98	3			
246	592189,92	1165571,28	3			
247	592188,59	1165575,46	3			
248	592188,30	1165574,92	3			
249	592179,24	1165577,12	3			
250	592174,51	1165575,02	3			
251	592201,35	1165540,31	3			
252	592200,52	1165537,21	3			
253	592203,73	1165536,43	3			
254	592204,80	1165540,44	3			
255	592205,80	1165541,04	3			
256	592217,86	1165537,91	3			
257	592214,43	1165543,53	3			
258	592211,21	1165544,30	3			
259	592213,21	1165545,50	3			
260	592215,48	1165548,11	3			
261	592219,02	1165542,38	3			
262	592221,80	1165532,05	3			
263	592226,55	1165530,90	3			
264	592222,62	1165536,75	3			
265	592234,61	1165533,97	3			
266	592233,53	1165529,20	3			
267	592236,74	1165528,42	3			
268	592237,35	1165531,13	3			
269	592234,79	1165538,92	3			
270	592246,51	1165536,34	3			
271	592252,18	1165535,03	3			
272	592243,36	1165529,70	3			

Číslo bodu	Souřadnice pro zápis do KN			Souřadnice určené měřením		
	Y	X	Kód kvality	Y	X	Poznámka
273	592242,71	1165526,98	3			
274	592245,70	1165526,25	3			
275	592246,35	1165528,98	3			
276	592247,33	1165528,75	3			
277	592246,80	1165525,98	3			
278	592251,26	1165524,90	3			
279	592251,80	1165527,68	3			
280	592252,53	1165527,50	3			
281	592252,93	1165526,72	3			
282	592252,40	1165524,63	3			
283	592255,40	1165523,90	3			
284	592255,73	1165525,24	3			
285	592254,12	1165531,19	3			
286	592260,47	1165529,05	3			
287	592277,40	1165525,55	3			
288	592266,51	1165522,65	3			
289	592266,19	1165521,28	3			
290	592269,41	1165520,50	3			
291	592269,98	1165522,92	3			
292	592269,61	1165523,79	3			
293	592273,42	1165523,01	3			
294	592272,67	1165519,71	3			
295	592275,87	1165518,93	3			
296	592265,99	1165555,50	3			
297	592260,14	1165556,14	3			
298	592269,11	1165568,90	3			
299	592266,65	1165569,47	3			
300	592267,60	1165573,58	3			
301	592264,37	1165574,33	3			
302	592206,65	1165545,41	3			
303	592212,24	1165548,77	3			
304	592218,45	1165567,21	3			
305	592215,21	1165567,86	3			
306	592221,67	1165580,26	3			
307	592218,47	1165581,06	3			
308	592294,60	1165514,39	3			
309	592297,82	1165513,61	3			
310	592298,43	1165516,93	3			
311	592295,78	1165520,74	3			
312	592310,03	1165518,26	3			
313	592309,16	1165515,06	3			

Číslo bodu	Souřadnice pro zápis do KN			Souřadnice určené měřením		
	Y	X	Kód kvality	Y	X	Poznámka
314	592308,14	1165511,11	3			
315	592311,35	1165510,33	3			
316	592312,36	1165514,28	3			
317	592313,23	1165517,46	3			
318	592317,70	1165512,57	3			
319	592316,90	1165508,98	3			
320	592320,11	1165508,21	3			
321	592321,57	1165514,79	3			
322	592320,49	1165542,38	3			
323	592317,30	1165543,23	3			
324	592320,52	1165556,60	3			
325	592323,72	1165555,82	3			
326	592333,72	1165504,91	3			
327	592337,70	1165507,68	3			
328	592341,90	1165502,93	3			
329	592345,11	1165516,28	3			
330	592340,64	1165520,67	3			
331	592354,20	1165524,48	3			
332	592363,38	1165529,94	3			
333	592364,79	1165527,61	3			
334	592366,19	1165523,13	3			
335	592378,55	1165501,04	3			
336	592362,45	1165505,03	3			
337	592365,05	1165500,99	3			
338	592364,39	1165497,48	3			
339	592361,18	1165498,25	3			
340	592383,90	1165496,32	3			
341	592383,19	1165492,92	3			
342	592386,40	1165492,14	3			
343	592387,28	1165496,35	3			
344	592384,53	1165503,40	3			
345	592384,03	1165504,18	3			
346	592381,43	1165506,50	3			
347	592391,50	1165501,69	3			
348	592388,13	1165496,70	3			
349	592385,43	1165522,78	3			
350	592382,62	1165520,97	3			
351	592370,93	1165523,85	3			
352	592368,87	1165527,49	3			
353	592375,65	1165522,76	3			
354	592375,87	1165525,88	3			

Číslo bodu	Souřadnice pro zápis do KN			Souřadnice určené měřením		
	Y	X	Kód kvality	Y	X	Poznámka
355	592382,08	1165524,29	3			
356	592382,90	1165524,82	3			
357	592383,63	1165527,69	3			
358	592386,18	1165529,64	3			
359	592387,08	1165529,30	3			
360	592390,10	1165542,25	3			
361	592393,12	1165541,55	3			
362	592389,76	1165527,15	3			
363	592385,29	1165509,32	3			
364	592382,29	1165510,06	3			
365	592388,04	1165520,62	3			
366	592385,06	1165521,38	3			
367	592397,52	1165504,21	3			
368	592400,61	1165503,04	3			
369	592401,99	1165499,24	3			
370	592400,74	1165493,04	3			
371	592400,50	1165493,69	3			
372	592399,96	1165488,85	3			
373	592403,17	1165488,07	3			
374	592403,75	1165491,21	3			
375	592408,62	1165490,15	3			
376	592409,19	1165486,61	3			
377	592414,61	1165485,30	3			
378	592415,21	1165487,89	3			
379	592413,60	1165490,50	3			
380	592398,16	1165500,12	3			
381	592397,91	1165500,80	3			
382	592396,95	1165500,40	3			
383	592406,29	1165521,85	3			
384	592403,11	1165522,72	3			
385	592409,59	1165535,16	3			
386	592406,39	1165535,96	3			
387	592406,31	1165498,26	3			
388	592412,54	1165496,60	3			
389	592420,38	1165494,60	3			
390	592423,08	1165488,20	3			
391	592422,01	1165483,50	3			
392	592425,22	1165482,72	3			
393	592426,00	1165486,18	3			
394	592426,33	1165486,11	3			
395	592425,51	1165482,65	3			

Číslo bodu	Souřadnice pro zápis do KN			Souřadnice určené měřením		
	Y	X	Kód kvality	Y	X	Poznámka
396	592428,62	1165481,90	3			
397	592429,45	1165485,41	3			
398	592430,62	1165485,15	3			
399	592429,67	1165481,64	3			
400	592432,67	1165480,92	3			
401	592433,62	1165484,48	3			
402	592432,36	1165491,97	3			
403	592434,50	1165488,79	3			
404	592450,71	1165480,68	3			
405	592449,84	1165476,75	3			
406	592455,15	1165475,46	3			
407	592456,10	1165479,50	3			
408	592459,37	1165478,79	3			
409	592458,41	1165474,67	3			
410	592461,52	1165473,92	3			
411	592462,50	1165478,10	3			
412	592455,45	1165483,97	3			
413	592463,52	1165482,48	3			
414	592463,25	1165481,32	3			
415	592467,60	1165476,99	3			
416	592466,74	1165472,65	3			
417	592469,95	1165471,87	3			
418	592468,21	1165480,24	3			
419	592471,83	1165481,35	3			
420	592480,05	1165479,36	3			
421	592480,80	1165482,43	3			
422	592472,46	1165484,45	3			
423	592477,21	1165507,22	3			
424	592473,80	1165507,04	3			
425	592479,85	1165518,02	3			
426	592476,65	1165518,80	3			
427	592505,66	1165511,97	3			
428	592508,86	1165511,17	3			
429	592502,70	1165500,05	3			
430	592505,90	1165499,23	3			
431	592494,97	1165470,43	3			
432	592493,77	1165466,10	3			
433	592496,97	1165465,32	3			
434	592497,75	1165468,10	3			
435	592498,61	1165471,29	3			
436	592506,60	1165466,43	3			

Číslo bodu	Souřadnice pro zápis do KN			Souřadnice určené měřením		
	Y	X	Kód kvality	Y	X	Poznámka
437	592505,94	1165463,15	3			
438	592509,02	1165462,40	3			
439	592509,06	1165462,60	3			
440	592510,46	1165465,51	3			
441	592510,51	1165465,75	3			
442	592508,78	1165469,30	3			
443	592517,47	1165464,42	3			
444	592517,57	1165463,79	3			
445	592515,66	1165461,00	3			
446	592515,62	1165460,80	3			
447	592520,02	1165459,73	3			
448	592520,67	1165462,39	3			
449	592521,19	1165462,46	3			
450	592520,66	1165459,58	3			
451	592518,51	1165467,44	3			
452	592521,74	1165466,83	3			
453	592522,05	1165466,75	3			
454	592523,73	1165458,83	3			
455	592524,25	1165461,61	3			
456	592526,78	1165459,81	3			
457	592528,61	1165462,38	3			
458	592524,88	1165465,04	3			
459	592530,57	1165488,07	3			
460	592535,95	1165488,81	3			
461	592535,51	1165491,95	3			
462	592533,26	1165491,63	3			
463	592529,77	1165491,48	3			
464	592528,26	1165493,47	3			
465	592525,74	1165491,57	3			
466	592527,58	1165489,14	3			
467	592527,72	1165457,86	3			
468	592532,50	1165456,70	3			
469	592533,41	1165460,74	3			
470	592547,18	1165457,81	3			
471	592547,82	1165460,83	3			
472	592532,65	1165464,05	3			
473	592534,69	1165471,81	3			
474	592532,17	1165474,82	3			
475	592550,60	1165473,13	3			
476	592549,63	1165467,57	3			
477	592549,38	1165467,59	3			

Číslo bodu	Souřadnice pro zápis do KN			Souřadnice určené měřením		
	Y	X	Kód kvality	Y	X	Poznámka
478	592549,10	1165464,45	3			
479	592549,40	1165464,42	3			
480	592550,14	1165456,78	3			
481	592547,95	1165454,71	3			
482	592535,03	1165451,43	3			
483	592535,87	1165450,61	3			
484	592548,45	1165453,81	3			
485	592550,26	1165455,52	3			
486	592517,37	1165373,19	3			
487	592516,11	1165372,33	3			
488	592513,97	1165372,91	3			
489	592514,21	1165373,89	3			
490	592515,93	1165373,41	3			
491	592516,49	1165373,79	3			
492	592487,40	1165365,21	3			
493	592488,14	1165365,07	3			
494	592492,72	1165372,22	3			
495	592495,88	1165371,99	3			
496	592494,42	1165368,84	3			
497	592495,52	1165368,76	3			
498	592495,76	1165366,14	3			
499	592496,31	1165362,54	3			
500	592499,36	1165363,00	3			
501	592498,82	1165366,51	3			
502	592498,63	1165368,54	3			
503	592513,99	1165362,26	3			
504	592513,15	1165365,38	3			
505	592518,43	1165363,58	3			
506	592517,51	1165366,68	3			
507	592516,46	1165367,25	3			
508	592496,23	1165374,18	3			
509	592501,86	1165372,81	3			
510	592501,58	1165371,58	3			
511	592509,22	1165371,03	3			
512	592513,44	1165370,73	3			
513	592515,68	1165370,57	3			
514	592525,78	1165376,59	3			
515	592519,93	1165378,32	3			
516	592520,80	1165381,28	3			
517	592529,39	1165378,74	3			
518	592529,87	1165375,25	3			

Číslo bodu	Souřadnice pro zápis do KN			Souřadnice určené měřením		
	Y	X	Kód kvality	Y	X	Poznámka
519	592530,66	1165374,95	3			
520	592532,87	1165375,11	3			
521	592532,89	1165373,97	3			
522	592544,61	1165373,69	3			
523	592544,67	1165376,00	3			
524	592542,43	1165378,88	3			
525	592565,36	1165378,02	3			
526	592565,27	1165379,03	3			
527	592567,64	1165379,25	3			
528	592567,43	1165381,53	3			
529	592562,01	1165381,03	3			
530	592562,03	1165380,79	3			
531	592536,04	1165378,42	3			
532	592536,03	1165378,92	3			
533	592545,86	1165384,78	3			
534	592542,40	1165386,50	3			
535	592544,78	1165397,18	3			
536	592541,63	1165395,32	3			
537	592539,15	1165395,10	3			
538	592538,87	1165398,24	3			
539	592541,36	1165398,47	3			
540	592540,16	1165412,32	3			
541	592537,63	1165412,08	3			
542	592537,33	1165415,22	3			
543	592539,88	1165415,46	3			
544	592543,31	1165414,19	3			
545	592541,70	1165432,69	3			
546	592538,24	1165434,33	3			
547	592549,09	1165437,75	3			
548	592549,79	1165438,23	3			
549	592554,88	1165441,72	3			
550	592551,42	1165443,34	3			
551	592553,30	1165458,40	3			
552	592553,18	1165459,66	3			
553	592555,10	1165460,10	3			
554	592554,38	1165460,80	3			
555	592552,62	1165465,52	3			
556	592554,00	1165473,41	3			
557	592554,56	1165476,67	3			
558	592551,18	1165476,39	3			
559	592568,22	1165474,59	3			

Číslo bodu	Souřadnice pro zápis do KN			Souřadnice určené měřením		
	Y	X	Kód kvality	Y	X	Poznámka
560	592566,76	1165474,46	3			
561	592569,90	1165477,94	3			
562	592571,36	1165478,06	3			
563	592572,61	1165478,16	3			
564	592573,02	1165479,89	3			
565	592572,42	1165474,93	3			
566	592573,58	1165481,99	3			
567	592575,50	1165476,53	3			
568	592576,52	1165480,75	3			
569	592576,80	1165481,71	3			
570	592581,21	1165495,72	3			
571	592578,28	1165480,36	3			
572	592578,53	1165481,33	3			
573	592581,60	1165479,63	3			
574	592581,85	1165480,60	3			
575	592576,69	1165494,69	3			
576	592577,04	1165496,33	3			
577	592577,00	1165496,80	3			
578	592579,06	1165496,40	3			
579	592578,99	1165497,04	3			
580	592576,30	1165507,10	3			
581	592574,45	1165506,44	3			
582	592572,86	1165518,14	3			
583	592572,71	1165518,80	3			
584	592571,34	1165516,77	3			
585	592570,70	1165519,15	3			
586	592573,37	1165522,77	3			
587	592571,40	1165523,11	3			
588	592578,38	1165544,88	3			
589	592576,91	1165547,22	3			
590	592580,29	1165552,99	3			
591	592578,48	1165553,82	3			
592	592581,33	1165554,00	3			
593	592579,78	1165555,55	3			
594	592582,14	1165554,48	3			
595	592583,09	1165557,02	3			
596	592582,08	1165557,26	3			
597	592580,96	1165556,09	3			
598	592583,79	1165501,85	3			
599	592587,09	1165501,01	3			
600	592580,98	1165477,22	3			

Číslo bodu	Souřadnice pro zápis do KN			Souřadnice určené měřením		
	Y	X	Kód kvality	Y	X	Poznámka
601	592577,54	1165477,48	3			
602	592581,65	1165470,81	3			
603	592578,26	1165470,51	3			
604	592576,00	1165470,20	3			
605	592576,25	1165467,04	3			
606	592578,59	1165467,37	3			
607	592581,98	1165467,66	3			
608	592584,68	1165441,85	3			
609	592581,29	1165441,54	3			
610	592578,27	1165441,26	3			
611	592575,08	1165440,94	3			
612	592585,01	1165438,66	3			
613	592581,63	1165438,35	3			
614	592585,43	1165434,65	3			
615	592582,04	1165434,34	3			
616	592585,23	1165436,57	3			
617	592581,85	1165436,21	3			
618	592576,96	1165437,93	3			
619	592552,59	1165435,31	3			
620	592549,82	1165431,39	3			
621	592553,00	1165431,68	3			
622	592603,39	1165440,35	3			
623	592603,69	1165436,31	3			
624	592606,75	1165436,59	3			
625	592606,46	1165440,63	3			
626	592610,15	1165440,96	3			
627	592610,59	1165436,94	3			
628	592613,77	1165437,23	3			
629	592612,99	1165444,44	3			
630	592606,22	1165443,82	3			
631	592603,15	1165443,54	3			
632	592601,46	1165466,61	3			
633	592601,92	1165469,00	3			
634	592587,75	1165467,84	3			
635	592587,57	1165471,00	3			
636	592602,56	1165472,22	3			
637	592604,56	1165466,43	3			
638	592605,43	1165470,95	3			
639	592605,63	1165471,79	3			
640	592606,66	1165471,66	3			
641	592606,94	1165473,30	3			

Číslo bodu	Souřadnice pro zápis do KN			Souřadnice určené měřením		
	Y	X	Kód kvality	Y	X	Poznámka
642	592607,14	1165474,29	3			
643	592607,61	1165476,66	3			
644	592603,84	1165477,49	3			
645	592603,33	1165475,37	3			
646	592603,09	1165474,40	3			
647	592595,45	1165476,56	3			
648	592595,69	1165477,54	3			
649	592624,37	1165469,51	3			
650	592624,57	1165470,49	3			
651	592624,83	1165469,41	3			
652	592625,03	1165470,39	3			
653	592624,60	1165468,30	3			
654	592624,58	1165466,29	3			
655	592627,92	1165468,04	3			
656	592628,06	1165468,74	3			
657	592628,26	1165469,71	3			
658	592632,51	1165490,29	3			
659	592629,27	1165490,95	3			
660	592634,11	1165459,98	3			
661	592636,44	1165462,40	3			
662	592640,19	1165461,83	3			
663	592639,71	1165458,71	3			
664	593356,74	1164946,97	3			
665	593149,15	1164786,37	3			
666	592641,54	1165466,93	3			
667	592635,64	1165439,23	3			
668	592638,92	1165439,53	3			
669	592656,65	1165462,00	3			
670	592656,95	1165462,96	3			
671	592658,05	1165461,46	3			
672	592658,77	1165462,26	3			
673	592659,67	1165460,53	3			
674	592658,76	1165460,12	3			
675	592658,78	1165459,73	3			
676	592655,84	1165457,12	3			
677	592660,69	1165461,43	3			
678	592663,21	1165461,92	3			
679	592661,33	1165457,53	3			
680	592660,01	1165456,36	3			
681	592660,90	1165448,73	3			
682	592657,49	1165443,37	3			

Číslo bodu	Souřadnice pro zápis do KN			Souřadnice určené měřením		
	Y	X	Kód kvality	Y	X	Poznámka
683	592659,85	1165441,44	3			
684	592661,19	1165445,44	3			
685	592665,19	1165445,76	3			
686	592665,29	1165444,72	3			
687	592679,12	1165445,94	3			
688	592680,78	1165444,78	3			
689	592680,91	1165443,37	3			
690	592669,22	1165462,09	3			
691	592671,84	1165459,70	3			
692	592679,15	1165478,91	3			
693	592676,07	1165480,09	3			
694	592692,60	1165475,64	3			
695	592695,80	1165474,86	3			
696	592687,19	1165453,60	3			
697	592690,77	1165454,34	3			
698	592694,48	1165449,38	3			
699	592694,91	1165444,65	3			
700	592691,62	1165444,35	3			
701	592691,44	1165446,34	3			
702	592686,05	1165443,84	3			
703	592690,37	1165449,37	3			
704	592682,13	1165445,55	3			
705	592682,28	1165443,49	3			
706	592721,86	1165447,11	3			
707	592727,15	1165469,40	3			
708	592730,29	1165468,63	3			
709	592729,65	1165465,95	3			
710	592731,81	1165465,44	3			
711	592730,58	1165460,31	3			
712	592733,46	1165459,61	3			
713	592730,33	1165446,80	3			
714	592729,54	1165443,60	3			
715	592728,91	1165441,02	3			
716	592728,27	1165440,97	3			
717	592724,59	1165445,00	3			
718	592726,46	1165444,47	3			
719	592726,35	1165444,02	3			
720	592724,69	1165443,88	3			
721	592728,71	1165435,33	3			
722	592728,80	1165434,32	3			
723	592732,41	1165394,75	3			

Číslo bodu	Souřadnice pro zápis do KN			Souřadnice určené měřením		
	Y	X	Kód kvality	Y	X	Poznámka
724	592730,95	1165393,19	3			
725	592718,55	1165392,00	3			
726	592718,59	1165390,43	3			
727	592715,37	1165390,35	3			
728	592715,28	1165393,62	3			
729	592716,64	1165395,17	3			
730	592744,67	1165442,75	3			
731	592741,59	1165440,19	3			
732	592742,10	1165434,48	3			
733	592742,19	1165433,48	3			
734	592745,52	1165433,28	3			
735	592745,44	1165434,27	3			
736	592746,70	1165420,28	3			
737	592747,00	1165420,26	3			
738	592746,76	1165416,96	3			
739	592743,66	1165417,18	3			
740	592761,37	1165431,84	3			
741	592761,39	1165432,84	3			
742	592766,72	1165432,05	3			
743	592766,96	1165433,05	3			
744	592768,02	1165432,49	3			
745	592767,08	1165431,85	3			
746	592769,28	1165421,78	3			
747	592768,28	1165421,68	3			
748	592769,49	1165405,95	3			
749	592770,41	1165407,05	3			
750	592779,87	1165407,99	3			
751	592778,97	1165406,89	3			
752	592780,22	1165404,45	3			
753	592779,13	1165405,33	3			
754	592777,68	1165404,15	3			
755	592777,56	1165405,14	3			
756	592369,19	1165529,99	3			
757	592363,72	1165531,67	3			
758	592373,54	1165546,04	3			
759	592371,05	1165546,72	3			
760	592371,60	1165548,82	3			
761	592368,38	1165549,66	3			
762	592523,77	1165475,02	3			
763	592520,21	1165474,44	3			
764	592522,30	1165477,32	3			

Číslo bodu	Souřadnice pro zápis do KN			Souřadnice určené měřením		
	Y	X	Kód kvality	Y	X	Poznámka
765	592518,74	1165476,72	3			
766	592523,75	1165483,42	3			
767	592520,21	1165482,86	3			
768	592516,89	1165494,75	3			
769	592513,45	1165494,03	3			
770	592517,59	1165497,89	3			
771	592514,47	1165498,59	3			
772	592545,96	1165518,04	3			
773	592548,76	1165519,60	3			
774	592559,50	1165500,27	3			
775	592556,10	1165499,79	3			
776	592556,33	1165486,85	3			
777	592552,91	1165486,29	3			
778	592552,84	1165485,73	3			
779	592150,69	1165509,38	3			
780	592436,36	1165371,97	3			
781	592663,59	1165459,97	3			
782	592153,27	1165598,04	6			
783	592156,66	1165597,17	6			
784	592152,74	1165596,02	6			
785	592156,13	1165595,15	6			
786	592149,96	1165585,43	3			
787	592153,46	1165584,97	3			
788	592149,12	1165582,20	3			
789	592150,85	1165575,02	3			
790	592150,76	1165571,82	3			
791	592150,28	1165568,40	3			
792	592147,40	1165556,17	3			
793	592146,48	1165552,36	3			
794	592146,23	1165551,34	3			
795	592145,04	1165546,42	3			
796	592144,03	1165542,27	3			
797	592143,29	1165539,21	3			
798	592142,64	1165536,51	3			
799	592141,90	1165533,45	3			
800	592155,04	1165536,13	3			
801	592154,43	1165533,62	3			
802	592153,69	1165530,56	3			
803	592138,35	1165518,77	3			
804	592137,43	1165514,96	3			
805	592136,89	1165512,74	3			

Číslo bodu	Souřadnice pro zápis do KN			Souřadnice určené měřením		
	Y	X	Kód kvality	Y	X	Poznámka
806	592136,15	1165509,68	3			
807	592149,91	1165514,98	3			
808	592149,15	1165511,85	3			
809	592148,66	1165509,83	3			
810	592147,91	1165506,77	3			
811	592131,48	1165490,37	3			
812	592142,64	1165485,02	3			
813	592141,89	1165481,95	3			
814	592128,14	1165476,54	3			
815	592134,58	1165468,13	3			
816	592138,15	1165466,57	3			
817	592137,41	1165463,51	3			
818	592145,85	1165449,95	3			
819	592145,10	1165446,89	3			
820	592144,68	1165445,21	3			
821	592138,05	1165441,24	3			
822	592152,46	1165443,40	3			
823	592144,54	1165431,38	3			
824	592145,05	1165424,86	3			
825	592144,42	1165422,21	3			
826	592148,25	1165409,70	3			
827	592150,52	1165409,15	3			
828	592185,70	1165400,63	3			
829	592225,07	1165426,03	3			
830	592223,71	1165420,43	3			
831	592224,01	1165402,63	3			
832	592230,39	1165401,07	3			
833	592224,79	1165391,16	3			
834	592227,04	1165390,62	3			
835	592160,24	1165578,67	3			
836	592167,11	1165576,91	3			
837	592162,76	1165558,76	3			
838	592160,25	1165558,28	3			
839	592165,79	1165547,90	3			
840	592175,80	1165545,48	3			
841	592176,77	1165545,24	3			
842	592176,94	1165549,47	3			
843	592177,98	1165553,75	3			
844	592178,03	1165553,99	3			
845	592178,84	1165557,30	3			
846	592180,30	1165556,32	3			

Číslo bodu	Souřadnice pro zápis do KN			Souřadnice určené měřením		
	Y	X	Kód kvality	Y	X	Poznámka
847	592178,86	1165550,43	3			
848	592177,08	1165543,04	3			
849	592179,69	1165560,82	3			
850	592181,30	1165560,42	3			
851	592180,45	1165563,97	3			
852	592182,07	1165563,55	3			
853	592206,38	1165586,11	3			
855	592205,35	1165583,89	3			
856	592205,06	1165583,27	3			
857	592201,83	1165584,05	3			
858	592201,50	1165575,57	3			
859	592198,26	1165576,36	3			
860	592218,23	1165580,07	3			
861	592221,43	1165579,29	3			
862	592216,23	1165572,00	3			
863	592219,44	1165571,23	3			
864	592263,15	1165569,18	3			
865	592268,85	1165567,79	3			
866	592261,23	1165561,11	3			
867	592266,97	1165559,72	3			
868	592320,22	1165555,33	3			
869	592323,42	1165554,56	3			
870	592318,28	1165547,29	3			
871	592321,48	1165546,51	3			
872	592366,91	1165544,00	3			
873	592372,61	1165542,62	3			
874	592364,84	1165535,99	3			
875	592370,45	1165534,63	3			
876	592359,38	1165520,92	3			
877	592358,18	1165520,53	3			
878	592342,41	1165505,06	3			
879	592336,13	1165506,59	3			
880	592389,24	1165538,58	3			
881	592392,26	1165537,85	3			
882	592387,37	1165530,52	3			
883	592390,38	1165529,79	3			
884	592406,03	1165534,51	3			
885	592409,24	1165533,73	3			
886	592404,04	1165526,47	3			
887	592407,24	1165525,70	3			
888	592479,52	1165516,68	3			

Číslo bodu	Souřadnice pro zápis do KN			Souřadnice určené měřením		
	Y	X	Kód kvality	Y	X	Poznámka
889	592476,32	1165517,45	3			
890	592474,37	1165509,40	3			
891	592477,55	1165508,63	3			
892	592465,97	1165477,34	3			
893	592463,56	1165477,87	3			
894	592462,00	1165475,96	3			
895	592458,88	1165476,70	3			
896	592455,63	1165477,48	3			
897	592450,28	1165478,76	3			
898	592449,89	1165480,86	3			
899	592447,39	1165481,42	3			
900	592510,43	1165462,27	3			
901	592511,19	1165465,33	3			
902	592511,25	1165465,61	3			
903	592527,97	1165462,84	3			
904	592528,96	1165462,60	3			
905	592537,42	1165459,89	3			
906	592535,41	1165463,46	3			
907	592537,76	1165472,06	3			
908	592538,56	1165475,35	3			
909	592541,40	1165462,19	3			
910	592540,69	1165459,19	3			
911	592539,06	1165452,45	3			
912	592538,79	1165451,35	3			
913	592535,41	1165451,53	3			
914	592534,33	1165448,49	3			
915	592543,88	1165472,57	3			
916	592544,66	1165475,85	3			
917	592549,16	1165464,44	3			
918	592552,96	1165467,46	3			
919	592556,20	1165486,08	3			
920	592556,70	1165488,42	3			
921	592553,14	1165487,26	3			
922	592557,11	1165504,58	3			
923	592554,58	1165502,52	3			
924	592574,34	1165485,10	3			
925	592577,62	1165484,31	3			
926	592579,20	1165483,93	3			
927	592582,50	1165483,13	3			
928	592584,57	1165491,21	3			
929	592581,27	1165492,01	3			

Číslo bodu	Souřadnice pro zápis do KN			Souřadnice určené měřením		
	Y	X	Kód kvality	Y	X	Poznámka
930	592580,13	1165492,29	3			
931	592576,33	1165493,21	3			
932	592572,79	1165511,94	3			
933	592573,67	1165515,55	3			
934	592573,00	1165530,11	3			
935	592574,92	1165529,63	3			
936	592573,55	1165532,50	3			
937	592575,47	1165532,03	3			
938	592573,68	1165533,08	3			
939	592575,61	1165532,64	3			
941	592582,30	1165554,90	3			
942	592601,10	1165474,96	3			
943	592601,47	1165475,90	3			
944	592611,07	1165472,40	3			
945	592610,83	1165473,49	3			
946	592605,26	1165470,09	3			
947	592601,12	1165472,10	3			
948	592549,59	1165433,37	3			
949	592552,78	1165433,63	3			
950	592541,76	1165432,73	3			
951	592541,87	1165430,77	3			
952	592542,61	1165437,32	3			
953	592538,67	1165429,37	3			
954	592542,49	1165423,56	3			
955	592529,89	1165379,04	3			
956	592536,03	1165378,70	3			
957	592556,33	1165435,71	3			
958	592556,04	1165438,90	3			
959	592550,44	1165453,61	3			
960	592553,73	1165453,85	3			
961	592553,54	1165455,83	3			
962	592548,69	1165455,41	3			
963	592546,50	1165453,31	3			
964	592546,59	1165453,34	3			
965	592554,15	1165459,20	3			
966	592554,03	1165460,47	3			
967	592606,59	1165438,85	3			
968	592610,34	1165439,21	3			
969	592613,52	1165439,51	3			
970	592617,31	1165471,04	3			
971	592617,62	1165472,01	3			

Číslo bodu	Souřadnice pro zápis do KN			Souřadnice určené měřením		
	Y	X	Kód kvality	Y	X	Poznámka
972	592625,76	1165465,51	3			
973	592625,12	1165470,81	3			
974	592627,18	1165480,84	3			
975	592630,40	1165480,06	3			
976	592625,52	1165472,74	3			
977	592628,73	1165471,97	3			
978	592672,19	1165469,89	3			
979	592675,42	1165469,10	3			
980	592672,63	1165461,78	3			
981	592669,38	1165462,51	3			
982	592666,52	1165461,07	3			
983	592666,90	1165457,80	3			
984	592664,28	1165460,23	3			
985	592664,72	1165456,96	3			
986	592658,28	1165462,45	3			
987	592657,63	1165461,62	3			
988	592656,61	1165457,80	3			
989	592657,90	1165443,04	3			
990	592679,92	1165445,38	3			
991	592690,12	1165465,52	3			
992	592693,32	1165464,74	3			
993	592688,26	1165457,94	3			
994	592691,42	1165457,00	3			
995	592722,35	1165449,18	3			
996	592730,44	1165447,23	3			
997	592724,26	1165457,24	3			
998	592732,40	1165455,27	3			
999	592731,56	1165434,15	3			
1000	592728,97	1165432,42	3			
2001	592761,93	1165431,86	3			
2002	592761,92	1165432,86	3			
2003	592732,24	1165396,62	3			
2004	592505,28	1165510,43	3			
2005	592508,48	1165509,66	3			
2006	592506,49	1165501,61	3			
2007	592503,28	1165502,38	3			
2008	592176,17	1165546,31	3			
2009	592586,86	1165500,13	3			
2010	592586,52	1165501,15	3			
2011	592641,40	1165465,93	3			
2012	592637,49	1165459,04	3			

Číslo bodu	Souřadnice pro zápis do KN			Souřadnice určené měřením		
	Y	X	Kód kvality	Y	X	Poznámka
2013	592546,76	1165454,41	3			