

SMLOUVA O ZŘÍZENÍ VĚCNÝCH BŘEMEN

(„Smlouva“)

Jihomoravský kraj

IČO: 70 88 83 37

DIČ: CZ 70 88 83 37

se sídlem: Brno, Žerotínovo náměstí 449/3, PSČ 602 00

zastoupený: zastoupený Ing. Petrem Benešem, vedoucím Majetkového odboru KrÚ JMK na základě pověření ze dne 1.6.2012 tvořícím **Přílohu 2** této Smlouvy

číslo účtu: 27-7188260227/0100

VS: 1 7 2 1 1 9 4 2 2 0

(dále jen „**Povinný**“)

a

LETIŠTĚ BRNO a.s.

IČO: 262 37 920

sídlem: Brno, Letiště Brno – Tuřany 904/1, PSČ 627 00

zapsaná: v obchodním rejstříku vedeném Krajským soudem v Brně, oddíl B, vložka 3546

zastoupená: Mgr. Milanem Kratinou, předsedou představenstva

a Ing. Mgr. Zdeňkem Šoustalem, místopředsedou představenstva

(dále jen „**Oprávněný**“)

(Oprávněný a Povinný dále společně jako „**Strany**“)

Článek 1

Úvodní ustanovení

1. Povinný uzavřel se společností Brno Airport Logistic Park, s.r.o., IČO: 27 69 04 74, se sídlem Brno, Letiště Brno – Tuřany 904/1, PSČ 627 00, dříve zapsanou v obchodním rejstříku vedeném Krajským soudem v Brně, spisová značka C 52375, jež zanikla v důsledku fúze sloučením s Oprávněným (dále jen „**Brno Airport Logistic Park, s.r.o.**“), se souhlasem Oprávněného, dne 11.5.2007 Smlouvu o zřízení věcných břemen a Smlouvu o budoucí smlouvě o zřízení věcných břemen (sml. č. 60509/03, OM 4 43 7, dále jen „**Smlouva o VB 2007**“). Účelem a předmětem Smlouvy o VB 2007 je zřízení práv pro realizaci záměru výstavby a provozování logistické a průmyslové zóny „**Brno Airport Logistic Park**“ (dále jen „**Projekt**“) v souladu s koncepcí rozvoje mezinárodního letiště Brno – Tuřany. Specifikace Projektu ve formě situačního zákresu tvoří **Přílohu č. 1** této Smlouvy.
2. Oprávněný má zájem na realizaci podnikatelského záměru spočívajícího ve výstavbě a provozování logistické a průmyslové zóny „**Brno Airport Logistic Park**“, zahrnující zejména výstavbu skladových, distribučních, manipulačních a výrobních prostor (staveb), příslušejících kancelářských prostor, prostor pro rozvoj aktivit v oblasti nákladní přepravy, včetně překládky a odbavení nákladu, včetně případného celního odbavení, zpevněných ploch, obslužných komunikací a parkovišť, parkových úprav, včetně výstavby příslušných inženýrských sítí a vedení, a v rámci jejího provozování vytvořit podmínky zejména pro skladování, balení, překládku, úpravu a kompletaci a případně i výrobu zboží a materiálů a poskytnutí prostor pro rozvoj aktivit v oblasti nákladní přepravy; a dále zahrnující veškeré majetkoprávní dispozice s těmito stavbami příslušející vlastníkově staveb, včetně jejich užívání a pronajímání či převodů, a realizaci dalších činností s provozem této zóny souvisejících; vše výše uvedené

1/10

spadající pod Projekt. Realizace Projektu byla a bude prováděna na náklady Oprávněného, v rámci stavební části Projektu realizoval a/nebo bude Oprávněný realizovat výstavbu předmětných staveb na svůj náklad a do svého vlastnictví jako oprávněný stavebník.

3. Základním účelem této Smlouvy je proto založit pro Oprávněného věcně-právní titul k realizaci Projektu tak, aby tento titul splňoval veškeré požadavky vyžadované pro realizaci Projektu zejména předpisy stavebního práva, práva ochrany přírody a krajiny, práva energetického, telekomunikačního, vodohospodářského, požární ochrany a bezpečnosti obecně, práva sousedského a rovněž aby tento titul umožňoval financování realizace Projektu bankovními úvěry s využitím staveb postavených při realizaci Projektu k zajištění čerpaných úvěrů. V rámci základního účelu této Smlouvy má právní titul založený touto Smlouvou pro Oprávněného umožnit oprávněnému samostatnou realizaci Projektu.
4. Na základě Smlouvy o VB 2007 bylo v katastru nemovitostí na příslušných listech vlastnictví vyznačeno věcné břemeno *zřízení staveb, oprav a údržby, cesty, chůze, jízdy, zřizování a provozování vedení dle čl. 2 Smlouvy* ve prospěch Oprávněného, a to:
 - (a) k pozemkům evidovaným na LV č. 9 pro k.ú. Tuřany, pozemky parc. č. 1939/3, parc. č. 2256/2, parc. č. 2261/6, parc. č. 2265/3, parc. č. 2268/2, parc. č. 2269/1, parc. č. 2269/2, parc. č. 2269/4, parc. č. 2269/13, parc. č. 2269/14, parc. č. 2270/1, parc. č. 2276/12, parc. č. 2276/31, parc. č. 2276/41, parc. č. 2276/42 a parc. č. 2276/49, vše k.ú. Tuřany, obec Brno (dále jen „**Pozemky**“) (dále jen „**Věcné břemeno 1**“). Právní účinky vkladu Věcného břemene 1 nastaly ke dni 13.6.2007 a Věcná břemeno 1 bylo vloženo do katastru nemovitostí pod č.j. V-9475/2007-702 a je nyní zapsáno na LV č. 9 pro k.ú. Tuřany; a
 - (b) k pozemku evidovanému na LV č. 1779 pro k.ú. Šlapanice u Brna, pozemek parc. č. 2840/10, k.ú. Šlapanice u Brna, obec Šlapanice (dále jen „**Pozemek 2840/10**“) (dále jen „**Věcné břemeno 2**“). Právní účinky vkladu Věcného břemene 2 nastaly ke dni 13.6.2007 a bylo vloženo do katastru nemovitostí pod č.j. V-6599/2007-703 a je nyní zapsáno na LV č. 1779 pro k.ú. Šlapanice u Brna.
5. Smluvní strany shodně konstatují, že dne 19.5.2021 uzavřely Smlouvu o zřízení věcných břemen a Dohodu o zrušení věcných břemen (dále též „Smlouva VB hala C I“), kterou Povinný zřídil ve prospěch panující stavby **č.p. 949, č. or. 5**, k.ú. Tuřany, obec Brno, která je ve vlastnictví Oprávněného, nacházející se na pozemku **parc. č. 2269/43**, k.ú. Tuřany, obec Brno, (dále též „Hala C“), resp. ve prospěch každého vlastníka panující Haly C (nebo její části):
 - a. Služebnost cesty a stezky Šlapanice a služebnosti umístění Ostatních staveb I k tíži služebných pozemků uvedených ve Smlouvě VB hala C I,
 - b. Služebnost cesty a stezky Tuřany a Služebnosti cesty a stezky Tuřany a služebnosti umístění Ostatních staveb II k tíži služebných pozemků uvedených ve Smlouvě VB hala C I,
 - c. Služebnosti umístění Staveb k tíži služebných pozemků uvedených ve Smlouvě VB hala C I.

Článek 2

Právní nástupnictví

1. Oprávněný prohlašuje, že na Oprávněného, jakožto nástupnickou společnost, v důsledku fúze sloučením, přešlo jmění zanikající společnosti Brno Airport Logistic Park, s.r.o. (dále též „**Fúze sloučením**“) a Oprávněný tak mimo jiné vstoupil do postavení stavebníka a oprávněného subjektu dle vydaných veřejnoprávních povolení, zejména stavebních povolení, pro realizaci záměru výstavby a provozování logistické a průmyslové zóny „**Brno Airport**“

Logistic Park“, které byly vydány ve prospěch stavebníka Brno Airport Logistic Park, s.r.o., a vstoupil do postavení oprávněného ve Smlouvě o VB 2007. Fúze sloučením byla zapsána do obchodního rejstříku dne 28.5.2018.

2. Strany prohlašují, že Věcné břemeno 1 a Věcné břemeno 2 dle Smlouvy o VB 2007 ve vymezeném rozsahu dohodou zrušily a v dotčeném rozsahu nahradily uzavřením nových smluv o zřízení věcných břemen v souvislosti s nově uzavíranými smlouvami o zřízení věcných břemen, zřizujících práva odpovídající věcnému břemeni pro realizaci záměru výstavby a provozování Projektu dle aktuálního stavu, přičemž tyto dosud dohodnuté změny již jsou vloženy do katastru nemovitostí. Zřízení věcných břemen dle této Smlouvy tedy není v kolizi s Věcným břemenem 1 a Věcným břemenem 2, a ani není v kolizi se Smlouvou VB hala C I. Zřízení věcných břemen touto Smlouvou věcně i účelem navazuje na Smlouvu VB hala C I.

Článek 3

Zřízení Služebnosti Inženýrských sítí

1. Povinný dále zřizuje touto Smlouvou ve prospěch panující **Haly C**, resp. ve prospěch každého vlastníka panující Haly C (nebo její části) služebnost zřizování, umístění, vedení a provozování inženýrských sítí, a to zejména inženýrských sítí vodovodního vedení pro zásobování pitnou vodou a požární vodou, včetně hydrantů a vodovodních šachet, plynovodu, včetně regulační stanice, dešťové kanalizace, včetně kontrolních šachet a odlučovače ropných látek, splaškové kanalizace, včetně kontrolních šachet, odlučovače tuku, elektrické vedení nízkého napětí a vysokého napětí, kabelů veřejného osvětlení, a to včetně jejich příslušenství a součástí (dále jen „**Inženýrské sítě**“) k tíži následujících služebných pozemků: parc. č. 1939/3, parc. č. 2265/3, parc. č. 2269/1, parc. č. 2269/2, parc. č. 2269/4, parc. č. 2269/35, parc. č. 2269/37, parc. č. 2269/38, parc. č. 2269/39, parc. č. 2269/40, parc. č. 2269/44, parc. č. 2269/45, parc. č. 2269/46, parc. č. 2269/47, parc. č. 2269/48, parc. č. 2269/49, parc. č. 2269/50, parc. č. 2269/51, parc. č. 2269/52, parc. č. 2269/53, parc. č. 2269/57, parc. č. 2269/58, parc. č. 2269/59, parc. č. 2270/1, parc. č. 2270/6, parc. č. 2270/7, parc. č. 3612, parc. č. 3871, k.ú. Tuřany, vše v rozsahu geometrického plánu č. 1814-49/2021 pro vymezení rozsahu věcného břemene k části pozemku, vypracovaného geodetickou kanceláří Konečný, ze dne 14.9.2021, schváleno katastrálním úřadem dne 18.11.2022, pod č. PGP-2165/2022-702, a k pozemku (iv) parc. č. 3871, k.ú. Tuřany, obec Brno, a to v rozsahu geometrického plánu č. 1461-4/2019 pro vymezení rozsahu věcného břemene k části pozemku ze dne 8.1.2019, vypracovaného PK Geo, s.r.o., IČO: 60745002, Jeřábkova 5, 602 00 Brno, schváleného Katastrálním úřadem pro Jihomoravský kraj, KP Brno-město dne 11.1.2019, pod č. PGP-50/2019-702 (dále jen „**Služebné pozemky Inženýrských sítí**“), s obsahem uvedeným v čl. 3.2 níže (dále jen „**Služebnost Inženýrských sítí**“).
2. Oprávněný je na základě Služebnosti Inženýrských sítí oprávněn:
 - (a) zřídit a vystavět, uložit, mít, vést na/v a přes Služebné pozemky Inženýrských sítí vedení a zařízení sloužící k dodávce médií, zejména energií, vody, telefonního nebo jiného spojení, stejně jako ho užívat, udržovat, zhodnocovat, kontrolovat, měnit, opravovat a nahrazovat;
 - (b) vykonávat veškerá práva spojená s ochranným pásmem kolem Inženýrských sítí;
 - (c) chůze a jízdy (stezky a cesty jakýmkoliv motorovými i nemotorovými vozidly a jinými dopravními a přepravními prostředky) kdekoliv na/přes Služebné pozemky Inženýrských sítí za účelem zřízení, uložení, provozu, kontroly, prohlídky a údržby (včetně oprav)

Inženýrských sítí, včetně jejich případného odstranění, nahrazení nebo obnovení (nebo kterékoli její části);

- (d) ke všem činnostem, ke kterým je oprávněn ze služebnosti v souvislosti se Služebností Inženýrských sítí oprávněn dle ustanovení § 1267 OZ; a
- (e) právo Oprávněného užívat veškeré části Služebných pozemků Inženýrských sítí včetně jejich součástí a příslušenství.

Právo odpovídající Služebnosti Inženýrských sítí uvedené v písm. (b) a (c) výše bude náležet taktéž všem zaměstancům, zákazníkům, dodavatelům, zástupcům, zmocněncům, smluvním partnerům Oprávněného a společnostem, které se společností Oprávněného tvoří koncern ve smyslu zákona č. 90/2012 Sb., ve znění pozdějších předpisů (dále jen „**Zákon o obchodních korporacích**“) a všem třetím osobám využívajícím se souhlasem Oprávněného Projekt a stavby vybudované a/nebo které budou vybudované po uzavření této Smlouvy zejména poté jejich nájemci a jakýmkoliv jinými uživateli (smluvními a/nebo faktickými), vše v rámci Projektu, a Povinný se takový výkon uvedených činností a práva zavazuje třetím osobám strpět.

3. Služebnost Inženýrských sítí se zřizuje ve prospěch každého vlastníka Haly C (nebo její části) in rem. Služebnost Inženýrských sítí se zřizuje na dobu určitou, a to na dobu 60 let (slovy: šedesáti let) ode dne právního účinku vkladu služebnosti do katastru nemovitostí (dále jen „**Doba trvání**“).
4. Oprávněný práva odpovídající Služebnosti Inženýrských sítí tímto přijímá a Povinný se zavazuje výkon těchto práv umožnit a strpět. Povinný je povinen učinit vše k zajištění nerušeného a neomezeného výkonu práv odpovídajících Služebnosti Inženýrských sítí, zejména se zdržet veškerých jednání, která by výkonu práv odpovídajících Služebnosti Inženýrských sítí bránila nebo je omezovala.
5. Povinný zřizuje Služebnost Inženýrských sítí za jednorázovou úplatu ve výši 1,936.550 Kč bez DPH, plus 21% DPH, celkem po zaokrouhlení **2,343.226 Kč** (slovy: dvě miliony tři sta čtyřicet tři tisíce dvě stě dvacet šest korun českých) (dále jen „**Úplata za Inženýrské sítě**“).
6. Oprávněný uhradí Úplatu za Inženýrské sítě do 15 (patnácti) kalendářních dnů poté, co mu bude doručeno vyrozumění katastrálního úřadu o provedení vkladu Služebnosti Inženýrských sítí do katastru nemovitostí, a to na účet povinného a variabilní symbol uvedený v záhlaví této smlouvy.
7. Povinný a Oprávněný shodně konstatují, že Služebnosti inženýrských sítí jsou z důvodu stavebně technického a dopravního řešení staveb, v jejichž prospěch jsou zřizovány služebnosti touto Smlouvou, a dalších staveb ve vlastnictví Oprávněného, zřizovány se stejným obsahem, a částečně i ve stejném rozsahu k tíži stejných služebných pozemků jako další služebnosti zřízené ve prospěch dalších staveb ve vlastnictví Oprávněného, a to z důvodu, že vzhledem ke stavebnímu, technickému a dopravnímu řešení těchto dalších staveb ve vlastnictví Oprávněného těmito dalšími stavbami ve vlastnictví Oprávněného budou sloužit stejné stavby, komunikace a inženýrské sítě, které budou sloužit stavbě, v jejichž prospěch jsou zřizovány služebnosti na základě této Smlouvy, a ohledně kterých jsou zřizovány služebnosti touto Smlouvou. Vzhledem k tomu, že tyto další služebnosti i služebnosti podle této Smlouvy jsou zřízeny ohledně stejných inženýrských sítí, Smluvní strany nepovažují tyto další služebnosti a služebnosti podle této Smlouvy za služebnosti, které by si vzájemně konkurovaly. Jednorázová úplata za zřízení Služebnosti inženýrských sítí k tíži služebného pozemku parc. č. 2269/37, parc. č. 2269/38, parc. č. 2269/39, vše v k.ú. Tuřany zřizovaná touto Smlouvou, byla z důvodu, že se tato služebnost zřizuje v rozsahu, ve kterém se zcela překrývá se Služebností inženýrských

- sítí ve prospěch Haly A (stavba č.p. 947, č. or. 7, k.ú. Tuřany, obec Brno, na pozemku parc. č. 2269/24 k.ú. Tuřany, obec Brno, dále též „Hala A“), sjednána a v plné výši zahrnuta v úplatě za zřízení těchto služebností ve prospěch Haly A, a tato úhrada tedy je zaplacená pouze na základě Smlouvy o zřízení věcných břemen a dohody o zrušení věcných břemen k Hale A ze dne 10.5.2021, č. sml OM 4 116 21 (AC JMK070944/21/OM), dále jen Smlouva VB hala A. Jednorázová úplata za zřízení Služebností inženýrských sítí k tíži služebných pozemků parc. č. 2269/1, parc. č. 2269/35, parc. č. 2269/40, parc. č. 2269/44, parc. č. 2269/45, parc. č. 2269/46, parc. č. 2269/47, parc. č. 2269/49, parc. č. 2269/59, parc. č. 2270/1, parc. č. 2270/6 a parc. č. 2270/7, vše v k.ú. Tuřany, byla z důvodu, že se tato služebnost zřizuje v rozsahu, ve kterém se částečně překrývá se Služebností inženýrských sítí ve prospěch Haly A, sjednána a v poměrné výši (odpovídající překrývajícím se rozsahu) zahrnuta v úplatě za zřízení Služebností inženýrských sítí ve prospěch Haly A, a tato úhrada tedy byla v poměrné části (odpovídající překrývajícím se rozsahu) zaplacená na základě Smlouvy VB hala A.
8. Konkrétní podmínky spoluužívání těchto služebností ve prospěch Haly A, Haly C a ve prospěch dalších objektů ve vlastnictví Oprávněného (zejména Haly D - stavba č.p. 961, č. or. 11, k.ú. Tuřany, obec Brno, na pozemku parc. č. 2269/61, k.ú. Tuřany, obec Brno, a Haly B - stavba č.p. 964, č. or. 13, k.ú. Tuřany, obec Brno, na pozemku parc. č. 2269/60, k.ú. Tuřany, obec Brno), resp. i k dalším stavebním objektům, budou upraveny samostatnou dohodou mezi oprávněným /oprávněnými z těchto služebností dle samostatného rozhodnutí oprávněného.
 9. Povinný a Oprávněný shodně konstatují, že některé Služebnosti inženýrských sítí nebo jejich část, zřizované touto Smlouvou, jsou zřizovány v částečně překrývajícím se rozsahu též ve prospěch Haly A, Haly D a Haly B.
 10. Není-li dále uvedeno výslovně jinak, po celou dobu zabezpečuje potřebnou údržbu a úpravy Služebných pozemků inženýrských sítí vlastním nákladem Oprávněný.

Článek 4

Prohlášení Povinného a vklad služebností do katastru nemovitostí

1. Povinný prohlašuje, že podpis a plnění této Smlouvy Povinným bylo řádně schváleno příslušnými samosprávnými orgány a že byly dodrženy veškeré procedurální úkony a není již nutné žádné další schválení ani souhlas od orgánu Povinného nebo jiných samosprávných či státních orgánů, a plnění nebude v rozporu se žádnými zákony nebo jinými právními předpisy, které jsou pro Povinného závazné, ani v rozporu s plněním jakékoliv smlouvy, ve které Povinný figuruje jako smluvní strana nebo kterými by mohl Povinný nebo jeho majetek být vázán. Práva a povinnosti Povinného podle této Smlouvy budou pro Povinného a jeho právní nástupce závazná.
2. Oprávněný nabyde práva odpovídající služebnostem dle této Smlouvy okamžikem vkladu příslušných práv ze služebností podle této Smlouvy do katastru nemovitostí, a to zpětně ke dni podání návrhu na vklad příslušnému katastrálnímu úřadu.
3. Smluvní strany společně s touto Smlouvou podepíší příslušný počet návrhů na vklad pro vklad Služebností inženýrských sítí („**Návrhy na vklad**“). Oprávněný podá Návrhy na vklad do deseti (10) pracovních dnů po uzavření této Smlouvy. Náklady vzniklé v souvislosti s podáním Návrhů na vklad do katastru nemovitostí nese Oprávněný.
4. Pokud příslušný katastrální úřad zastaví řízení o povolení vkladu služebností podle této Smlouvy do katastru nemovitostí nebo vyzve k odstranění nedostatků, poskytnou si Smluvní strany vzájemně bez zbytečného odkladu nezbytnou součinnost za účelem odstranění všech překážek či odstranění nesrovnalostí v této Smlouvě a/nebo Návrhu na vklad, aby mohl katastrální úřad povolit vklad služebností podle této Smlouvy podle této Smlouvy do katastru nemovitostí.

Článek 5 Zánik panující Haly C

1. V případě, že by z jakéhokoliv důvodu došlo k zániku Haly C jakožto panující nemovitosti zejména v důsledku jejího zničení nebo v důsledku rozhodnutí Oprávněného, jehož důsledkem by byl zánik Haly C, ve vztahu ke služebnostem zřizovaným podle této Smlouvy ve prospěch panující Haly C, resp. ve prospěch každého vlastníka panující Haly C (tj. souvisejících s Halou C), je Oprávněný oprávněn vykonávat práva odpovídající veškerým služebnostem zřizovaným ve prospěch panující Haly C, resp. ve prospěch každého vlastníka panující Haly C (souvisejících s Halou C) dle této Smlouvy i po zániku Haly C, a to po Dobu trvání.
2. Strany se dohodly, že Oprávněný je oprávněn předložit tuto Smlouvu všem příslušným orgánům veřejné správy ve všech správních řízeních souvisejících s umístěním, výstavbou a užíváním staveb a jiných objektů a zařízení, včetně přístupových komunikací, zpevněných ploch odpovídajících stávajícímu rozsahu ke dni uzavření této Smlouvy (dále jen „**Projekt Nové haly**“) (tj. zejména v územních řízeních, jejichž předmětem bude umístění Projektu Nové haly, ve stavebních řízeních, jejichž předmětem bude realizace Projektu Nové haly a v kolaudačních řízeních, jejichž předmětem bude užívání Projektu Nové haly). Tato Smlouva a zejména smlouva o právu provést stavbu podle tohoto článku je souhlasem s realizací výstavby a užíváním Projektu Nové haly na Služebném pozemku Haly C ve smyslu § 184a odst. 1 zákona č. 183/2006 Sb., o územním plánování a stavením řádu (stavební zákon), v platném znění.
3. Bude-li tak požadovat Oprávněný, Povinný:
 - (a) podepíše souhlas Povinného s realizací Projektu Nové haly na Služebném pozemku Haly C a/nebo vyznačí takový souhlas na situačním výkresu dokumentace Projektu Nové haly; a/nebo
 - (b) podepíše plnou moc, která svým obsahem bude odpovídat smyslu a účelu realizace Projektu Nové haly,a to vše vždy bez zbytečného odkladu poté, kdy bude o jeho/její podpis Oprávněným požádán. Povinný se zavazuje, že svůj souhlas s realizací Projektu Nové haly ani udělenou plnou moc nevezme zpět.
4. Povinný tímto prohlašuje, že souhlasí s výstavbou Projektu Nové haly a nemá proti této výstavbě žádné námitky. Povinný poskytne Oprávněnému nezbytnou součinnost ve správních řízeních souvisejících s umístěním, výstavbou a užíváním Projektu Nové haly a pro získání potřebných souhlasů a povolení pro umístění, realizaci a užívání Projektu Nové haly. Povinný se zavazuje, že na výzvu Oprávněného neprodleně vydá, jako majitel Služebného pozemku Haly C, souhlas se zápisem stavby realizované v rámci Projektu Nové haly na Služebném pozemku Haly C do katastru nemovitostí.
5. V případě, že by bylo třeba v důsledku požadavků dotčených orgánů nebo obchodního rozhodnutí Oprávněného změnit rozsah či podobu Projektu Nové haly, aplikují se povinnosti Povinného podle tohoto článku 5 i na takovou změnu Projektu Nové haly.
6. Povinný se zavazuje, že po dobu trvání této Smlouvy bez předchozího písemného souhlasu Oprávněného neučiní sám ani prostřednictvím třetích osob žádné právní jednání jakkoliv směřující proti umístění, realizaci a/nebo dokončení Projektu Nové haly.

Článek 6 Smlouva o smlouvě budoucí

1. V případě, že dojde k zániku Haly C, je Povinný povinen uzavřít s Oprávněným ve lhůtě uvedené v článku 6 odst. 3 níže a za podmínek stanovených v této Smlouvě smlouvu o zřízení služebnosti (dále jen „**Budoucí smlouva o zřízení služebnosti**“), jejímž předmětem bude zejména (i) zřízení služebnosti ve stejném rozsahu a podobě jako jsou Služebnosti inženýrských sítí zřízených podle této Smlouvy na zbývajícím Dobu trvání (dále jen „**Nové služebnosti**“).
2. Oprávněný je oprávněn vyzvat Povinného k uzavření Budoucí smlouvy o zřízení služebnosti kdykoliv poté, kdy do katastru nemovitostí bude zapsána nová panující stavba na Služebném pozemku Haly C, která bude realizovaná podle článku 6 a 7 této Smlouvy (dále jen „**Panující stavba**“), v jejíž prospěch mají být zřízeny Nové služebnosti na základě Budoucí smlouvy o zřízení služebnosti, k jejímuž uzavření Oprávněný vyzývá Povinného. Výzva podle předchozí věty (dále jen „**Výzva**“) musí být písemná a musí obsahovat identifikaci Panující stavby.
3. Povinný se zavazuje uzavřít s Oprávněným příslušnou Budoucí smlouvu o zřízení služebnosti nejpozději do devadesáti (90) kalendářních dnů od doručení Výzvy Povinnému.
4. Tento článek 6 zaniká, pokud nejpozději do 59 let od uzavření této Smlouvy nebude Povinnému doručena žádná Výzva.
5. V případě, že Povinný bude v prodlení s uzavřením Budoucí smlouvy o zřízení služebnosti, bude Oprávněný oprávněn uplatnit veškeré prostředky právní ochrany stanovené touto Smlouvou a příslušnými právními předpisy, zejména postupovat podle ustanovení § 1787 odst. 1 OZ.
6. Tento článek 6 je zcela oddělitelný od zbývajících ustanovení této Smlouvy. Pro zamezení jakýchkoli pochybností Strany uvádějí, že v případě zániku tohoto článku 6 nedochází k zániku jakýchkoli jiných ustanovení této Smlouvy.

Článek 7 Ostatní ujednání a závěrečná ustanovení

1. Strany prohlašují, že stavby uvedené v této Smlouvě a specifikaci Projektu byly vybudovány jako stavby, které nejsou součástí pozemků, a to na základě smluvních vztahů mezi Povinným a Oprávněným a dřívějších souhlasů Povinného, což Povinný podpisem této Smlouvy potvrzuje.
2. Strany pro zamezení jakýchkoli pochybností prohlašují, že tato Smlouva, její příslušné části, resp. příslušná oprávnění plynoucí ze služebností zřízených na základě této Smlouvy přechází na právní nástupce (ať už singulární nebo univerzální) Stran. Oprávněný a jakýkoliv právní nástupce Oprávněného je oprávněn nakládat s Veškerými služebnými pozemky (jak je tento pojem definován níže) v rozsahu stanoveném touto Smlouvou. Oprávněný a jakýkoliv právní nástupce Oprávněného je oprávněn nakládat se stavbami nacházejícími se na Veškerých služebných pozemcích ve vlastnictví nebo užívání Oprávněného nebo právního nástupce Oprávněného (jako nového oprávněného) jako vlastník, tj. kromě jiného je oprávněn uvedené stavby zcizovat, užívat či zatěžovat, s čímž je Povinný srozuměn.
3. Povinný bere na vědomí, že na základě a v souladu se Smlouvou o VB 2007 a Smlouvou o pronájmu a provozování mezinárodního veřejného letiště Brno – Tuřany, uzavřenou s účinností od 1.7.2002 jakožto Nájemní smlouvou na pronájem části podniku – vnitřní organizační složky ČSL, s.p. – letiště Brno – Tuřany a o provozování civilního mezinárodního veřejného letiště Brno – Tuřany mezi státním podnikem Česká správa letišť, s.p. jako

pronajímatelem a společností LETIŠTĚ BRNO a.s. jako nájemcem, resp. na základě jejího nového úplného znění přijatého mezi Povinným jako pronajímatelem a Oprávněným jako Provozovatelem a jako nájemcem s účinností od 1. 7. 2004, ve znění pozdějších dodatků (dále též „**Smlouva o pronájmu a provozování letiště**“) a na základě dříve vydaných souhlasů, je Oprávněný oprávněn realizovat výstavbu jakýchkoliv staveb Projektu jako samostatných staveb do vlastnictví Oprávněného (tedy staveb, které se nestanou či nejsou součástí pozemku) a že dosud realizované stavby na Pozemcích jsou samostatnými stavbami ve vlastnictví Provozovatele a tyto stavby nejsou součástí Pozemků (ani jejich částí) a Povinný se zavazuje nečinit jakékoliv kroky, které by byly v rozporu s prohlášením a potvrzením Povinného dle tohoto článku.

4. Není-li dále výslovně uvedeno jinak, oprávnění a práva založené a plynoucí ve prospěch Oprávněného dle této Smlouvy nemají dle vůle Stran žádný vliv na existující oprávnění a práva Oprávněného dle Smlouvy o pronájmu a provozování letiště, tj. nedochází k novaci ani změně práv a oprávnění sjednaných ve Smlouvě o pronájmu a provozování letiště. Oprávněný jako nájemce dle Smlouvy o pronájmu a provozování letiště souhlasí s omezením svých práv a oprávnění založených Smlouvou o pronájmu a provozování letiště v rozsahu nezbytně nutném pro řádný výkon obdobných práv založených touto Smlouvou.
5. Oprávněný realizuje a může dále realizovat výstavbu a užívání záměru „**Brno Airport Logistic Park**“ (a veškerých staveb Projektu) na základě Smlouvy o pronájmu a provozování letiště, přičemž stavby a stavební práce realizované na Veškerých služebných pozemcích byly a jsou realizovány v souladu se Smlouvou o pronájmu a provozování letiště a veškeré stavby realizované v rámci Projektu jsou realizovány do vlastnictví Oprávněného a jako stavby oddělené od pozemku, na kterém jsou takové stavby realizované. Realizace Projektu je v souladu se Smlouvou o pronájmu a provozování letiště a jejím účelem, resp. veškerými smluvními vztahy založenými mezi Oprávněným a Povinným, a slouží k zajištění provozu a rozvoje mezinárodního letiště Brno - Tuřany a investic souvisejících s provozem a rozvojem letiště a zajištěním služeb souvisejících s provozem či rozvojem letiště a další podnikatelskou činností Oprávněného
6. Na základě výše uvedených smluvních dokumentů a skutečností došlo k realizaci stavby Haly C, přičemž výše uvedené v odst. 1 až 4 článku 7 se vztahuje rovněž na Halu C, která je, jako stavba oddělená od pozemku, ve vlastnictví Oprávněného, jakož i na veškeré další stavby tvořící součást a/nebo příslušenství Haly C, resp. stavby již existující a/nebo vystavěné na Pozemcích v budoucnu za účelem zajištění řádného provozu Haly C.
7. Oprávněný nemá předkupní právo ke Služebnému pozemku inženýrských sítí (dále společně jen „**Veškeré služebné pozemky**“).
8. Úplaty za zřízení služebností dle této Smlouvy budou příjmem Povinného a Oprávněný výslovně prohlašuje, že na tyto se nevztahuje čl. XI odst. 11 Smlouvy o pronájmu a provozování mezinárodního veřejného letiště Brno – Tuřany ze dne 1.7.2002, resp. jejího nového úplného znění přijatého mezi Povinným jako pronajímatelem a Oprávněným jako Provozovatelem a nájemcem s účinností od 1.7.2004, ve znění pozdějších dodatků.
9. Nedohodnou-li se Strany na prodloužení Doby trvání služebností zřizovaných podle této Smlouvy nebo o zřízení jiného obdobného užívacího titulu dle výše uvedeného nejpozději do 18 měsíců před sjednaným uplynutím Doby trvání služebností zřizovaných podle této Smlouvy nebo nedohodnou-li se Strany jinak, je Oprávněný povinen předat k poslednímu dni Doby trvání služebností zřizovaných podle této Smlouvy Povinnému Veškeré služebné pozemky vyklizené, ve stavu, v jakém je převzal, s přihlédnutím k běžnému opotřebení a realizaci Projektu, bez jakékoliv kontaminace a ekologické zátěže způsobené Oprávněným či budoucím

oprávněným. Náklady na řádné vyklizení a předání Veškerých služebných pozemků Povinnému jdou plně k tíži Oprávněného. Aniž by byla dotčena povinnost Oprávněného vyklidit Veškeré služebné pozemky dle tohoto článku 7.9 Smlouvy, zavazuje se Oprávněný bezúplatně k poslednímu dni Doby trvání převést Inženýrské sítě a stavby infrastruktury vybudované na základě Služebnosti Inženýrských sítí, které budou ve vlastnictví Oprávněného, do vlastnictví Povinného a předat Povinnému příslušnou vztahující se dokumentaci. Požádá-li Oprávněný Povinného ve lhůtě 18 měsíců před sjednaným uplynutím Doby trvání služebností zřizovaných podle této Smlouvy o prodloužení Doby trvání těchto služebností a nebo jen některých těchto služebností, dohodly se smluvní strany, že budou vést v dobré víře a bez zbytečného odkladu jednání o podmínkách prodloužení Doby trvání a činit příslušné právní úkony tak, aby byl naplněn zejména hospodářský účel ve vztahu k existujícím stavbám ve vlastnictví Oprávněného na Služebných pozemcích, a to při respektování všech zákonných postupů na straně Povinného a Oprávněného.

10. Povinný a Oprávněný shodně konstatují, že vzhledem ke stavebnímu, technickému a dopravnímu řešení dalších staveb ve vlastnictví Oprávněného, mohou být buď předcházejícími či následnými smluvními dokumenty uzavíranými mezi Oprávněným a Povinným zřízeny ve prospěch dalších staveb ve vlastnictví Oprávněného další služebnosti se stejným obsahem, ve stejném rozsahu a k tíži stejných částí služebných pozemků jako některé služebnosti zřízené touto Smlouvou (a nebo ve stejné části), a to z důvodu, že vzhledem ke stavebnímu, technickému a dopravnímu řešení těchto dalších staveb ve vlastnictví Oprávněného těmto dalším stavbám ve vlastnictví Oprávněného budou sloužit některé stejné inženýrské sítě (resp. některé z nich nebo jejich část), které budou sloužit Hale C, a ohledně kterých jsou zřizovány služebnosti touto Smlouvou. Vzhledem k tomu, že tyto některé další služebnosti i služebnosti podle této Smlouvy jsou či budou zřízeny ohledně některých stejných inženýrských sítí (resp. některých z nich nebo jejich částí), Smluvní strany nepovažují tyto další služebnosti a služebnosti podle této Smlouvy za služebnosti, které by si vzájemně konkurovaly. V nacenění úhrady za zřízení těchto dalších služebností (včetně zohlednění případného spoluzívání) je / bude tato skutečnost zohledněna a úhrada je / bude sjednána pouze za zřízení těch služebností (částí služebností) inženýrských sítí, za které dosud nebyla provedena úhrada. Tímto ustanovením nejsou dotčena ustanovení čl. 3 odst. 7 a čl. 3 odst. 8 této Smlouvy.
11. Povinný podpisem této Smlouvy vyslovuje svůj souhlas s rozdělením jakýchkoli z Veškerých služebných pozemků v souladu se stavebním záměrem v rámci realizace Projektu nebo pro případ potřeby zaměření staveb (rozestavěných či dokončených) pro účely vkladu do katastru nemovitostí. Povinný se dále zavazuje poskytnout Oprávněnému veškerou nezbytnou součinnost s realizací změn v katastru nemovitostí v návaznosti na výše udělený souhlas. Povinný se zavazuje na žádost Oprávněného udělit a podepsat výše uvedený souhlas i ve formě samostatného dokumentu, a to ve lhůtě pěti (5) pracovních dnů od doručení žádosti o udělení takového souhlasu Povinného. Veškeré náklady spojené s takovým rozdělováním kteréhokoliv z Veškerých služebných pozemků, vyhotovením geometrických plánů a zápisem změn do katastru nemovitostí půjdou k tíži Oprávněného. Zápisy veškerých změn do katastru nemovitostí zajišťuje výhradně Povinný.
12. Tato Smlouva nabývá platnosti a účinnosti dnem jejího podpisu Smluvními stranami a jejím zveřejněním v registru smluv ve smyslu zákona č. 340/2015 Sb., ve znění pozdějších předpisů.
13. Bude-li jakékoliv ustanovení této Smlouvy shledáno příslušným soudem nebo jiným orgánem zdánlivým, neplatným, nebo nevymahatelným, bude takové ustanovení považováno za vypuštěné ze Smlouvy a ostatní ustanovení této Smlouvy budou nadále trvat, pokud lze předpokládat, že by Strany tuto Smlouvu uzavřely i bez takového ustanovení, pokud by zdánlivost, neplatnost nebo nevymahatelnost rozpoznaly včas (oddělitelné ujednání). Smluvní

strany v takovém případě bez zbytečného odkladu uzavřou takové dodatky k této Smlouvě, které umožní dosažení výsledku stejného, a pokud to není možné, pak co nejbližšího tomu, jakého mělo být dosaženo zdánlivým, neplatným, nebo nevymahatelným ustanovením.

14. Tato Smlouva je vyhotovena a podepsána v 6 vyhotoveních v českém jazyce. Tři vyhotovení této Smlouvy obdrží Oprávněný, dvě vyhotovení Povinný a jedno vyhotovení bude předloženo příslušnému katastrálnímu úřadu spolu s Návrhem na výmaz věcných břemen a vklad služebností.
15. Tuto Smlouvu lze doplňovat, měnit či upravovat výhradně ve formě písemných ujednání podepsaných Smluvními stranami.
16. Následující Přílohy tvoří nedílnou součást této Smlouvy:
Příloha č. 1 Specifikace Projektu – Situační zakres; a
Příloha č. 2 Pověření Ing. Petra Beneše k zastupování Jihomoravského kraje.
17. Uzavření této smlouvy bylo schváleno na 70. schůzi Rady Jihomoravského kraje konané dne 20.07.2022, usnesení č. 4533/22/R70.
18. Smluvní strany tímto výslovně prohlašují, že tato Smlouva vyjadřuje jejich pravou a svobodnou vůli, na důkaz čehož připojují níže své podpisy.

Povinný:

Oprávněný:

V Brně dne 5.9.2022

V Praze dne 7.9.2022

za **Jihomoravský kraj**
Ing. Petr Beneš, vedoucí odboru majetkového
KrÚ JMK na základě pověření ze dne 1.6.2012

za **LETIŠTĚ BRNO a.s.**
Mgr. Milan Kratina, předseda představenstva

V Praze dne 6.9.2022

za **LETIŠTĚ BRNO a.s.**,
Ing. Mgr. Zdeněk Šoustal,
místopředseda představenstva

Příloha č.: /

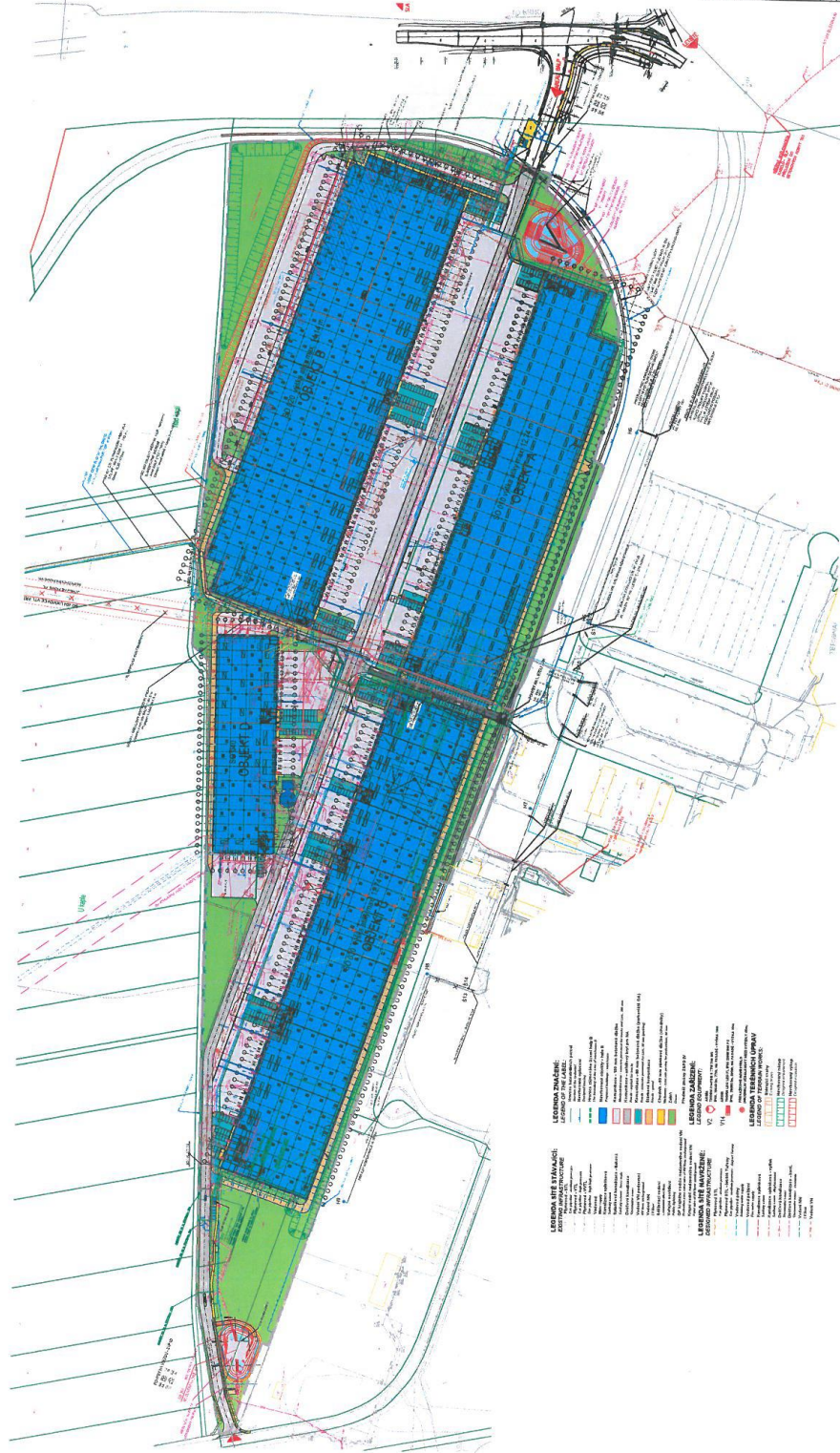

Příloha č.: 2

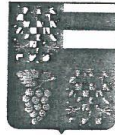

JUDr. Michal HAŠEK
hejtman Jihomoravského kraje

POVĚŘENÍ

Já, níže podepsaný **JUDr. Michal Hašek**, jako hejtman Jihomoravského kraje, IČ: 70888337, se sídlem Žerotínovo nám. 3/5, 601 82 Brno

pověřuji tímto

pana Ing. Petra Beneše, vedoucího odboru majetkového Krajského úřadu Jihomoravského kraje, nar. 27. 3. 1965, trvale bytem Šípková 776, 664 01 Bílovice nad Svitavou, k podepisování smluv o budoucí smlouvě o zřízení věcného břemene a smluv o zřízení věcného břemene a dále smluv o právu provést stavbu (uzavírané v souladu s přísl. ust. zák. č. 183/2006 Sb., o územním plánování a stavebním řádu, v platném znění).

V Brně dne 1.6.2012

Pověření přijímám.

VÝKAZ DOSAVADNÍHO A NOVÉHO STAVU ÚDAJŮ KATASTRU NEMOVITOSTÍ

Dosavadní stav			Nový stav												
Označení pozemku parc. číslem	Výměra parcely		Druh pozemku	Označení pozemku parc. číslem	Výměra parcely		Druh pozemku	Typ stavby	Způsob využití	Způsob určení výměr	Porovnání se stavem evidence právních vztahů				
	ha	m ²			Způsob využití	ha					m ²	Způsob využití	Díl přechází z pozemku označeného v katastru nemovitostí	dřívejší poz. evidenci	Číslo listu vlastnictví
												ha	m ²		
1939/3															9
1939/11															9
1939/14															9
2265/3															9
2265/41															9
2265/46															9
2265/52															9
2265/58															9
2269/1															9
2269/2															9
2269/4															9
2269/35															9
2269/37															9
2269/38															9
2269/39															9
2269/40															9
2269/44															9
2269/45															9
2269/46															9
2269/47															9
2269/48															9
2269/49															9
2269/50															9
2269/51															9
2269/52															9
2269/53															9
2269/57															9
2269/58															9
2269/59															9
2269/92															9
2269/99															9
2269/101															9
2269/102															9
2269/103															9
2269/105															9
2269/109															9
2270/1															9
2270/6															9
2270/7															9
3612															9
3871															9

Druh věcného břemene: dle listin

Oprávněný: dle listin

GEOMETRICKÝ PLÁN pro vymezení rozsahu věcného břemene k části pozemku	Geometrický plán ověřil úředně oprávněný zeměměřický inženýr:	Stejnopis ověřil úředně oprávněný zeměměřický inženýr:
	Jméno, příjmení: XXXXXXXXXX	Jméno, příjmení:
	Číslo položky seznamu úředně oprávněných zeměměřických inženýrů: 936/95	Číslo položky seznamu úředně oprávněných zeměměřických inženýrů:
	Dne: 14.11.2022 Číslo: 176/2021	Dne: Číslo:
	Nálezitostmi a přesností odpovídá právním předpisům.	Tento stejnopis odpovídá geometrickému plánu v elektronické podobě uloženému v dokumentaci katastrálního úřadu.
Vyhotovitel: XXXXXXXXXX IČ: 605 52 026	Katastrální úřad souhlasí s očíslováním parcel.	Ověření stejnopisu geometrického plánu v listinné podobě.
Číslo plánu: 1814-49/2021		
Okres: BRNO-MĚSTO		
Obec: BRNO		
Kat. území: TUŘANY		
Mapový list: BRNO 7-2/41,7-2/42,7-2/43,7-2/44		
Dosavadním vlastníkům pozemků byla poskytnuta možnost seznámit se v terénu s průběhem navrhovaných nových hranic, které byly označeny předepsaným způsobem:		

Klad listů

1	2	3	4	5	6	7
8	9	10	11	12	13	14
				15	16	17

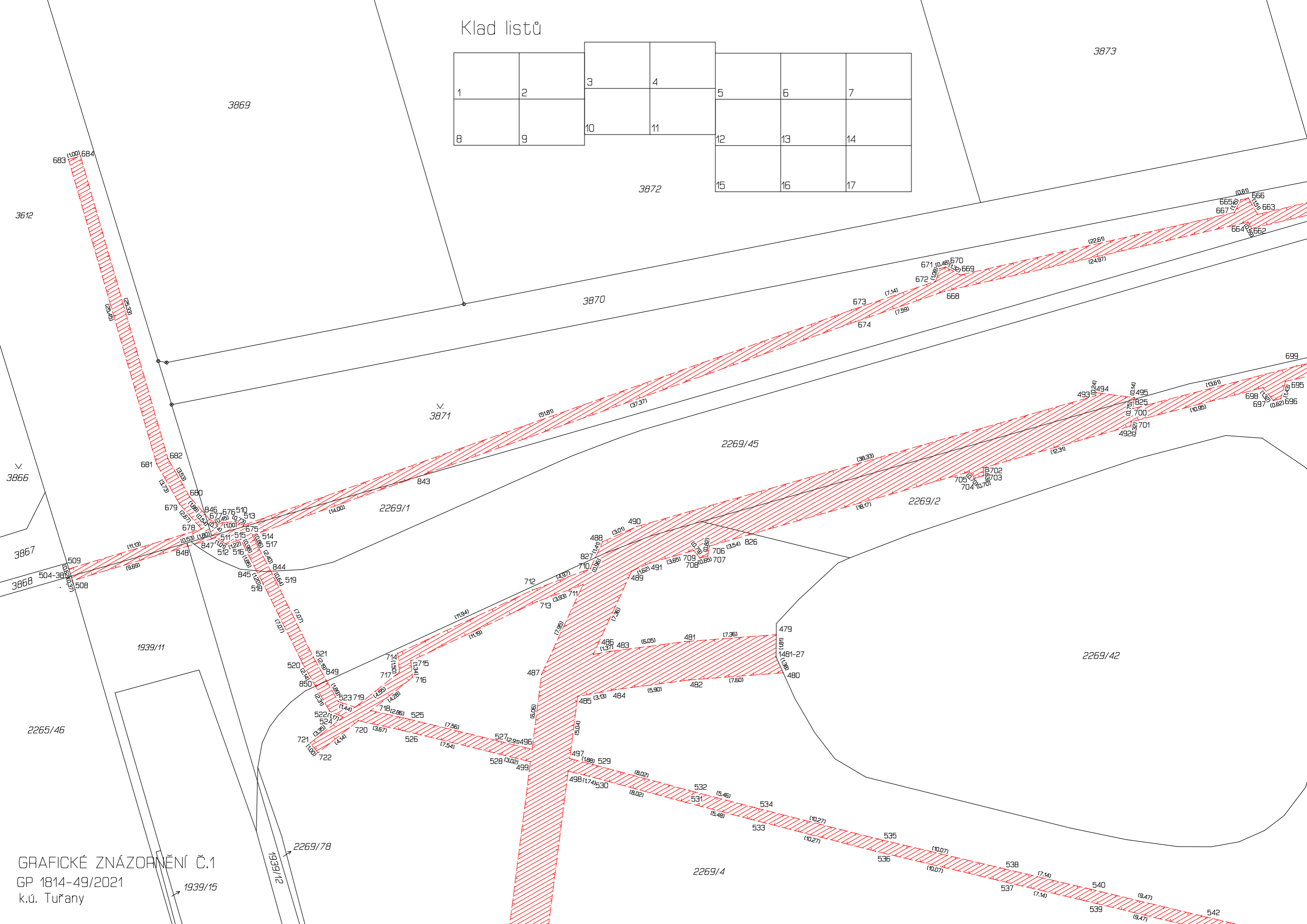

GRAFICKÉ ZNÁZORNĚNÍ Č.1
 GP 1814-49/2021
 k.ú. Tuřany

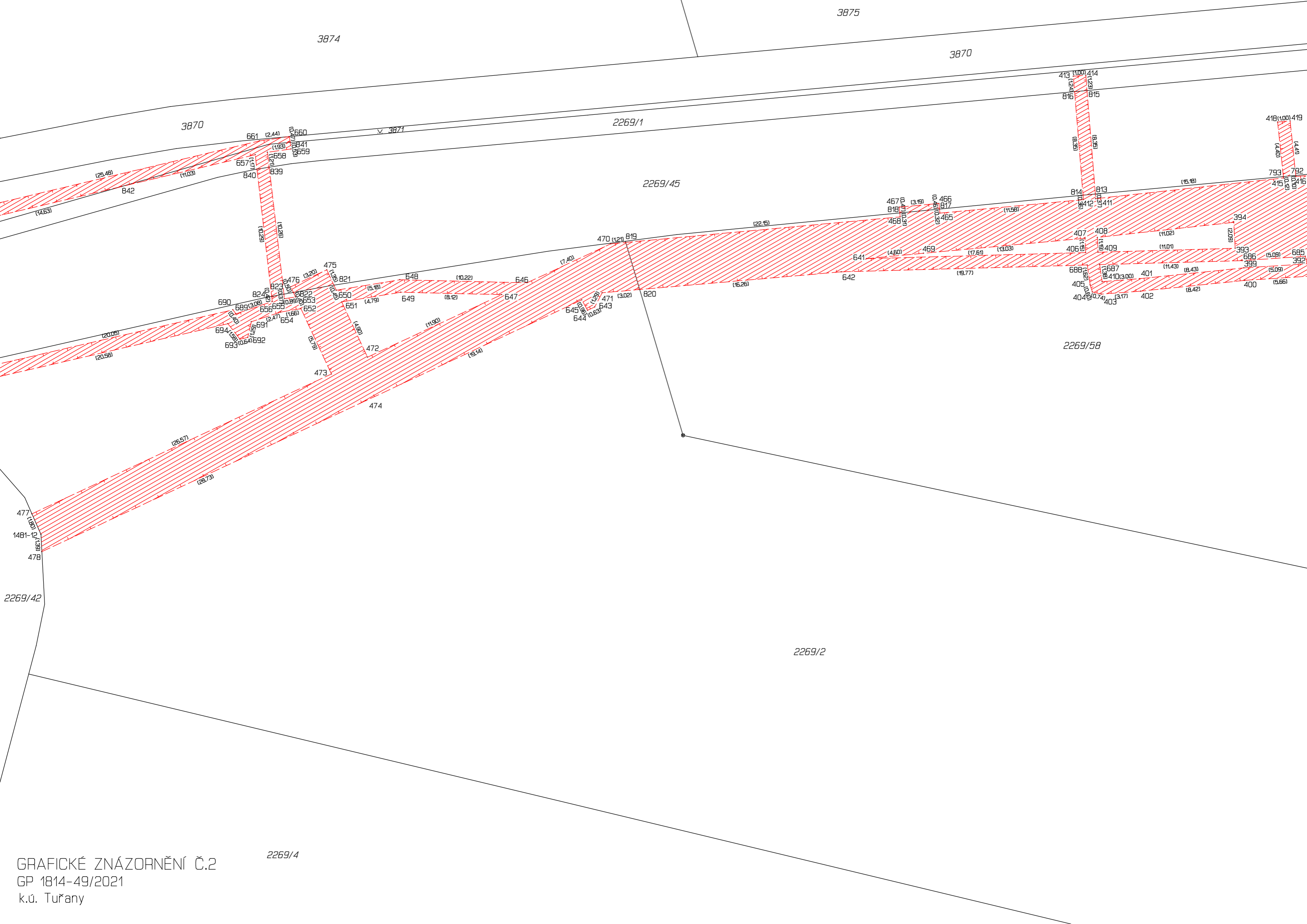

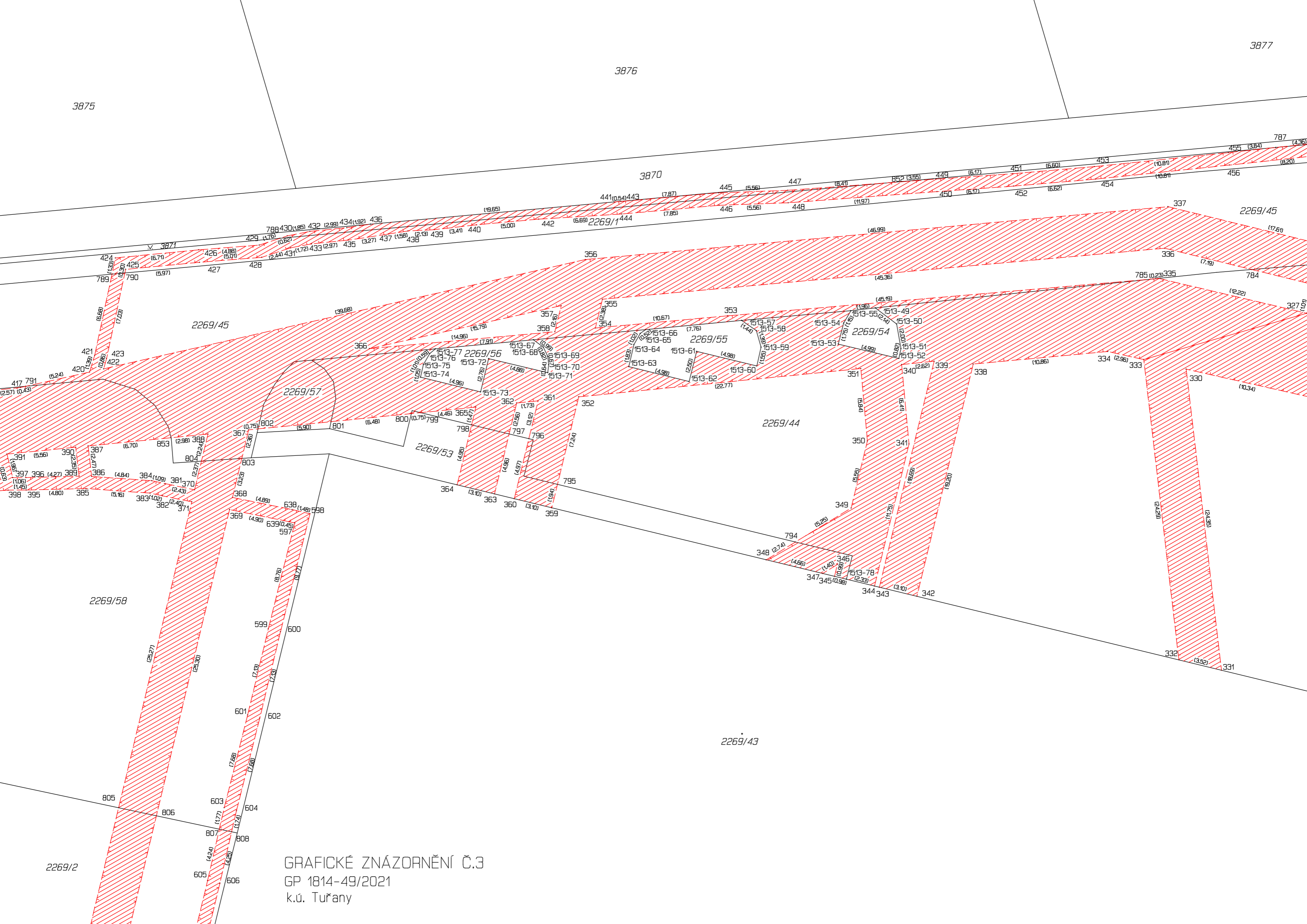

GRAFICKÉ ZNÁZORNĚNÍ Č.3
GP 1814-49/2021
k.ú. Tuřany

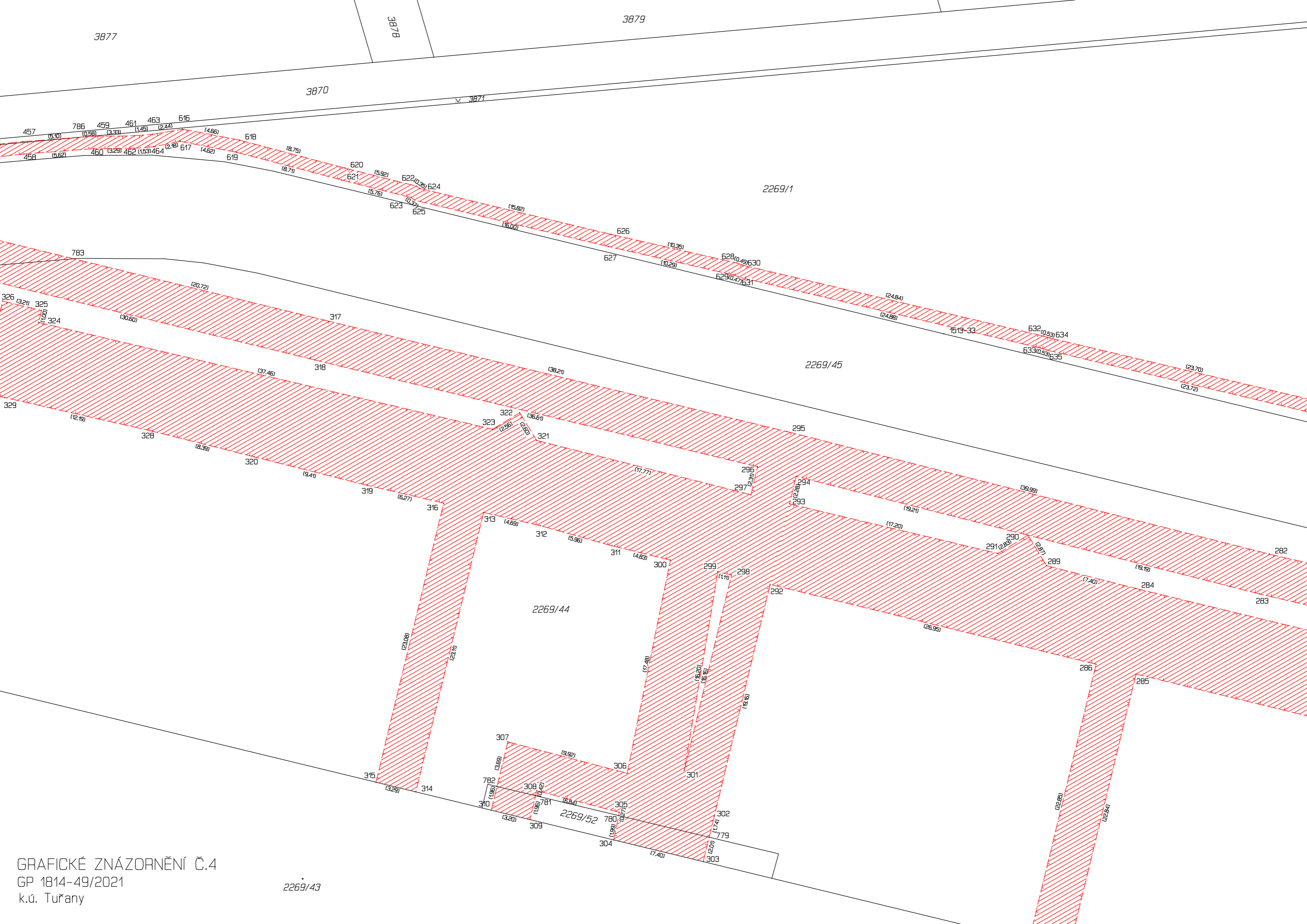

3877

3878

3879

3870

3871

457 (5.10) 786 (0.58) 459 (3.33) 461 (1.45) 463 (2.44) 616 (4.66) 618 (8.75) 619 (4.62) 620 (5.92) 621 (5.76) 622 (0.38) 624 (0.37) 623 (15.82) 625 (16.00)

2269/1

783 (20.72) 326 (3.21) 325 (1.00) 324 (30.60) 317 (37.46) 318 (12.19) 328 (8.59) 320 (9.41) 319 (16.27) 316 (4.69) 313 (4.69) 312 (5.96) 311 (4.83) 300 (17.77) 296 (2.36) 297 (2.36) 295 (19.21) 294 (39.99) 293 (17.20) 290 (2.27) 289 (7.40) 288 (19.19) 287 (26.95) 286 (22.85) 285 (22.84)

2269/45

329 (12.19) 328 (8.59) 320 (9.41) 319 (16.27) 316 (4.69) 313 (4.69) 312 (5.96) 311 (4.83) 300 (17.77) 296 (2.36) 297 (2.36) 295 (19.21) 294 (39.99) 293 (17.20) 290 (2.27) 289 (7.40) 288 (19.19) 287 (26.95) 286 (22.85) 285 (22.84)

2269/44

315 (3.25) 314 (19.92) 310 (3.20) 309 (19.92) 308 (10.14) 307 (9.92) 306 (16.84) 305 (17.44) 304 (7.40) 303 (12.01) 302 (12.01) 301 (17.44) 299 (11.11) 298 (16.20) 297 (16.16) 292 (17.40) 291 (26.95) 290 (2.27) 289 (7.40) 288 (19.19) 287 (26.95) 286 (22.85) 285 (22.84)

2269/52

GRAFICKÉ ZNÁZORNĚNÍ Č.4
GP 1814-49/2021
k.ú. Tuřany

2269/43

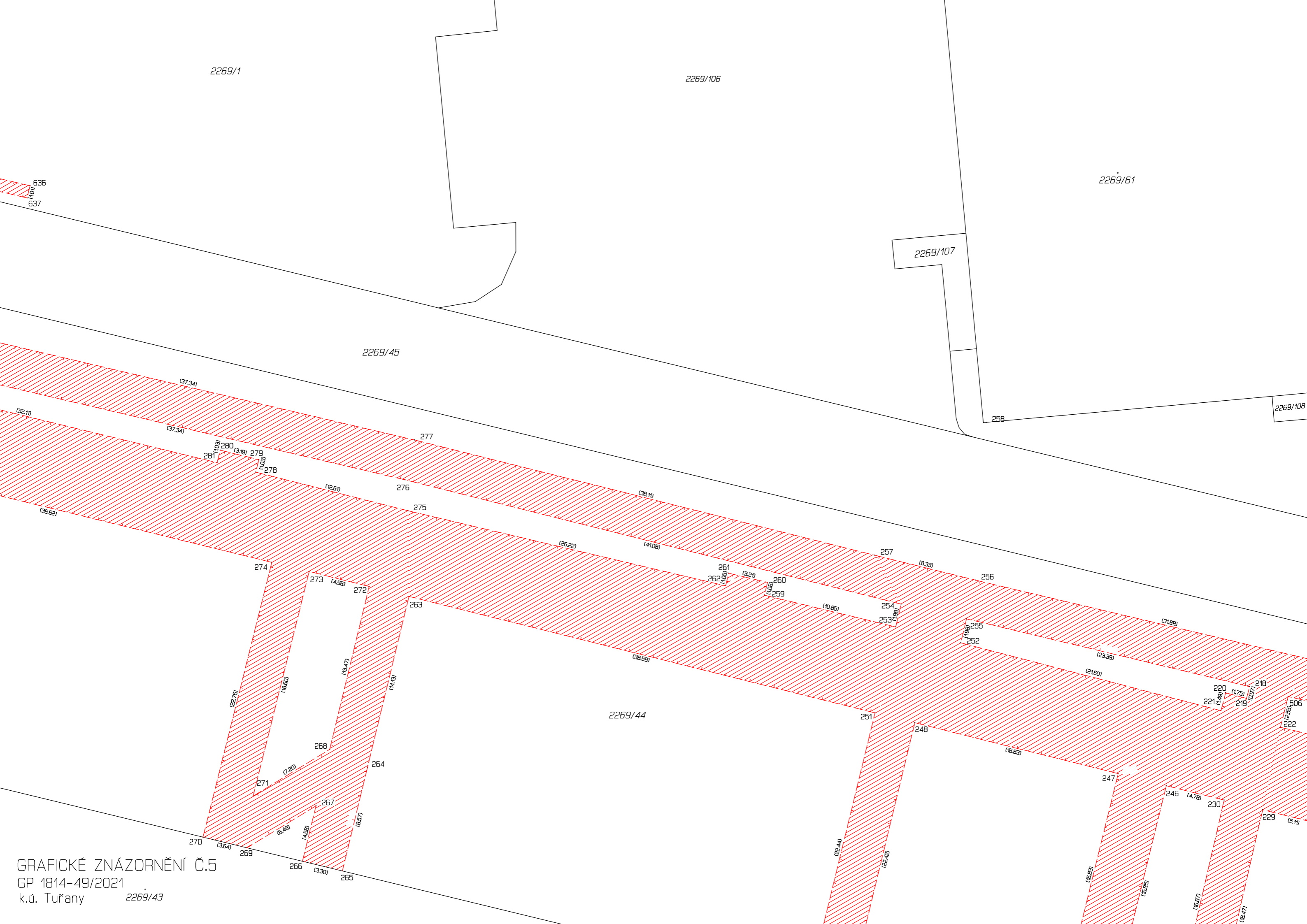

2269/1

2269/106

2269/61

2269/107

2269/45

2269/108

2269/44

2269/43

GRAFICKÉ ZNÁZORNĚNÍ Č.5
GP 1814-49/2021
k.ú. Tuřany

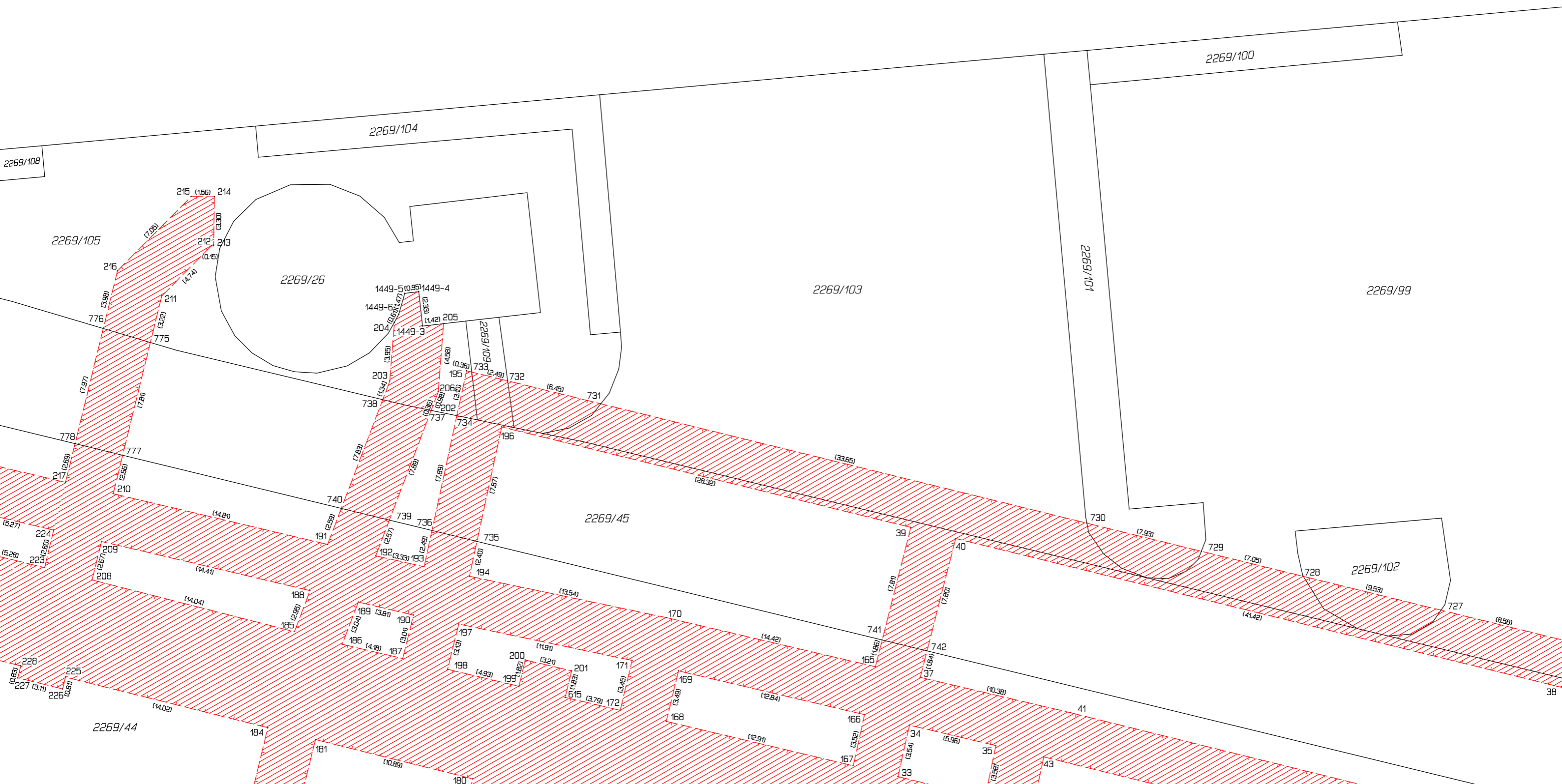

GRAFICKÉ ZNÁZORNĚNÍ Č.7
GP 1814-49/2021
k.ú. Tuřany

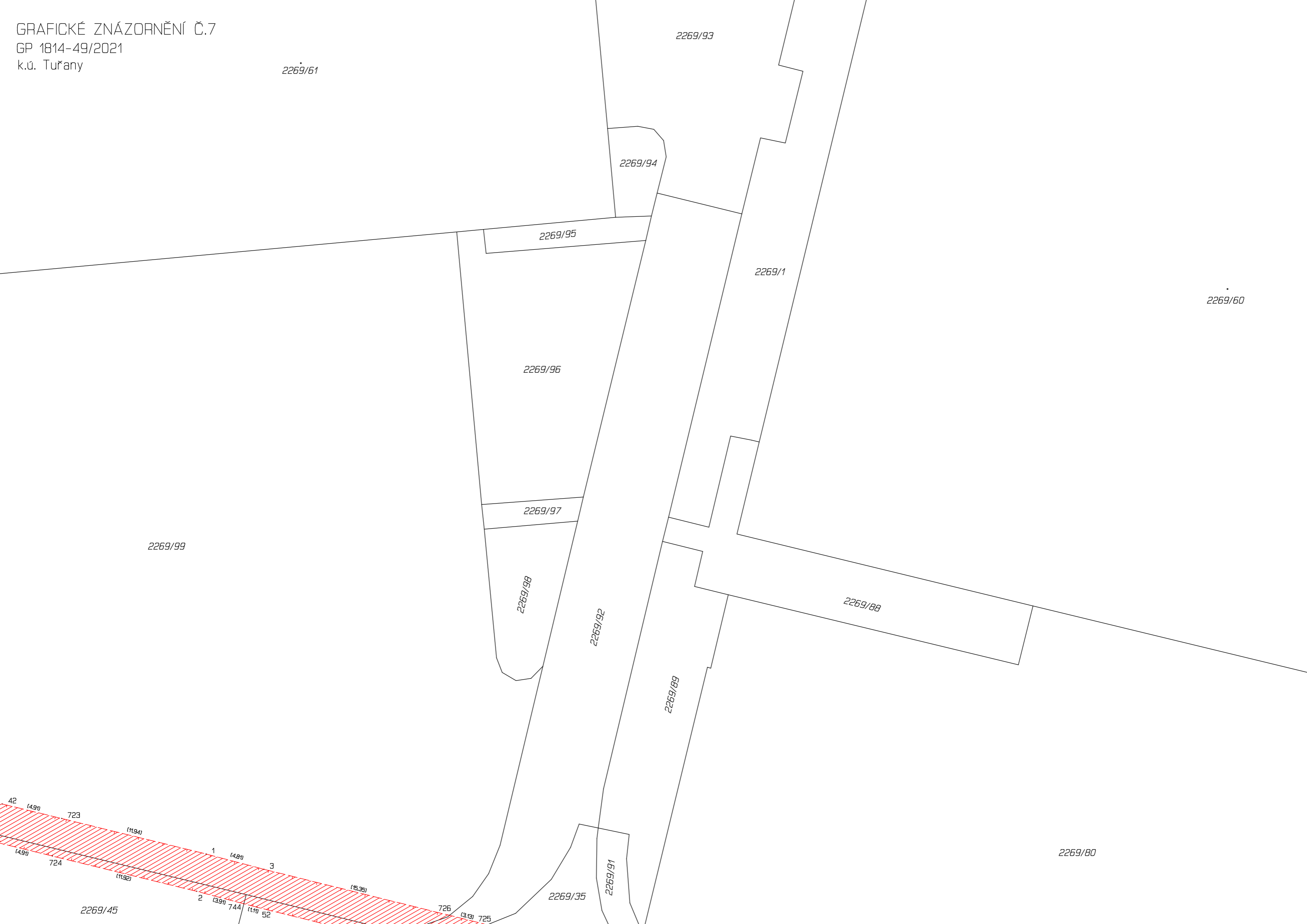

GRAFICKÉ ZNÁZORNĚNÍ Č.8
GP 1814-49/2021
k.ú. Tuřany



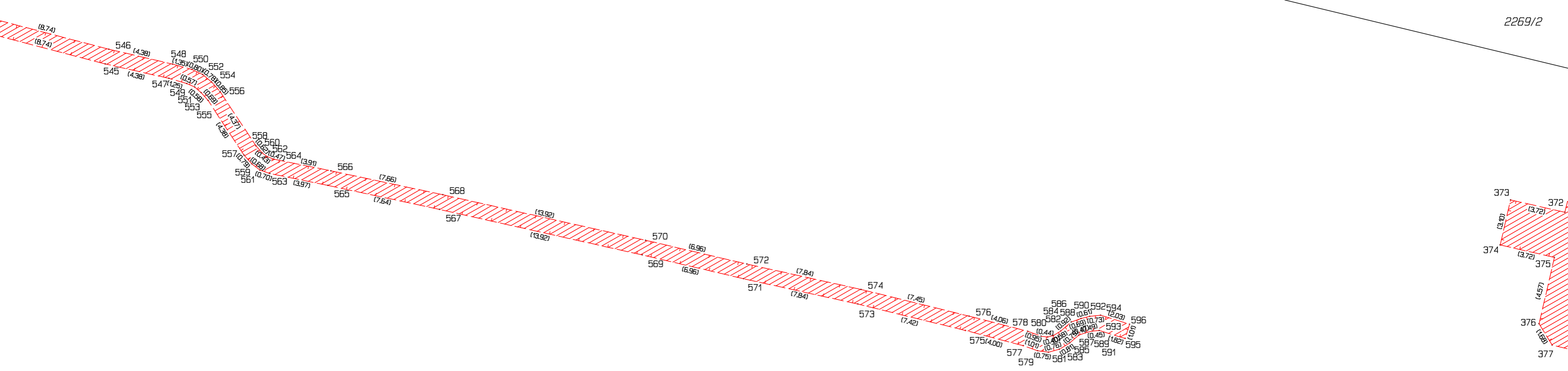

2269/4

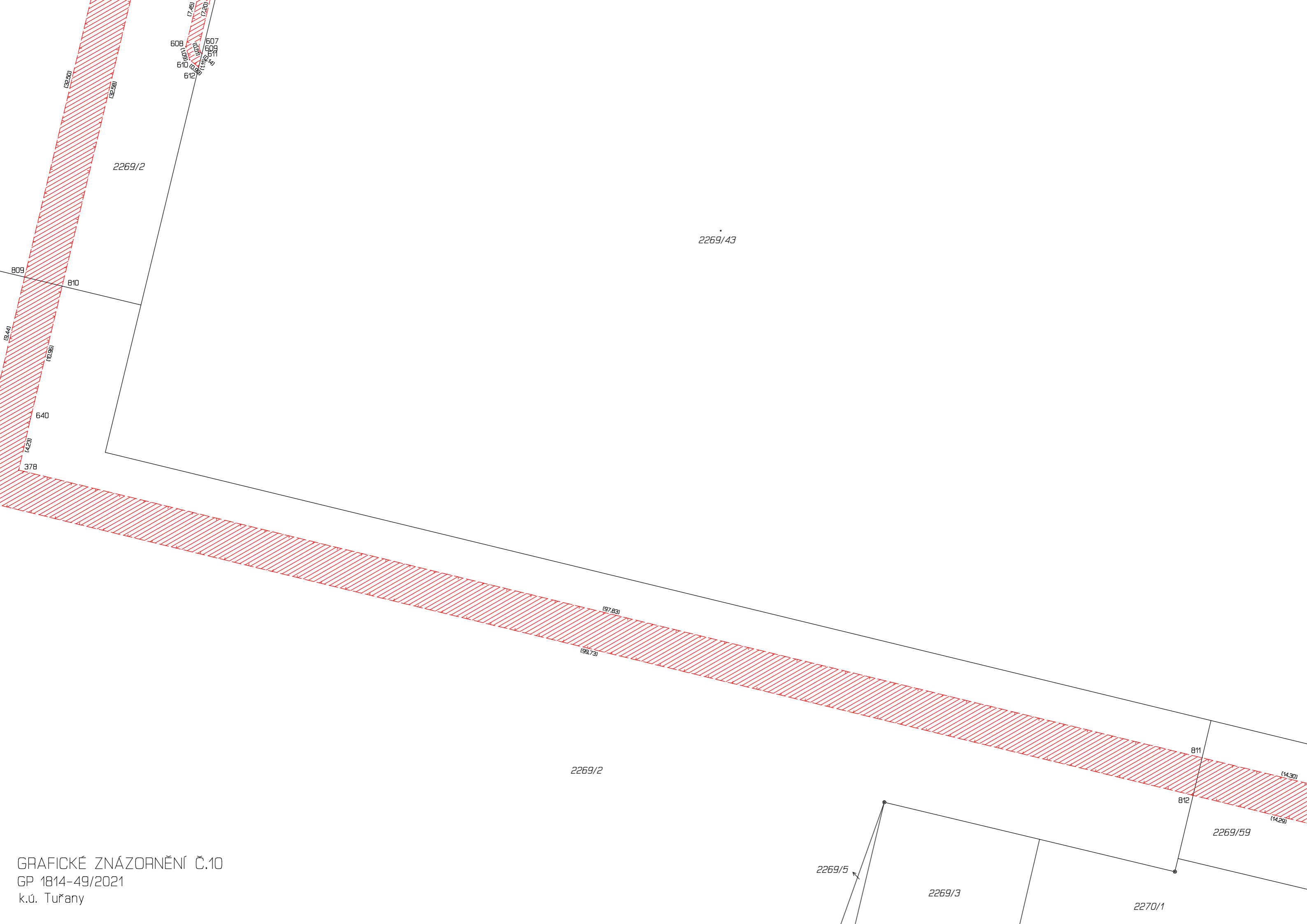

2269/2

2269/43

2269/2

2269/3

2269/59

2270/1

2269/5

GRAFICKÉ ZNÁZORNĚNÍ Č.10
GP 1814-49/2021
k.ú. Tuřany

608
610
612

607
609
609

809
810

640
378

811
812

(14.30)
(14.29)

(92.50)

(92.50)

(7.45)
(7.20)

(9.44)

(10.96)

(4.22)

(97.83)

(99.73)

288 (3.30) 287

2269/44

2269/43

379
380

GRAFICKÉ ZNÁZORNĚNÍ Č.11 2269/59
GP 1814-49/2021
k.ú. Tuřany

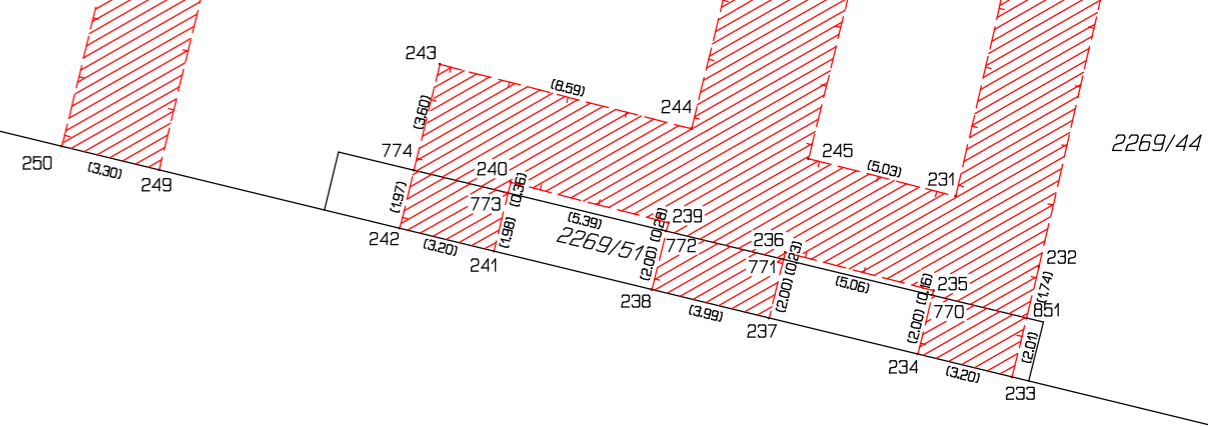

•
2269/43



2269/43



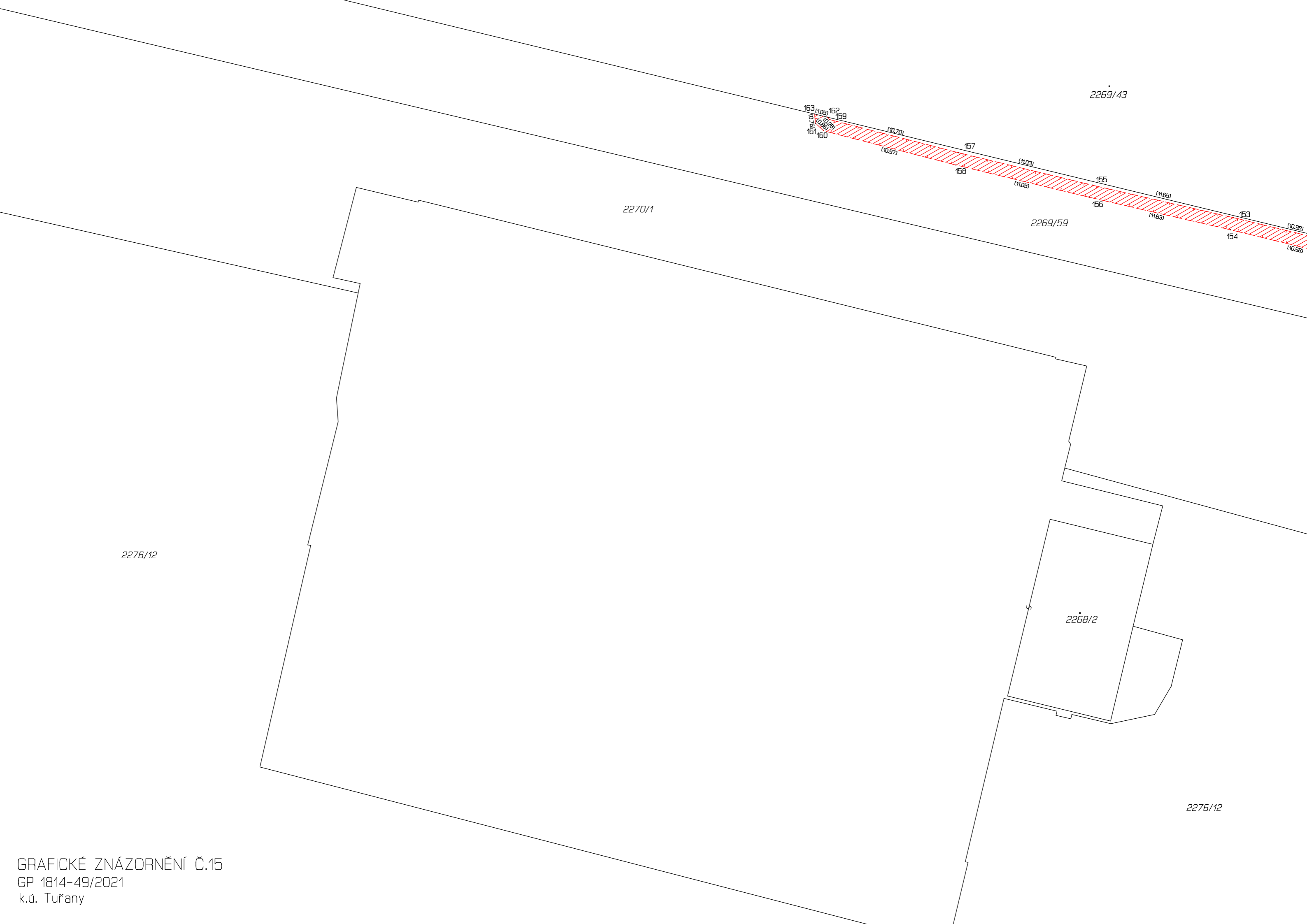

2269/43

2270/1

2269/59

2276/12

2268/2

2276/12

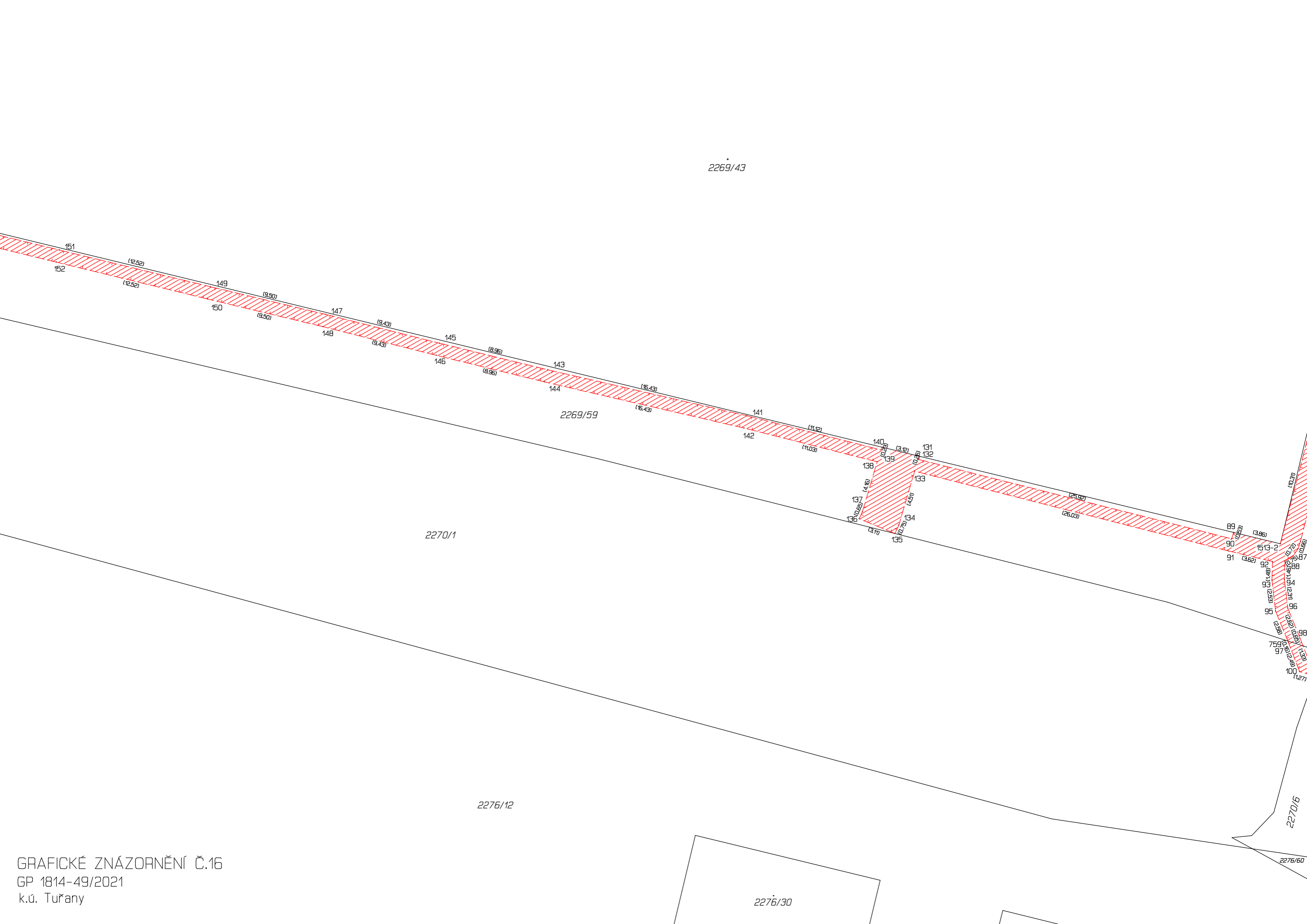

2269/43

2269/59

2270/1

2276/12

2276/30

2270/15

2276/60

GRAFICKÉ ZNÁZORNĚNÍ Č.16
GP 1814-49/2021
k.ú. Tuřany



Seznam souřadnic (S-JTSK)

Číslo bodu	Souřadnice pro zápis do KN			Souřadnice určené měřením		
	Y	X	Kód kvality	Y	X	Poznámka
504-38	593217,65	1165459,22	3			
1449-3	592669,96	1165456,84	3			
1449-4	592670,21	1165454,52	3			
1449-5	592671,15	1165454,64	3			
1449-6	592671,56	1165456,05	3			
1481-12	593115,08	1165455,86	3			
1481-27	593161,02	1165465,72	3			
1513-2	592595,51	1165605,58	3			
1513-12	592671,41	1165508,73	3			
1513-49	592943,05	1165420,44	3			
1513-50	592941,34	1165421,73	3			
1513-51	592940,98	1165423,70	3			
1513-52	592941,16	1165424,50	3			
1513-53	592946,02	1165423,35	3			
1513-54	592945,59	1165421,65	3			
1513-55	592945,00	1165420,66	3			
1513-57	592953,79	1165421,44	3			
1513-58	592952,60	1165422,25	3			
1513-59	592952,22	1165423,59	3			
1513-60	592952,56	1165425,10	3			
1513-61	592957,40	1165423,93	3			
1513-62	592958,01	1165426,35	3			
1513-63	592962,85	1165425,16	3			
1513-64	592962,43	1165423,38	3			
1513-65	592961,93	1165422,49	3			
1513-66	592961,51	1165422,18	3			
1513-67	592970,51	1165423,00	3			
1513-68	592969,72	1165423,59	3			
1513-69	592969,36	1165424,33	3			
1513-70	592969,29	1165425,00	3			
1513-71	592969,36	1165425,64	3			
1513-72	592974,11	1165424,51	3			
1513-73	592974,76	1165427,19	3			
1513-74	592979,58	1165426,00	3			
1513-75	592979,35	1165424,98	3			
1513-76	592978,84	1165424,11	3			
1513-77	592978,39	1165423,73	3			
1513-78	592945,37	1165442,24	3			

Číslo bodu	Souřadnice pro zápis do KN			Souřadnice určené měřením		
	Y	X	Kód kvality	Y	X	Poznámka
1	592576,80	1165482,01	3			
2	592577,56	1165485,01	3			
3	592572,15	1165483,24	3			
4	592579,10	1165528,59	3			
5	592579,69	1165530,99	3			
6	592582,79	1165530,23	3			
7	592582,21	1165527,83	3			
8	592586,34	1165526,65	3			
9	592586,58	1165526,75	3			
10	592587,15	1165529,18	3			
11	592590,17	1165528,44	3			
12	592589,24	1165524,51	3			
13	592586,54	1165523,37	3			
14	592581,48	1165524,80	3			
15	592580,79	1165521,98	3			
16	592581,10	1165501,59	3			
17	592584,03	1165502,63	3			
18	592590,29	1165528,41	3			
19	592593,49	1165527,64	3			
20	592587,45	1165502,70	3			
21	592629,69	1165492,65	3			
22	592633,60	1165508,81	3			
23	592635,69	1165517,39	3			
24	592638,89	1165516,62	3			
25	592637,75	1165511,91	3			
26	592643,60	1165515,47	3			
27	592647,27	1165514,58	3			
28	592642,55	1165493,31	3			
29	592643,41	1165511,49	3			
30	592636,65	1165507,37	3			
31	592632,91	1165491,94	3			
32	592638,76	1165490,55	3			
33	592638,00	1165487,14	3			
34	592637,23	1165483,68	3			
35	592631,43	1165485,05	3			
36	592632,15	1165488,56	3			
37	592636,50	1165480,46	3			
38	592593,91	1165481,01	3			
39	592637,14	1165470,38	3			
40	592634,13	1165471,12	3			
41	592626,40	1165482,84	3			

Číslo bodu	Souřadnice pro zápis do KN			Souřadnice určené měřením		
	Y	X	Kód kvality	Y	X	Poznámka
42	592593,17	1165477,99	3			
43	592628,21	1165485,81	3			
44	592628,94	1165489,34	3			
45	592622,58	1165490,85	3			
46	592622,20	1165489,24	3			
47	592619,08	1165489,98	3			
48	592619,47	1165491,59	3			
49	592586,65	1165499,40	3			
50	592585,89	1165496,28	3			
51	592572,57	1165527,56	3			
52	592572,70	1165486,29	3			
53	592553,43	1165487,89	3			
54	592553,98	1165490,93	3			
55	592551,75	1165491,41	3			
56	592551,11	1165488,37	3			
57	592578,00	1165494,84	3			
58	592573,53	1165530,52	3			
59	592562,41	1165530,04	3			
61	592563,15	1165533,06	3			
62	592565,51	1165550,16	3			
63	592566,31	1165553,16	3			
64	592577,97	1165550,08	3			
65	592578,72	1165552,90	3			
66	592581,92	1165556,57	3			
68	592576,24	1165526,16	3			
69	592580,17	1165546,29	3			
70	592580,92	1165549,10	3			
71	592581,78	1165548,87	3			
72	592582,51	1165551,89	3			
73	592583,24	1165558,44	3			
74	592582,56	1165559,21	3			
75	592584,16	1165559,74	3			
76	592583,22	1165560,14	3			
77	592585,05	1165562,70	3			
78	592583,53	1165562,87	3			
79	592585,60	1165565,66	3			
80	592584,19	1165565,98	3			
81	592589,80	1165582,90	3			
82	592588,39	1165583,20	3			
83	592592,92	1165595,60	3			
84	592591,51	1165595,96	3			

Číslo bodu	Souřadnice pro zápis do KN			Souřadnice určené měřením		
	Y	X	Kód kvality	Y	X	Poznámka
85	592593,88	1165605,37	3			
86	592594,08	1165606,00	3			
87	592594,50	1165606,58	3			
88	592595,13	1165606,99	3			
89	592599,26	1165604,67	3			
90	592599,42	1165605,18	3			
91	592599,66	1165606,16	3			
92	592596,14	1165607,01	3			
93	592596,18	1165608,49	3			
94	592595,18	1165608,45	3			
95	592595,89	1165611,00	3			
96	592594,91	1165610,74	3			
97	592594,85	1165613,53	3			
98	592593,93	1165613,17	3			
99	592593,20	1165615,02	3			
100	592593,96	1165615,86	3			
101	592584,87	1165617,31	3			
102	592585,09	1165618,29	3			
103	592580,79	1165618,08	3			
104	592581,03	1165619,06	3			
105	592575,68	1165619,54	3			
106	592575,99	1165620,49	3			
107	592567,01	1165622,02	3			
108	592567,29	1165622,98	3			
109	592561,11	1165623,66	3			
110	592561,37	1165624,62	3			
111	592555,00	1165625,19	3			
112	592555,24	1165626,17	3			
113	592551,66	1165625,99	3			
114	592551,90	1165626,97	3			
115	592545,47	1165627,54	3			
116	592545,73	1165628,50	3			
117	592538,89	1165629,50	3			
118	592539,07	1165630,48	3			
119	592537,86	1165629,59	3			
120	592537,44	1165630,63	3			
121	592537,60	1165629,29	3			
122	592536,80	1165629,89	3			
123	592536,91	1165628,18	3			
124	592536,31	1165629,12	3			
125	592536,12	1165628,08	3			

Číslo bodu	Souřadnice pro zápis do KN			Souřadnice určené měřením		
	Y	X	Kód kvality	Y	X	Poznámka
126	592535,36	1165629,00	3			
127	592535,36	1165625,60	3			
128	592534,40	1165625,88	3			
129	592534,09	1165620,59	3			
130	592533,11	1165620,82	3			
131	592624,47	1165598,56	3			
132	592624,55	1165598,81	3			
133	592624,89	1165599,75	3			
134	592626,15	1165604,08	3			
135	592626,47	1165604,76	3			
136	592629,34	1165603,57	3			
137	592629,07	1165602,98	3			
138	592627,90	1165598,99	3			
139	592627,57	1165598,04	3			
140	592627,50	1165597,82	3			
141	592638,35	1165595,30	3			
142	592638,59	1165596,28	3			
143	592654,36	1165591,60	3			
144	592654,60	1165592,58	3			
145	592663,06	1165589,46	3			
146	592663,30	1165590,44	3			
147	592672,20	1165587,15	3			
148	592672,44	1165588,13	3			
149	592681,44	1165584,93	3			
150	592681,68	1165585,91	3			
151	592693,60	1165581,97	3			
152	592693,84	1165582,95	3			
153	592704,27	1165579,37	3			
154	592704,51	1165580,35	3			
155	592715,62	1165576,76	3			
156	592715,84	1165577,74	3			
157	592726,34	1165574,16	3			
158	592726,58	1165575,14	3			
159	592736,70	1165571,49	3			
160	592737,20	1165572,39	3			
161	592737,83	1165571,80	3			
162	592736,91	1165571,30	3			
163	592737,93	1165571,05	3			
165	592639,52	1165479,75	3			
166	592640,25	1165482,97	3			
167	592641,01	1165486,41	3			

Číslo bodu	Souřadnice pro zápis do KN			Souřadnice určené měřením		
	Y	X	Kód kvality	Y	X	Poznámka
168	592653,57	1165483,42	3			
169	592652,75	1165480,03	3			
170	592653,56	1165476,45	3			
171	592655,87	1165479,33	3			
172	592656,68	1165482,68	3			
173	592658,30	1165489,37	3			
174	592655,19	1165490,14	3			
175	592660,33	1165511,41	3			
176	592663,44	1165510,66	3			
177	592668,82	1165509,36	3			
178	592671,83	1165508,63	3			
179	592663,58	1165488,04	3			
180	592666,59	1165487,29	3			
181	592677,16	1165484,65	3			
182	592682,36	1165506,07	3			
183	592685,56	1165505,29	3			
184	592680,36	1165483,85	3			
185	592678,57	1165477,39	3			
186	592675,36	1165478,24	3			
187	592671,29	1165479,20	3			
188	592677,52	1165474,63	3			
189	592674,28	1165475,40	3			
190	592670,57	1165476,28	3			
191	592676,34	1165471,52	3			
192	592673,10	1165472,29	3			
193	592669,85	1165473,02	3			
194	592666,81	1165473,66	3			
195	592667,00	1165459,84	3			
196	592664,64	1165463,62	3			
197	592667,53	1165476,88	3			
198	592668,28	1165479,92	3			
199	592663,48	1165481,06	3			
200	592663,06	1165479,29	3			
201	592659,94	1165480,03	3			
202	592669,25	1165462,17	3			
203	592672,16	1165460,53	3			
204	592671,85	1165456,59	3			
205	592668,55	1165456,68	3			
206	592668,90	1165461,25	3			
207	592661,87	1165455,88	3			
208	592692,17	1165473,91	3			

Číslo bodu	Souřadnice pro zápis do KN			Souřadnice určené měřením		
	Y	X	Kód kvality	Y	X	Poznámka
209	592691,54	1165471,32	3			
210	592690,75	1165468,11	3			
211	592687,49	1165454,81	3			
212	592684,15	1165451,44	3			
213	592684,00	1165451,44	3			
214	592683,95	1165448,14	3			
215	592685,51	1165448,12	3			
216	592690,47	1165453,13	3			
217	592693,96	1165467,35	3			
218	592702,98	1165468,56	3			
219	592703,22	1165469,50	3			
220	592704,91	1165469,05	3			
221	592705,28	1165470,49	3			
222	592700,50	1165471,82	3			
223	592695,37	1165473,08	3			
224	592694,75	1165470,56	3			
225	592693,96	1165480,45	3			
226	592694,15	1165481,24	3			
227	592697,17	1165480,50	3			
228	592696,97	1165479,69	3			
229	592701,93	1165478,45	3			
230	592705,03	1165477,68	3			
231	592708,82	1165494,12	3			
232	592706,07	1165496,45	3			
233	592706,96	1165500,10	3			
234	592710,07	1165499,34	3			
235	592709,56	1165497,24	3			
236	592714,46	1165495,98	3			
237	592714,99	1165498,15	3			
238	592718,87	1165497,21	3			
239	592718,32	1165495,00	3			
240	592723,54	1165493,66	3			
241	592724,09	1165495,94	3			
242	592727,20	1165495,18	3			
243	592725,88	1165489,76	3			
244	592717,56	1165491,89	3			
245	592713,69	1165492,88	3			
246	592709,67	1165476,52	3			
247	592713,54	1165475,55	3			
248	592729,87	1165471,46	3			
249	592735,16	1165493,25	3			

Číslo bodu	Souřadnice pro zápis do KN			Souřadnice určené měřením		
	Y	X	Kód kvality	Y	X	Poznámka
250	592738,37	1165492,47	3			
251	592733,07	1165470,67	3			
252	592726,18	1165465,04	3			
253	592731,41	1165463,76	3			
254	592730,98	1165461,93	3			
255	592725,73	1165463,11	3			
256	592724,99	1165460,00	3			
257	592733,08	1165458,00	3			
258	592724,13	1165447,32	3			
259	592741,96	1165461,21	3			
260	592741,71	1165460,18	3			
261	592744,83	1165459,44	3			
262	592745,07	1165460,46	3			
263	592770,51	1165461,31	3			
264	592773,84	1165475,04	3			
265	592775,86	1165483,37	3			
266	592779,07	1165482,59	3			
267	592777,98	1165478,14	3			
268	592776,88	1165473,60	3			
269	592783,52	1165481,51	3			
270	592787,06	1165480,65	3			
271	592783,03	1165477,35	3			
272	592773,71	1165460,51	3			
273	592778,52	1165459,31	3			
274	592781,53	1165458,57	3			
275	592770,59	1165454,43	3			
276	592770,83	1165451,94	3			
277	592770,05	1165448,74	3			
278	592782,81	1165451,32	3			
279	592782,57	1165450,32	3			
280	592785,67	1165449,56	3			
281	592785,92	1165450,56	3			
282	592806,40	1165440,22	3			
283	592807,18	1165443,42	3			
284	592817,12	1165442,98	3			
285	592817,10	1165449,86	3			
286	592820,31	1165449,07	3			
287	592822,49	1165472,06	3			
288	592825,70	1165471,28	3			
289	592824,29	1165441,15	3			
290	592825,78	1165438,70	3			

Číslo bodu	Souřadnice pro zápis do KN			Souřadnice určené měřením		
	Y	X	Kód kvality	Y	X	Poznámka
291	592828,20	1165440,17	3			
292	592846,49	1165442,66	3			
293	592844,93	1165436,19	3			
294	592844,40	1165433,97	3			
295	592845,16	1165430,37	3			
296	592847,50	1165433,20	3			
297	592848,04	1165435,45	3			
298	592849,60	1165441,90	3			
299	592850,68	1165441,64	3			
300	592854,51	1165440,70	3			
301	592853,39	1165457,61	3			
302	592850,98	1165461,29	3			
303	592851,87	1165464,93	3			
304	592859,06	1165463,19	3			
305	592858,61	1165460,97	3			
306	592857,98	1165457,83	3			
307	592867,57	1165455,31	3			
308	592865,23	1165459,23	3			
309	592865,79	1165461,55	3			
310	592868,90	1165460,80	3			
311	592859,20	1165439,55	3			
312	592864,94	1165437,94	3			
313	592869,51	1165436,87	3			
314	592874,96	1165459,33	3			
315	592878,16	1165458,55	3			
316	592872,72	1165436,12	3			
317	592882,31	1165421,42	3			
318	592883,09	1165424,62	3			
319	592878,83	1165434,70	3			
320	592887,95	1165432,40	3			
321	592865,26	1165431,08	3			
322	592866,61	1165428,86	3			
323	592868,80	1165430,19	3			
324	592905,26	1165421,60	3			
325	592905,03	1165420,63	3			
326	592908,15	1165419,89	3			
327	592908,38	1165420,87	3			
328	592896,09	1165430,35	3			
329	592907,98	1165427,64	3			
330	592918,07	1165425,36	3			
331	592915,24	1165449,55	3			

Číslo bodu	Souřadnice pro zápis do KN			Souřadnice určené měřením		
	Y	X	Kód kvality	Y	X	Poznámka
332	592918,66	1165448,72	3			
333	592921,48	1165424,59	3			
334	592924,37	1165423,94	3			
335	592920,28	1165418,07	3			
336	592919,80	1165415,64	3			
337	592919,54	1165412,30	3			
338	592935,18	1165424,95	3			
339	592938,32	1165424,72	3			
340	592940,93	1165424,99	3			
341	592940,34	1165431,37	3			
342	592939,71	1165443,61	3			
343	592942,72	1165442,88	3			
344	592943,11	1165442,79	3			
345	592946,32	1165442,01	3			
346	592946,09	1165441,05	3			
347	592947,28	1165441,78	3			
348	592951,81	1165440,68	3			
349	592944,99	1165436,52	3			
350	592943,68	1165431,13	3			
351	592944,21	1165425,31	3			
352	592966,87	1165427,58	3			
353	592954,91	1165421,07	3			
354	592965,53	1165422,05	3			
355	592964,97	1165419,74	3			
356	592966,34	1165416,55	3			
357	592968,28	1165420,25	3			
358	592968,79	1165422,35	3			
359	592969,04	1165436,50	3			
360	592972,05	1165435,77	3			
361	592970,14	1165427,91	3			
362	592971,86	1165428,08	3			
363	592973,63	1165435,38	3			
364	592976,64	1165434,65	3			
365	592975,13	1165428,41	3			
366	592983,69	1165423,71	3			
367	592993,39	1165430,24	3			
368	592994,69	1165435,67	3			
369	592994,92	1165436,64	3			
370	592997,73	1165435,05	3			
371	592997,96	1165436,02	3			
372	593013,58	1165501,39	3			

Číslo bodu	Souřadnice pro zápis do KN			Souřadnice určené měřením		
	Y	X	Kód kvality	Y	X	Poznámka
373	593017,21	1165500,56	3			
374	593017,91	1165503,58	3			
375	593014,28	1165504,41	3			
376	593015,30	1165508,86	3			
377	593014,42	1165510,29	3			
378	593011,86	1165507,72	3			
379	592902,90	1165534,22	3			
380	592903,63	1165537,23	3			
381	593000,11	1165434,56	3			
382	593000,31	1165435,54	3			
383	593001,31	1165435,32	3			
384	593001,17	1165434,32	3			
385	593006,46	1165434,95	3			
386	593006,00	1165433,98	3			
387	593006,29	1165431,53	3			
388	592996,66	1165430,57	3			
389	593007,01	1165433,96	3			
390	593007,28	1165431,63	3			
391	593012,81	1165432,18	3			
392	593013,36	1165434,12	3			
393	593019,14	1165432,87	3			
394	593019,25	1165430,78	3			
395	593011,26	1165435,07	3			
396	593011,28	1165434,07	3			
397	593012,34	1165434,08	3			
398	593012,71	1165435,08	3			
399	593018,44	1165434,44	3			
400	593018,36	1165435,44	3			
401	593026,83	1165435,31	3			
402	593026,73	1165436,31	3			
403	593029,89	1165436,55	3			
404	593030,61	1165436,38	3			
405	593030,79	1165435,81	3			
406	593031,15	1165433,21	3			
407	593031,20	1165432,06	3			
408	593030,20	1165431,99	3			
409	593030,15	1165433,18	3			
410	593029,82	1165435,55	3			
411	593030,34	1165428,88	3			
412	593031,33	1165428,96	3			
413	593032,14	1165419,04	3			

Číslo bodu	Souřadnice pro zápis do KN			Souřadnice určené měřením		
	Y	X	Kód kvality	Y	X	Poznámka
414	593031,14	1165418,96	3			
415	593015,25	1165427,22	3			
416	593014,26	1165427,11	3			
417	593011,71	1165426,83	3			
418	593015,73	1165422,73	3			
419	593014,73	1165422,63	3			
420	593006,17	1165425,59	3			
421	593005,76	1165424,26	3			
422	593005,04	1165425,33	3			
423	593004,80	1165424,50	3			
424	593004,09	1165416,42	3			
425	593003,27	1165417,34	3			
426	592997,41	1165415,77	3			
427	592997,33	1165416,77	3			
428	592992,34	1165416,37	3			
429	592992,54	1165415,39	3			
430	592990,28	1165414,65	3			
431	592990,02	1165415,61	3			
432	592988,47	1165414,29	3			
433	592988,33	1165415,29	3			
434	592985,50	1165413,99	3			
435	592985,38	1165414,99	3			
436	592983,60	1165413,71	3			
437	592982,15	1165414,50	3			
438	592980,59	1165414,25	3			
439	592978,46	1165414,15	3			
440	592975,07	1165413,76	3			
441	592964,03	1165411,92	3			
442	592970,09	1165413,30	3			
443	592963,49	1165411,89	3			
444	592963,41	1165412,89	3			
445	592955,65	1165411,19	3			
446	592955,59	1165412,19	3			
447	592950,09	1165410,99	3			
448	592950,03	1165411,99	3			
449	592938,17	1165410,09	3			
450	592938,09	1165411,09	3			
451	592932,02	1165409,65	3			
452	592931,94	1165410,65	3			
453	592925,44	1165409,08	3			
454	592925,34	1165410,08	3			

Číslo bodu	Souřadnice pro zápis do KN			Souřadnice určené měřením		
	Y	X	Kód kvality	Y	X	Poznámka
455	592914,69	1165407,96	3			
456	592914,59	1165408,96	3			
457	592906,54	1165407,07	3			
458	592906,44	1165408,07	3			
459	592900,88	1165406,64	3			
460	592900,84	1165407,64	3			
461	592897,55	1165406,61	3			
462	592897,55	1165407,61	3			
463	592896,10	1165406,49	3			
464	592896,02	1165407,49	3			
465	593042,86	1165430,04	3			
466	593042,94	1165429,26	3			
467	593046,12	1165429,56	3			
468	593046,05	1165430,34	3			
469	593044,17	1165433,27	3			
470	593069,31	1165432,51	3			
471	593069,99	1165436,44	3			
472	593088,84	1165441,62	3			
473	593091,74	1165442,97	3			
474	593088,97	1165445,11	3			
475	593092,11	1165434,60	3			
476	593095,01	1165435,96	3			
477	593115,81	1165454,21	3			
478	593115,01	1165457,25	3			
479	593161,01	1165463,91	3			
480	593160,45	1165466,98	3			
481	593168,35	1165464,48	3			
482	593168,03	1165467,56	3			
483	593174,35	1165465,26	3			
484	593173,88	1165468,33	3			
485	593176,96	1165468,88	3			
486	593175,70	1165465,50	3			
487	593179,86	1165467,12	3			
488	593174,95	1165456,45	3			
489	593172,62	1165458,81	3			
490	593172,20	1165455,23	3			
491	593171,14	1165458,15	3			
492	593132,53	1165447,14	3			
493	593135,34	1165444,71	3			
494	593135,31	1165444,47	3			
495	593132,23	1165444,87	3			

Číslo bodu	Souřadnice pro zápis do KN			Souřadnice určené měřením		
	Y	X	Kód kvality	Y	X	Poznámka
496	593180,62	1165473,13	3			
497	593177,59	1165473,88	3			
498	593177,72	1165474,88	3			
499	593180,75	1165474,13	3			
500	593186,28	1165517,61	3			
501	593183,26	1165518,43	3			
502	593202,54	1165555,79	3			
503	593200,32	1165558,49	3			
504	593207,74	1165556,87	3			
505	593207,10	1165559,91	3			
506	592699,88	1165469,35	3			
508	593217,55	1165459,57	6			
509	593217,84	1165458,63	3			
510	593205,46	1165454,92	3			
511	593206,03	1165456,13	3			
512	593205,17	1165456,66	3			
513	593204,47	1165454,82	3			
514	593203,07	1165455,92	3			
515	593204,02	1165456,25	3			
516	593203,61	1165457,14	3			
517	593202,71	1165456,70	3			
518	593202,21	1165459,85	3			
519	593201,31	1165459,39	3			
520	593199,07	1165466,19	3			
521	593198,19	1165465,73	3			
522	593196,89	1165470,07	3			
523	593196,19	1165469,29	3			
524	593195,82	1165470,54	3			
525	593190,78	1165470,64	3			
526	593191,00	1165471,62	3			
527	593183,44	1165472,43	3			
528	593183,68	1165473,41	3			
529	593175,77	1165474,34	3			
530	593176,03	1165475,30	3			
531	593168,29	1165477,39	3			
532	593168,03	1165476,43	3			
533	593162,99	1165478,77	3			
534	593162,75	1165477,81	3			
535	593152,80	1165480,34	3			
536	593153,04	1165481,32	3			
537	593143,24	1165483,64	3			

Číslo bodu	Souřadnice pro zápis do KN			Souřadnice určené měřením		
	Y	X	Kód kvality	Y	X	Poznámka
538	593143,00	1165482,66	3			
539	593136,29	1165485,28	3			
540	593136,05	1165484,30	3			
541	593127,08	1165487,50	3			
542	593126,84	1165486,52	3			
543	593119,77	1165489,23	3			
544	593119,53	1165488,25	3			
545	593111,32	1165491,45	3			
546	593111,08	1165490,47	3			
547	593107,05	1165492,42	3			
548	593106,81	1165491,46	3			
549	593105,85	1165492,76	3			
550	593105,51	1165491,82	3			
551	593105,33	1165493,00	3			
552	593104,79	1165492,16	3			
553	593104,89	1165493,38	3			
554	593104,19	1165492,66	3			
555	593104,43	1165493,90	3			
556	593103,63	1165493,30	3			
557	593102,02	1165497,56	3			
558	593101,22	1165496,94	3			
559	593101,49	1165498,15	3			
560	593100,81	1165497,41	3			
561	593100,95	1165498,57	3			
562	593100,47	1165497,67	3			
563	593100,29	1165498,79	3			
564	593100,03	1165497,83	3			
565	593096,40	1165499,59	3			
566	593096,20	1165498,61	3			
567	593088,93	1165501,20	3			
568	593088,71	1165500,22	3			
569	593075,35	1165504,25	3			
570	593075,13	1165503,27	3			
571	593068,57	1165505,84	3			
572	593068,35	1165504,86	3			
573	593060,92	1165507,54	3			
574	593060,70	1165506,56	3			
575	593053,71	1165509,31	3			
576	593053,47	1165508,35	3			
577	593049,84	1165510,33	3			
578	593049,54	1165509,37	3			

Číslo bodu	Souřadnice pro zápis do KN			Souřadnice určené měřením		
	Y	X	Kód kvality	Y	X	Poznámka
579	593048,89	1165510,67	3			
580	593048,65	1165509,69	3			
581	593048,15	1165510,77	3			
582	593048,21	1165509,75	3			
583	593047,42	1165510,57	3			
584	593047,82	1165509,65	3			
585	593046,73	1165510,14	3			
586	593047,33	1165509,34	3			
587	593046,13	1165509,62	3			
588	593046,63	1165508,74	3			
589	593045,68	1165509,47	3			
590	593045,98	1165508,51	3			
591	593045,21	1165509,34	3			
592	593045,39	1165508,36	3			
593	593044,76	1165509,31	3			
594	593044,66	1165508,29	3			
595	593043,02	1165509,85	3			
596	593042,72	1165508,89	3			
597	592989,68	1165437,72	3			
598	592988,46	1165436,98	3			
599	592991,81	1165446,22	3			
600	592990,83	1165446,46	3			
601	592993,47	1165453,15	3			
602	592992,49	1165453,39	3			
603	592995,35	1165460,60	3			
604	592994,37	1165460,84	3			
605	592996,68	1165466,46	3			
606	592995,70	1165466,68	3			
607	592997,39	1165473,68	3			
608	592998,43	1165473,70	3			
609	592997,24	1165474,17	3			
610	592998,12	1165474,75	3			
611	592997,14	1165474,26	3			
612	592997,40	1165475,34	3			
613	592577,59	1165522,34	3			
614	592578,38	1165525,62	3			
615	592660,37	1165481,81	3			
616	592893,70	1165406,07	3			
617	592893,88	1165407,05	3			
618	592889,12	1165406,95	3			
619	592889,34	1165407,93	3			

Číslo bodu	Souřadnice pro zápis do KN			Souřadnice určené měřením		
	Y	X	Kód kvality	Y	X	Poznámka
620	592880,66	1165409,20	3			
621	592880,92	1165410,16	3			
622	592874,92	1165410,65	3			
623	592875,34	1165411,57	3			
624	592874,63	1165410,84	3			
625	592875,03	1165411,78	3			
626	592859,25	1165414,53	3			
627	592859,47	1165415,51	3			
628	592849,16	1165416,83	3			
629	592849,44	1165417,79	3			
630	592848,70	1165417,00	3			
631	592849,00	1165417,96	3			
632	592824,52	1165422,70	3			
633	592824,78	1165423,66	3			
634	592824,01	1165422,86	3			
635	592824,27	1165423,82	3			
636	592800,95	1165428,31	3			
637	592801,19	1165429,29	3			
638	592989,90	1165436,64	3			
639	592990,12	1165437,62	3			
640	593010,92	1165503,60	3			
641	593048,75	1165433,70	3			
642	593050,78	1165434,76	3			
643	593070,59	1165437,58	3			
644	593071,16	1165437,85	3			
645	593071,63	1165437,01	3			
646	593076,02	1165435,64	3			
647	593078,06	1165436,59	3			
648	593086,24	1165435,40	3			
649	593086,18	1165436,40	3			
650	593091,35	1165436,24	3			
651	593090,91	1165437,18	3			
652	593094,19	1165437,72	3			
653	593094,63	1165436,78	3			
654	593095,83	1165437,99	3			
655	593095,51	1165436,92	3			
656	593096,49	1165437,15	3			
657	593097,86	1165425,35	3			
658	593096,88	1165425,15	3			
659	593094,97	1165424,88	3			
660	593095,12	1165423,89	3			

Číslo bodu	Souřadnice pro zápis do KN			Souřadnice určené měřením		
	Y	X	Kód kvality	Y	X	Poznámka
661	593097,53	1165424,24	3			
662	593122,82	1165431,28	3			
663	593122,32	1165430,14	3			
664	593123,11	1165430,77	3			
665	593123,08	1165428,83	3			
666	593123,67	1165428,97	3			
667	593124,20	1165429,99	3			
668	593147,46	1165436,32	3			
669	593146,24	1165435,02	3			
670	593147,39	1165434,38	3			
671	593147,86	1165434,49	3			
672	593148,20	1165435,52	3			
673	593154,96	1165437,83	3			
674	593154,64	1165438,77	3			
675	593203,80	1165455,12	3			
676	593205,89	1165455,05	3			
677	593206,52	1165454,66	3			
678	593207,18	1165455,43	3			
679	593208,94	1165453,42	3			
680	593208,12	1165452,84	3			
681	593210,79	1165450,18	3			
682	593209,87	1165449,78	3			
683	593217,86	1165425,73	3			
684	593216,90	1165425,45	3			
685	593013,51	1165433,51	3			
686	593018,59	1165433,86	3			
687	593030,02	1165434,18	3			
688	593031,02	1165434,21	3			
689	593099,41	1165438,13	3			
690	593099,65	1165437,81	3			
691	593098,17	1165438,77	3			
692	593098,46	1165440,03	3			
693	593099,08	1165440,18	3			
694	593100,05	1165438,93	3			
695	593120,10	1165443,57	3			
696	593120,47	1165444,95	3			
697	593121,07	1165445,11	3			
698	593121,89	1165444,07	3			
699	593119,18	1165442,33	3			
700	593132,35	1165445,75	3			
701	593132,49	1165446,82	3			

Číslo bodu	Souřadnice pro zápis do KN			Souřadnice určené měřením		
	Y	X	Kód kvality	Y	X	Poznámka
702	593144,37	1165450,51	3			
703	593144,34	1165451,14	3			
704	593145,01	1165451,34	3			
705	593145,49	1165450,83	3			
706	593166,37	1165456,79	3			
707	593166,51	1165457,60	3			
708	593167,14	1165457,77	3			
709	593167,63	1165457,15	3			
710	593175,94	1165458,61	3			
711	593176,53	1165459,90	3			
712	593180,60	1165460,34	3			
713	593180,22	1165461,26	3			
714	593191,41	1165465,42	3			
715	593190,35	1165466,02	3			
716	593190,23	1165467,35	3			
717	593191,27	1165466,91	3			
718	593193,57	1165470,02	3			
719	593194,83	1165469,75	3			
720	593194,58	1165470,83	3			
721	593198,44	1165472,63	3			
722	593197,82	1165473,41	3			
723	592588,40	1165479,16	3			
724	592589,14	1165482,18	3			
725	592554,22	1165487,69	3			
726	592557,25	1165486,94	3			
727	592601,50	1165475,94	3			
728	592610,76	1165473,67	3			
729	592617,61	1165471,98	3			
730	592625,30	1165470,09	3			
731	592657,98	1165462,06	3			
732	592664,24	1165460,52	3			
733	592666,65	1165459,93	3			
734	592667,65	1165462,87	3			
735	592666,30	1165471,32	3			
736	592669,32	1165470,58	3			
737	592669,38	1165462,51	3			
738	592672,64	1165461,78	3			
739	592672,19	1165469,89	3			
740	592675,42	1165469,10	3			
741	592639,06	1165477,95	3			
742	592636,05	1165478,68	3			

Číslo bodu	Souřadnice pro zápis do KN			Souřadnice určené měřením		
	Y	X	Kód kvality	Y	X	Poznámka
743	592589,61	1165502,19	3			
744	592573,77	1165486,01	3			
745	592592,90	1165525,19	3			
746	592589,70	1165525,98	3			
747	592589,59	1165526,01	3			
748	592570,89	1165527,97	3			
749	592571,62	1165530,99	3			
750	592564,74	1165529,47	3			
751	592565,47	1165532,49	3			
752	592563,00	1165532,44	3			
753	592569,53	1165549,10	3			
754	592570,26	1165552,12	3			
755	592575,64	1165547,49	3			
756	592576,37	1165550,50	3			
757	592581,07	1165549,06	3			
758	592581,80	1165552,08	3			
759	592594,91	1165613,39	6			
760	592593,69	1165613,78	6			
761	592592,40	1165615,24	6			
762	592592,73	1165616,20	6			
763	592585,92	1165617,02	6			
764	592586,13	1165618,01	6			
765	592582,46	1165617,77	6			
766	592572,50	1165621,49	6			
767	592659,87	1165509,50	3			
768	592662,98	1165508,74	3			
769	592668,34	1165507,42	3			
770	592709,60	1165497,39	3			
771	592714,52	1165496,21	3			
772	592718,39	1165495,27	3			
773	592723,62	1165494,01	3			
774	592726,73	1165493,26	3			
775	592688,26	1165457,94	3			
776	592691,42	1165457,00	3			
777	592690,12	1165465,52	3			
778	592693,32	1165464,74	3			
779	592851,39	1165462,98	3			
780	592858,66	1165461,24	3			
781	592865,33	1165459,64	3			
782	592868,44	1165458,90	3			
783	592902,44	1165416,49	3			

Číslo bodu	Souřadnice pro zápis do KN			Souřadnice určené měřením		
	Y	X	Kód kvality	Y	X	Poznámka
784	592912,82	1165417,35	3			
785	592920,51	1165418,09	3			
786	592901,45	1165406,68	6			
787	592910,87	1165407,54	6			
788	592990,87	1165414,84	6			
789	593004,37	1165417,72	3			
790	593003,33	1165417,63	3			
791	593011,29	1165426,74	3			
792	593014,27	1165427,01	3			
793	593015,26	1165427,10	3			
794	592949,47	1165439,25	3			
795	592968,58	1165434,61	3			
796	592970,88	1165430,94	3			
797	592972,46	1165430,56	3			
798	592975,48	1165429,84	3			
799	592979,57	1165428,86	3			
800	592980,32	1165428,93	3			
801	592986,77	1165429,58	3			
802	592992,64	1165430,16	3			
803	592993,94	1165432,53	3			
804	592997,18	1165432,75	3			
805	593003,83	1165460,60	3			
806	593000,80	1165461,25	3			
807	592995,74	1165462,33	3			
808	592994,76	1165462,54	3			
809	593011,39	1165492,21	3			
810	593008,37	1165492,94	3			
811	592916,80	1165530,84	6			
812	592917,52	1165533,85	6			
813	593030,37	1165428,51	3			
814	593031,36	1165428,60	3			
815	593031,04	1165420,19	3			
816	593032,04	1165420,28	3			
817	593042,89	1165429,72	3			
818	593046,08	1165430,03	3			
819	593068,10	1165432,40	6			
820	593066,98	1165436,18	6			
821	593091,54	1165435,83	3			
822	593094,80	1165436,41	3			
823	593095,55	1165436,55	3			
824	593096,54	1165436,73	3			

Číslo bodu	Souřadnice pro zápis do KN			Souřadnice určené měřením		
	Y	X	Kód kvality	Y	X	Poznámka
825	593132,25	1165445,01	6			
826	593162,97	1165455,82	6			
827	593175,54	1165457,73	3			
828	593188,66	1165523,21	6			
829	593187,29	1165527,88	6			
830	593192,26	1165531,66	6			
831	593194,86	1165537,77	6			
832	593195,41	1165539,05	6			
833	593193,49	1165542,46	6			
834	593194,54	1165544,91	6			
835	593197,68	1165552,29	6			
836	593206,32	1165556,58	3			
837	593206,88	1165559,86	3			
838	593207,38	1165558,60	3			
839	593096,74	1165426,36	3			
840	593097,72	1165426,51	3			
841	593095,05	1165424,35	6			
842	593108,59	1165427,90	3			
843	593189,87	1165451,25	3			
844	593201,60	1165458,83	3			
845	593202,76	1165458,78	3			
846	593206,88	1165454,25	3			
847	593207,76	1165456,65	6			
848	593208,27	1165456,80	6			
849	593197,12	1165467,64	3			
850	593198,02	1165468,06	3			
851	592706,48	1165498,14	3			
852	592941,70	1165410,36	6			
853	592999,63	1165430,87	3			
854	593207,04	1165556,72	3			

VÝKAZ DOSAVADNÍHO A NOVÉHO STAVU ÚDAJŮ KATASTRU NEMOVITOSTÍ

Dosavadní stav			Nový stav											
Označení pozemku parc. číslem	Výměra parcely		Druh pozemku	Označení pozemku parc. číslem	Výměra parcely		Druh pozemku	Typ stavby	Zpús. určení výměr	Porovnání se stavem evidence právních vztahů				
	ha	m ²			Způsob využití	ha				m ²	Způsob využití	Způsob využití	Díl přechází z pozemku označeného v katastru nemovitostí	dřívější poz. evidenci
2269/1										2269/1		9		
3593										3593		10001		
3870										3870		10001		
3871										3871		9		
3889										3889		1128		

Druh věcného břemene: dle listin

Oprávněný: dle listin

GEOMETRICKÝ PLÁN pro vymezení rozsahu věcného břemene k části pozemku	Geometrický plán ověřil úředně oprávněný zeměměřický inženýr	Stejnopis ověřil úředně oprávněný zeměměřický inženýr:
	Jméno, příjmení: XXXXXXXXXX	Jméno, příjmení:
	Číslo položky seznamu úředně oprávněných zeměměřických inženýrů 2288/06	Číslo položky seznamu úředně oprávněných zeměměřických inženýrů
	Dne: 8.1.2019 Číslo: 7/2019	Dne: Číslo:
Náležitostmi a přesností odpovídá právním předpisům.		Tento stejnopis odpovídá geometrickému plánu v elektronické podobě uloženému v dokumentaci katastrálního úřadu.
Vyhotovitel:  PK Geo, s.r.o. Jeřábkova 5, 602 00 Brno tel. +420 54 3 254 34 3 email: pkgeo@pkgeo.cz	Katastrální úřad souhlasí s očíslováním parcel.	Ověření stejnopisu geometrického plánu v listinné podobě.
Číslo plánu: 1461-4/2019		
Okres: Brno-město		
Obec: Brno		
Kat. území: Tuřany		
Mapový list: Brno 6-2/31, 7-2/42		
Dosavadním vlastníkům pozemků byla poskytnuta možnost seznámit se v terénu s průběhem navrhovaných nových hranic, které byly označeny předepsaným způsobem: ---		

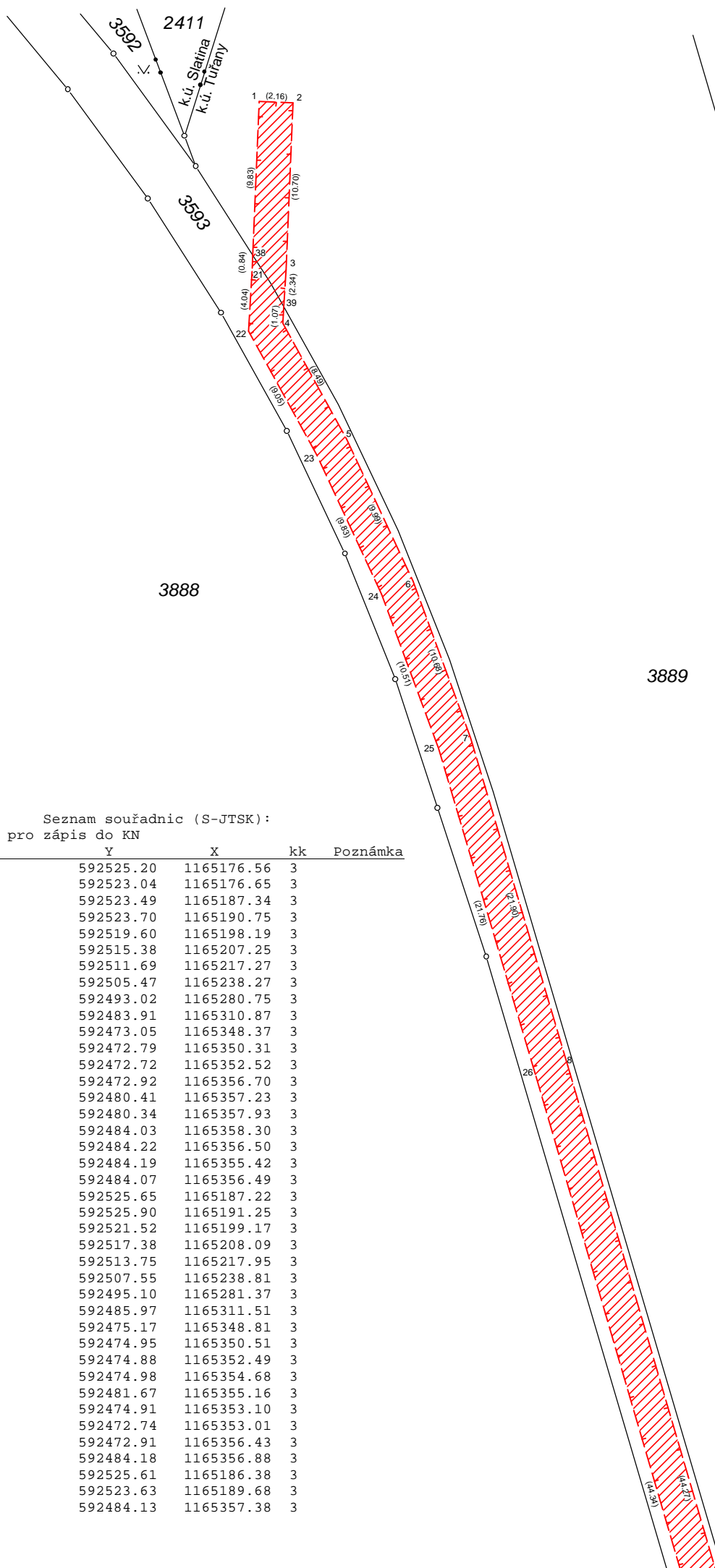

Seznam souřadnic (S-JTSK):

Souřadnice pro zápis do KN

Číslo bodu	Y	X	kk	Poznámka
1	592525.20	1165176.56	3	
2	592523.04	1165176.65	3	
3	592523.49	1165187.34	3	
4	592523.70	1165190.75	3	
5	592519.60	1165198.19	3	
6	592515.38	1165207.25	3	
7	592511.69	1165217.27	3	
8	592505.47	1165238.27	3	
9	592493.02	1165280.75	3	
10	592483.91	1165310.87	3	
11	592473.05	1165348.37	3	
12	592472.79	1165350.31	3	
13	592472.72	1165352.52	3	
14	592472.92	1165356.70	3	
15	592480.41	1165357.23	3	
16	592480.34	1165357.93	3	
17	592484.03	1165358.30	3	
18	592484.22	1165356.50	3	
19	592484.19	1165355.42	3	
20	592484.07	1165356.49	3	
21	592525.65	1165187.22	3	
22	592525.90	1165191.25	3	
23	592521.52	1165199.17	3	
24	592517.38	1165208.09	3	
25	592513.75	1165217.95	3	
26	592507.55	1165238.81	3	
27	592495.10	1165281.37	3	
28	592485.97	1165311.51	3	
29	592475.17	1165348.81	3	
30	592474.95	1165350.51	3	
31	592474.88	1165352.49	3	
32	592474.98	1165354.68	3	
33	592481.67	1165355.16	3	
34	592474.91	1165353.10	3	
35	592472.74	1165353.01	3	
36	592472.91	1165356.43	3	
37	592484.18	1165356.88	3	
38	592525.61	1165186.38	3	
39	592523.63	1165189.68	3	
40	592484.13	1165357.38	3	

