

**Dodatek č. 1**  
**ke smlouvě o dílo ze dne 1.11.2022**

kterou uzavřeli:

**Oblastní nemocnice Kolín, a.s., nemocnice Středočeského kraje,**  
**se sídlem Žižkova 146, 280 00 Kolín**  
**Zastoupena: MUDr. Petrem Chudomelem, MBA, předsedou představenstva**  
**Mgr. Michaelem Kašparem, místopředsedou představenstva**  
**IČ: 272 56 391 DIČ: CZ 272 56 391**  
**Zapsaná v obchodním rejstříku vedeného Městským soudem v Praze, oddíl B, vložka 10018**

(dále jen objednatel)

**Pracoviště nemocnice Kutná Hora**  
**Vojtěšská 237, 284 30 Kutná Hora**  
**Bankovní spojení: Komerční banka – pobočka Kolín**  
**Č.ú.: 43 – 6450300227/0100**  
**Tel: [REDACTED]**  
**[REDACTED]**

a

**Technické služby Kutná Hora, spol. s r.o. (dále jen TS KH, spol. s r.o.)**  
**U Lazara 22, Kutná Hora**  
**Zastoupena: Ing. Jiřím Chramostou, jednatelem společnosti**  
**IČO: 49549511 DIČ: CZ 49549511**  
**Zapsaná v obchodním rejstříku vedeném Městským soudem v Praze, oddíl C, vložka 23126**  
**Bankovní spojení: Česká spořitelna a.s. pobočka Kutná Hora**  
**Č.ú.: 441998339/0800**  
**Tel: [REDACTED]**  
**[REDACTED]** (dále jen zhotovitel)

Smluvní strany se dohodly, že tímto d o d a t k e m č. 1 upřesní s účinností od 1.11.2022 předmět Smlouvy o dílo ze dne 1.11.2022 následovně:

- k předmětu smlouvy „Zajištění sjízdnosti účelových komunikací způsobených zimními povětrnostními vlivy - pracoviště - areál nemocnice v Kutné Hoře v rozsahu a podle technologických postupů ....“

**I.**

**Základní technologické postupy při zajišťování zimní údržby místních komunikací**

**a) Odklizení sněhu mechanickými prostředky.**

Odklizení sněhu mechanickými prostředky je z ekologického i ekonomického hlediska nejvhodnější technologií zimní údržby účelových komunikací. Sníh je nutno odstraňovat ještě před tím, než jej provoz zhutní.

S odklizením sněhu se začíná, dosáhne-li vrstva napadlého sněhu 3-5 cm. Při trvalém sněžení se odstraňování sněhu opakuje. Na dopravně důležitých úsecích účelových komunikací se odstraňování sněhu provádí v celé jejich šířce, na ostatních pouze v jednom pruhu.

S posypem komunikací se začíná tehdy, přestane-li spad sněhu a vrstva sněhu po provedeném pluhování je do 3 cm.

**b) Zdrsňování náledí nebo provozem uježděných sněhových vrstev inertními materiály.**

Účinek posypu komunikací inertními materiály spočívá v tom, že jednotlivá zrna posypového materiálu ulpí na povrchu vrstvy ztuhlého sněhu nebo náledí, čímž se zvýší koeficient podélného tření. Posypem inertními materiály není možno dosáhnout odstranění kluzkosti, nýbrž pouze zmírnění. Navíc jde o opatření krátkodobé, neboť posypový materiál je provozem odvátno na okraj vozovky, případně propadá do sněhové vrstvy. Proto se podle tohoto plánu provádí na některých účelových komunikacích posyp směsí inertních a chemických posypových materiálů.

Posyp účelových komunikací se provádí inertními, případně směsnými posypovými materiály v souladu s **Obecně závaznými právními předpisy**, kterými se bude řídit i posyp dle tohoto doplňku:

- a) Zákon č. 13/1997 Sb., o pozemních komunikacích (dále jen „zákon“) a jeho pozdější změny.
- b) Vyhláška č. 104/1997 Sb. Ministerstva dopravy a spojů, kterou se provádí zákon o pozemních komunikacích (dále jen „vyhláška“).

Na účelových komunikacích je možno provádět posyp pouze na dopravně nebezpečných místech (např. ve stoupání a klesání, na křižovatkách, ostrých směrových obloucích apod.).

**c) Chemický posyp.**

Provádí se pouze v případech, kdy sjízdnost není možno udržet předchozími způsoby a na vozovkách I. pořadí.

## **II.**

### **Stanovení pořadí důležitosti údržby místních komunikací pro zimní období**

Sjízdnost a schůdnost všech místních komunikací není možno udržovat na stejné úrovni z důvodů technických možností dodavatele ZÚ a z ekonomického omezení vlastníka účelových komunikací. Proto se bude provádět ZÚ dle předloženého plánu zadávající organizace Oblastní nemocnice Kolín, a.s., nemocnice Středočeského kraje.

## **III.**

### **Lhůty pro zmírňování závad ve sjízdnosti a schůdnosti účelových komunikací dle tohoto doplňku**

Zajištění sjízdnosti po nasazení mechanismu na účelových komunikacích je dohodnuto v těchto lhůtách (§ 46 vyhlášky).

- |            |             |
|------------|-------------|
| I. pořadí  | do 4 hodin  |
| II. pořadí | do 12 hodin |

**IV.**  
**Další organizační opatření dodavatele ZÚ**

Za organizaci zimní služby a její provádění odpovídají vedoucí pracovníci zhotovitele. Ústředí zimní údržby je v areálu TS KH, spol. s r.o., číslo telefonu: [REDAKCE]. Nepřetržitá služba na pracovišti je zabezpečena pracovníkem vykonávající službu danou rozpisem. Rozpis služeb dispečerů včetně časového rozpisu a telefonního spojení je na [www.tskh.cz](http://www.tskh.cz). Jinak bude řízena zimní údržba samostatně pracovníky zhotovitele včetně kontroly stavu povrchu vozovky podle jeho „Metodických a prováděcích pokynů“ pro výkon služby.

**V.**  
**Ceník základních služeb související se zimní údržbou**

<b>Zimní údržba</b>			
Položka	m.j.	cena	DPH%

předseda představenstva      místopředseda představenstva  
Oblastní nemocnice Kolín, a.s.,  
nemocnice Středočeského kraje  
objednatel

jednatel  
TS KH, spol. s r.o.  
zhotovitel

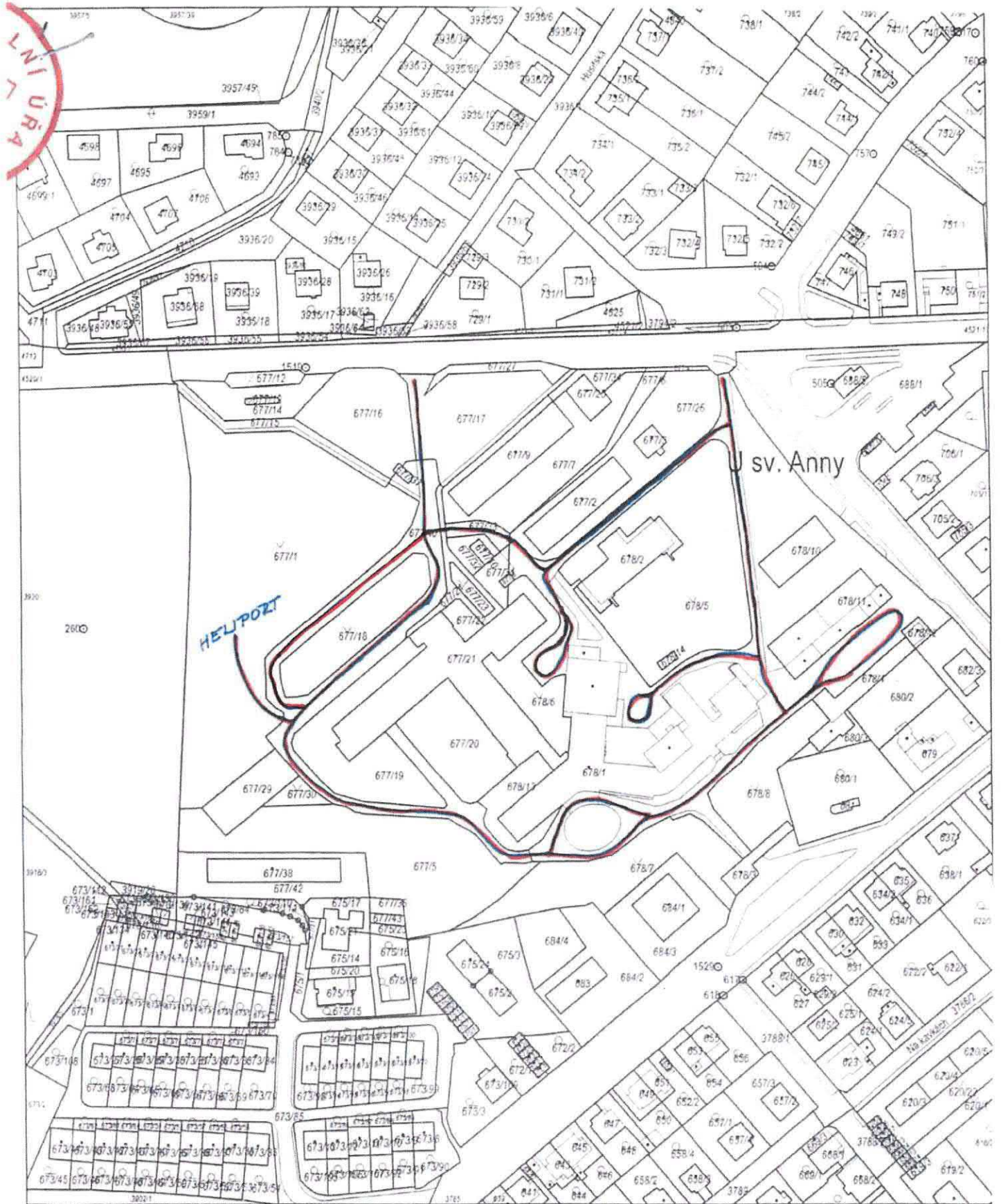

3921	Katastrální úřad pro Středočeský kraj Katastrální pracoviště Kutná Hora	Okres Kutná Hora	Obec Kutná Hora	Podpis
3925.1	Kat. území Kutná Hora	Mapový list č. KUTNÁ HORA 4-3/21	Měřítko platné pro rám 1 : 2000	Číslo
3934	<b>KOPIE KATASTRÁLNÍ MAPY</b>			Razítko
4132.2	Stav k 15.01.2021 10:18:11	Vytvořil [REDACTED]	Dne 15.01.2021 10:18:52	