

OBJEDNÁVKA

C. objednávky: 374

2022

Odběratel:

Česká republika
Státní oblastní archiv v Třeboni
Husova 143
379 01 Třeboň

Bankovní spojení: ČNB České Budějovice
Číslo účtu : [redacted]
IČ 70978956

Dodavatel:

PROMAN s.r.o.
Za Pivovarem 830
537 01 Chrudim

Objednáváme:

Rozšíření regálového systému v SOA Jindřichův Hradec dle nabídky Čí 09/22/2437 A

Doplnění dílů policových regálů v SOKA Č. Budějovice dle cenové nabídky MM 11/22/3079 A

Doplnění polic a příslušenství do regálů v SOKA Tábor
dle podrobnějších informací v příloze objednávky

*Potvrdit. Vaši objednávku,
datum realizace připečet
na 50. týden.
S pozdravem,*

Předpokládaná cena: 165.500,00 Kč

Fakturu zašlete na níže uvedenou adresu - uvádějte číslo objednávky.

Adresa místa dodání:

ČR-Státní oblastní archiv v Třeboni
Husova 143
379 01 Třeboň

Dodavatel: potvrzení objednávky

(datum, razítko, podpis)

15-11-2022

Vy
te
Da

ČESKÁ REPUBLIKA – STÁTNÍ OBLASTNÍ ARCHIV V TŘEBONI
Husova 143, Třeboň, PSČ 379 01

Příloha objednávky č. 374/2022

PROMAN s.r.o., Za Pivovarem 830, Chrudim, PSČ 537 01

- Rozšíření regálového systému dle nabídky Čí 09/22/2437 A v SOA J. Hradec

dodávka obsahuje

- 9 ks sloup 3000 x 300 mm vč. kotvení do podlahy
 - 2 ks sloup 3000 x 600 mm vč. kotvení do podlahy
 - 45 ks police 1000 x 300 mm, nosnost police 180 kg
 - 3 ks police 1300 x 300 mm, nosnost police 130 kg
 - 9 ks police 1300 x 600 mm, nosnost police 150 kg
 - 9 ks police 800 x 300 mm, nosnost police 200 kg
- kotevní, zavětrovací a spojovací materiál, doprava a montáž v Jindřichově Hradci

Dodací adresa: Státní oblastní archiv v Třeboni, oddělení Jindřichův Hradec, Zámek 1,
Jindřichův Hradec, PSČ 377 01

Kontakt: PhDr. 

- Doplnění dílů policových regálů v SOkA Č. Budějovice dle cenové nabídky MM 11/22/3079 A

- 18 ks police 1000 x 800 mm, RAL 7035 šedá
 - 36 ks výztuha police 1000 mm
 - 12 ks police 1200 x 800 mm, RAL 7035 šedá
 - 24 ks výztuha police 1200 mm
- včetně dopravy

Dodací adresa: Státní okresní archiv České Budějovice, Rudolfovska 40, České Budějovice, PSČ 370 01

Kontakt: 

- Doplnění polic a příslušenství do regálů v SOkA Tábor

- 50 ks polic 1000 x 300 mm včetně háčků, pozink, nosnost 180 kg
- 50 ks polic 1000 x 400 mm včetně háčků, pozink, nosnost 160 kg

Dodací adresa: Státní okresní archiv Tábor, Na Parkánech 1623, Tábor, PSČ 390 01

Kontakt: 

Cenová nabídka regálového systému

Číslo nabídky zhotovitele: Čí 09/22/2437 A

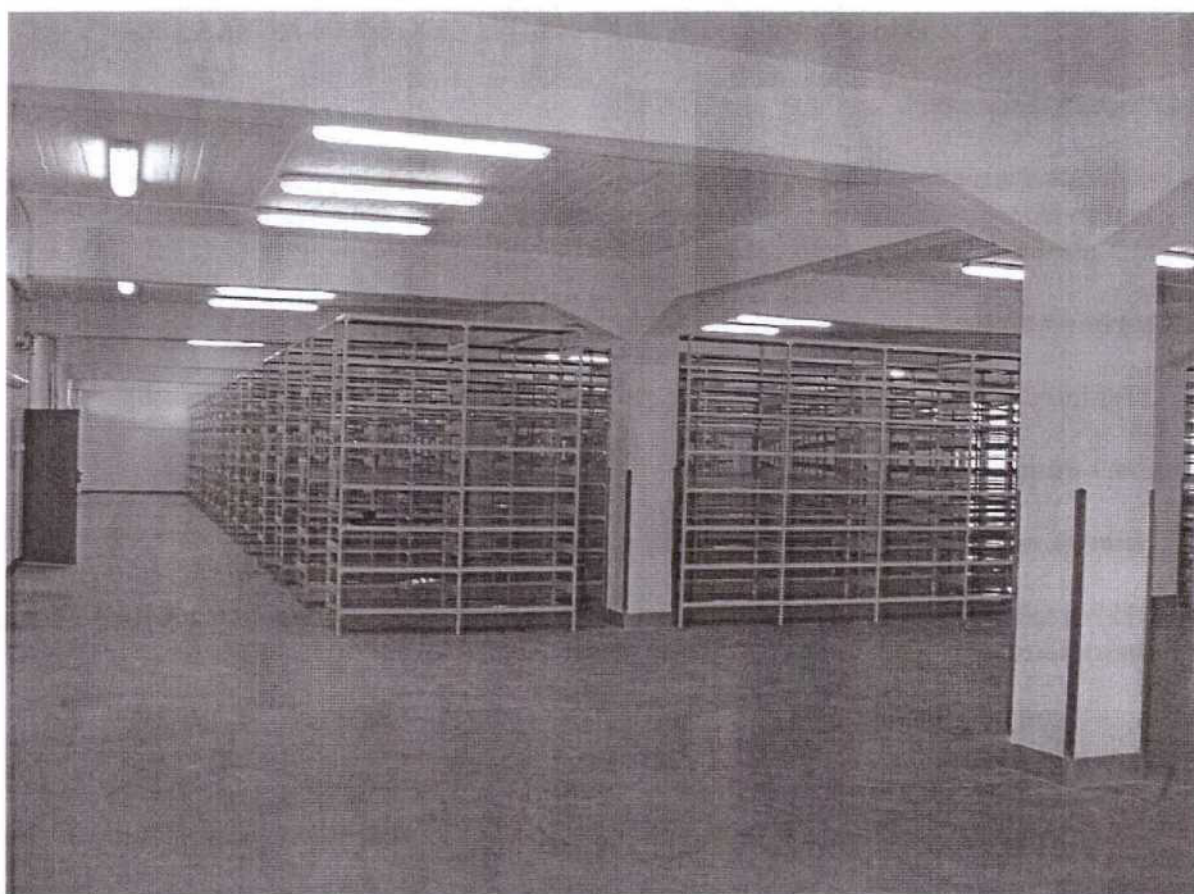

V Chrudimi dne: 31.10.2022

1.1 Kontaktní údaje zhotovitele

Společnost PROMAN s.r.o. byla založena dne 27. 10. 1994 a zabývá se projekčně dodavatelskou činností v oblasti komplexních dodávek regálových systémů pro skladové prostory. Společnost PROMAN s.r.o. je na trhu České republiky, Slovenské republiky a dalších evropských zemí jedním z nejvýznamnějších dodavatelů regálových systémů všech typů a dokáže velmi pružně reagovat na všechny potřeby zákazníků.

Spojení: PROMAN s.r.o.
Za Pivovarem 830
537 01 Chrudim



Držitel certifikátu EN ISO 9001, EN ISO 14001 a OHSAS 18001

1.2 Obecná ustanovení

Nabídka stanovuje předmět, rozsah, termíny, ceny, technický popis a ostatní náležitosti nezbytné pro vznik budoucího vztahu mezi PROMAN s.r.o. (zhotovitel) a ČR-Státní oblastní archiv v Třeboni (objednatel).

1.3 Termíny dodání

Termín dodávky regálové konstrukce je 6 týdnů od objednání.

1.4 Cena budoucího díla

Celková cena bez DPH (včetně dopravy a montáže) 78.400,- Kč

DPH v zákonné výši 21 % je povinen doplnit a přiznat plátce, pro něhož je plnění uskutečněno.

1.5 Platební podmínky

100 % smluvní ceny bude uhrazeno po předání díla na základě faktury se splatností 30 dní.

Předmět dodávky se stává vlastnictvím objednatele v okamžiku úplného zaplacení sjednané ceny.

1.6 Platnost nabídky

Platnost nabídky je stanovena do 30. 11.2022.

Předmět: RE: police

Od: [REDACTED]

Datum: 02.11.2022 15:37

Komu: [REDACTED]

Dobrý den, paní [REDACTED]

Posílám Vám upravenou cenovou nabídku MM 11/22/3079 A na dodání dílů policových regálů:

Předmět nabídky:

18 ks police 1000x800 mm, RAL 7035 šedá

36 ks výztuha police 1000 mm

12 ks police 1200x800 mm, RAL 7035 šedá

24 ks výztuha police 1200 mm

Doprava

Cena celkem: 23.780,-Kč bez DPH

Záruka: 24 měsíců

Splatnost: 30 dní

Termín dodání: 3 týdny ode dne potvrzení objednávky

Platnost nabídky: do 25.11.2022

V případě dotazů mě neváhejte kontaktovat,

Hezký den,

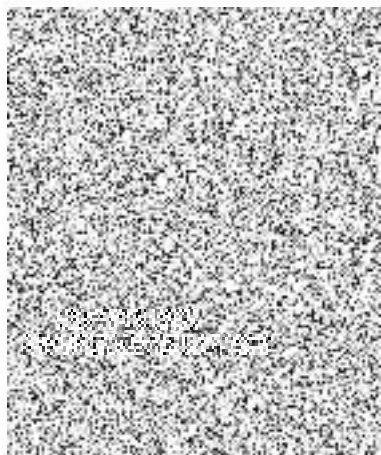

1.7 Technický popis regálového systému

Rozsah a parametry regálů

Nabídka je zpracována na dodávku stavebnicových policových regálů. Všechny regály jsou určeny pro ruční obsluhu a ukládání kusového materiálu.

Regály jsou provedeny jako stavebnicově zavěšované, umožňující snadnou montáž (provádí se nastrčením jednotlivých prvků do zámků na sloup) i demontáž.

Regály mají vysokou příčnou i podélnou tuhost. Provedení regálů umožňuje výškovou přestavitelnost polic po 25 mm. Výška polic je 30 mm.

Barevné řešení regálů:

- Celá konstrukce je pozinkovaná.

Dodávka obsahuje:

9 ks sloup 3000 x 300 mm, vč. kotvení do podlahy
2 ks sloup 3000 x 600 mm, vč. kotvení do podlahy
45 ks police 1000 x 300 mm, nosnost police 180 kg
3 ks police 1300 x 300 mm, nosnost police 130 kg
9 ks police 1300 x 600 mm, nosnost police 150 kg
9 ks police 800 x 300 mm, nosnost police 200 kg
kotevní, zavětrovací a spojovací materiál
doprava do Jindřichova Hradce
montáž v Jindřichově Hradci

307 JH

1.8 Záruka

Na dodávku regálového systému poskytujeme záruku 24 měsíců.

Záruka se nevztahuje na poškození vzniklá přetěžováním regálů, nešetrným zacházením a nerespektováním pokynů z provozní dokumentace firmy PROMAN s.r.o.

Záruka zaniká, pokud objednavatel nebo třetí osoby provádějí na regálovém systému opravy bez souhlasu firmy PROMAN s.r.o.

Doporučujeme, aby obsluha skladu byla důsledně seznámena s provozní dokumentací firmy PROMAN a provozním řádem skladu. Je nutné kontrolovat dovozená zatížení jednotlivých regálových sloupců a případné výškové změny úrovní konzultovat s firmou PROMAN s.r.o.

Za společnost:

