

DODATEK Č. 1 SMLOUVY O DÍLO NA ZHOTOVENÍ STAVBY

č. 544-2022-505101

(dále jen „Dodatek“)

uzavřený

podle § 2586 a násl. zákona č. 89/2012 Sb., občanský zákoník, ve znění pozdějších předpisů

(dále jen „občanský zákoník“)

mezi smluvními stranami

Objednatel:

Česká republika – Státní pozemkový úřad

Sídlo: Husinecká 1024/11a, 130 00 Praha 3

Krajský pozemkový úřad pro Jihočeský kraj

Adresa: Rudolfovská 80, 370 01 České Budějovice

Zastoupený:

Ing. Evou Schmidtmajerovou, CSc.,
ředitelkou KPÚ pro Jihočeský kraj

Ve smluvních záležitostech oprávněn jednat:

Ing. Eva Schmidtmajerová CSc.,
ředitelka KPÚ pro Jihočeský kraj

V technických záležitostech oprávněn jednat:

Ing. Karel Zvěřina,
vedoucí Pobočky České Budějovice
Ing. Michal Pultr,
odborný rada Pobočky České Budějovice
Ing. Vilém Stifter,
odborný rada Pobočky České Budějovice
+ 420 724 052 940

Tel.:

E-mail:

ID DS:

Bankovní spojení:

Číslo účtu:

IČO:

DIČ:

cbudejovice.pk@spucr.cz

z49per3

ČNB

3723001/0710

01312774

CZ01312774, není plátcem DPH

(dále jen „objednatel“)

a

Zhotovitel:

Lesostavby Třeboň a.s.

Sídlo: Novohradská 226, 379 01 Třeboň

Zastoupený:

Ing. Pavlem Šimou,
předsedou představenstva

Ve smluvních záležitostech oprávněn jednat:

xxxxxx,
ředitel obchodního úseku

xxxxxx,

ředitel úseku správy, dopravy a mechanizace

V technických záležitostech je oprávněn jednat: xxxxxx,
výrobní ředitel
Tel.: xxxxxx
E-mail: xxxxxx
ID DS: idtexsd
Bankovní spojení: Fio banka
Číslo účtu: 2001011923/2010
IČO: 47239328
DIČ: CZ47239328 je plátcem DPH

Společnost je zapsaná v obchodním rejstříku vedeném u **KS v Českých Budějovicích**, oddíl **B**, vložka **553**.

(dále jen „**zhotovitel**“)

Článek I.

Úvodní ustanovení

1. Smluvní strany shodně konstatují a činí nesporným, že uzavřely dne 01.07.2022 Smlouvu o dílo na zhotovení stavby číslo objednatele 544-2022-505101, číslo zhotovitele 2022-013 (dále jen „Smlouva“), kterou se zhotovitel zavázal k provedení díla s názvem „**Realizace PSZ v k.ú. Nákří**“ a objednatel se zavázal k převzetí díla a zaplacení ceny za jeho provedení, a to vše v rozsahu a za podmínek ujednaných v této Smlouvě.

Článek II.

Předmět Dodatku

1. Po zahájení stavebních prací a geodetickém vytyčení dotčených pozemků bylo zjištěno, že se na začátku polní cesty C14 v místě napojení na komunikaci ve správě Správy a údržby silnic Jihočeského kraje nachází stávající příkop, který je nutné polní cestou C14 překonat. Projektová dokumentace v tomto místě tento stav nezohledňuje, v projektové dokumentaci chybí rozpočet i výkres propustku, který by danou situaci řešil. Propustek je dle sdělení TDS i AD nezbytné realizovat, aby bylo možné připojení polní cesty C14 na uvedenou komunikaci. Smysl stavby polní cesty C14 a jejího fungování je realizací propustku podmíněn. Na polní cestě C14 (na druhém konci cesty), v místě napojení na komunikaci ve správě Správy a údržby silnic Jihočeského kraje se v bezprostřední blízkosti vyústění propustku, který je součástí projektové dokumentace, nachází stávající hospodářský sjezd. Mezi tímto sjezdem a naprojektovaným propustkem se nachází nebezpečné místo. Jako vhodné řešení bylo projektantem navrženo propojení propustku pod stávajícím hospodářským sjezdem a naprojektovaného propustku pod polní cestou C14 revizní šachtou, která vyplní nebezpečný prostor.

Vzhledem k tomu, že všechny položky změnového rozpočtu vznikly jako nové, byl aplikován bod 7. článku XVIII Smlouvy a na základě toho byl vypočten koeficient pro stanovení tzv. odvozené ceny, který je v tomto případě roven hodnotě 0,5161674405. Hodnota víceprací dle této změny (bez použití koeficientu) je dle přiloženého rozpočtu 473 207,17 Kč bez DPH. Po úpravě koeficientem je tedy odvozená cena této změny 244 254,13 Kč bez DPH.

2. Státní pozemkový úřad, Krajský pozemkový úřad pro Jihočeský kraj, Pobočka České Budějovice obdržel dne 22.09.2022 žádost obce Nákří o změnu krytu polní cesty C6 z navrženého asfaltového recyklátu na penetrační makadam. Žádost o tuto změnu byla z hlediska dodržení požadavků na životnost polní cesty C6 shledána po konzultaci s TDS a AD jako opodstatněná.

Vzhledem k tomu, že všechny položky změnového rozpočtu víceprací vznikly jako nové, byl aplikován bod 7. článku XVIII Smlouvy a na základě toho byl vypočten koeficient pro stanovení tzv. odvozené ceny, který je v tomto případě roven hodnotě 0,5161674405. Hodnota víceprací dle této změny (bez použití koeficientu) je dle přiloženého rozpočtu 4 557 570 Kč bez DPH. Po úpravě koeficientem je tedy odvozená cena této změny 2 352 469,24 Kč bez DPH.

Hodnota méněprací dle této změny (dle uzavřené Smlouvy) je dle přiloženého rozpočtu 1 596 907,80 Kč bez DPH.

3. Dne 24.10.2022 byl objednatel zhotovitelem upozorněn na skutečnost, že v položkovém rozpočtu u polní cesty C14 jsou chybně uvedeny údaje, týkající se podkladových vrstev a asfaltového krytu cesty - položky č. 15, 17, 18, 21 a 22. Následnou kontrolou byla chyba v projektové dokumentaci potvrzena (i ze strany TDS) a byl tedy vyhotoven opravený položkový rozpočet.

Všechny položky změnového rozpočtu víceprací u této změny jsou obsaženy ve Smlouvě. Hodnota víceprací dle této změny je dle přiloženého rozpočtu 564 447,85 Kč bez DPH.

Na základě výše uvedeného se tímto Dodatkem upravuje cena díla, a to následovně:

Celková hodnota víceprací činí: 3 161 171,22 Kč bez DPH.

Celková hodnota méněprací činí: 1 596 907,80 Kč bez DPH.

Celková cena díla se tímto zvyšuje o 1 564 263,42 Kč bez DPH.

Původní znění Čl. III, bod 4. Smlouvy:

4. Celková cena za provedení díla:	
bez DPH činí	18 206 641,03 Kč.
DPH 21 % činí	3 823 394,62 Kč.
Celková cena za provedení díla vč. DPH činí	22 030 035,65 Kč.

Nové znění Čl. III, bod 4. Smlouvy po úpravě Dodatkem č. 1:

4. Celková cena za provedení díla:	
bez DPH činí	19 770 904,45 Kč.
DPH 21 % činí	4 151 889,93 Kč.
Celková cena za provedení díla vč. DPH činí	23 922 794,38 Kč.

4. Na základě žádosti zhotovitele ze dne 21.11.2022, která je přílohou č. 5 tohoto Dodatku, dochází ke změně termínů dokončení stavebních prací a předání a převzetí díla, a to následovně:

Původní znění Čl. V, bod 1. a bod 4. Smlouvy:

1. Dílo bude dokončeno nejpozději do **31.01.2023**.

4. Dílo bude provedeno v následujících termínech:

- a. Termín předání a převzetí staveniště: do 15 dnů od nabytí účinnosti smlouvy
- b. Termín zahájení stavebních prací: do 15 dnů od nabytí účinnosti smlouvy
- c. Termín dokončení stavebních prací: 31.01.2023
- d. Termín předání a převzetí díla: 31.01.2023
(protokolární předání a převzetí řádně dokončeného díla)

Nové znění Čl. V, bod 1. a bod 4. Smlouvy po úpravě Dodatkem č. 1:

1. Dílo bude dokončeno nejpozději do **30.05.2023**.

4. Dílo bude provedeno v následujících termínech:

- a. Termín předání a převzetí staveniště: do 15 dnů od nabytí účinnosti smlouvy
- b. Termín zahájení stavebních prací: do 15 dnů od nabytí účinnosti smlouvy
- c. Termín dokončení stavebních prací: 30.05.2023
- d. Termín předání a převzetí díla: 30.05.2023
(protokolární předání a převzetí řádně dokončeného díla)

Článek III.

Závěrečná ustanovení

1. Ostatní ustanovení Smlouvy zůstávají nedotčena.
2. Smluvní strany jsou si plně vědomy zákonné povinnosti od 01.07.2016 uveřejnit dle zákona č. 340/2015 Sb., o zvláštních podmínkách účinnosti některých smluv, uveřejňování těchto smluv a o registru smluv (zákon o registru smluv) tento Dodatek, a to prostřednictvím registru smluv. Smluvní strany se dohodly, že tento Dodatek zašle správci registru smluv k uveřejnění prostřednictvím registru smluv objednatel.
3. Tento Dodatek nabývá platnosti dnem podpisu smluvních stran a účinnosti dnem jeho uveřejnění v registru smluv dle ust. § 6 odst. 1 zákona č. 340/2015 Sb., o registru smluv.
4. Smluvní strany prohlašují, že si Dodatek přečetly, a že souhlasí s jeho obsahem, dále prohlašují, že Dodatek nebyl sepsán v tísni ani za nápadně nevýhodných podmínek. Na důkaz toho připojují své podpisy.

Za objednatele:

Místo: České Budějovice
Datum: 24.11.2022

.....
Ing. Eva Schmidtmajerová, CSc.
ředitelka KPÚ pro Jihočeský kraj

Za zhotovitele:

Místo: Třeboň
Datum: 23.11.2022

.....
XXXXXX
ředitel obchodního úseku

Místo: Třeboň
Datum: 23.11.2022

.....
XXXXXX
ředitel úseku správy,
dopravy a mechanizace

V technických záležitostech:

Místo: České Budějovice
Datum: 24.11.2022

.....
Ing. Karel Zvěřina
vedoucí Pobočky České Budějovice

Za správnost:

.....
Ing. Hana Kubešová
KPÚ pro Jihočeský kraj

Přílohy:

- Příloha č. 1 - Položkový rozpočet - Polní cesta C14 v k.ú. Nákří – propustek DN 600 - dl. 12 m, revizní šachta (vícepráce)
- Příloha č. 2 - Položkový rozpočet - Polní cesta C6 v k.ú. Nákří (vícepráce)
- Příloha č. 3 - Položkový rozpočet - Polní cesta C6 v k.ú. Nákří (méněpráce)
- Příloha č. 4 - Položkový rozpočet - Polní cesta C14 v k.ú. Nákří – chybějící výměry položek (vícepráce)
- Příloha č. 5 - Žádost k vypracování dodatku

KRYCÍ LIST SOUPISU PRACÍ

Stavba:

Polní cesty C14 Nákří - Propustek DN 600 - dl. 12 m, revizní šachta

Objekt:

01 - Polní cesty C14 - propustek DN 600 - dl. 12m, revizní šachta

KSO:

Místo:

Zadavatel:

Zhotovitel:

Projektant:

Zpracovatel:

Poznámka:

CC-CZ:

Datum: 23. 9. 2022

IČ:

DIČ:

IČ:

DIČ:

IČ:

DIČ:

IČ:

DIČ:

Náklady z rozpočtu	473 207,17
Ostatní náklady	0,00
Cena bez DPH	473 207,17

	Základ daně	Sazba daně	Výše daně
DPH základní	473 207,17	21,00%	99 373,51
DPH snížená	0,00	15,00%	0,00

Cena s DPH v CZK 572 580,68

Projektant

Zpracovatel

Datum a podpis:

Razítko

Datum a podpis:

Razítko

Objednavatel

Zhotovitel

Datum a podpis:

Razítko

Datum a podpis:

Razítko

REKAPITULACE ČLENĚNÍ SOUPISU PRACÍ

Stavba:

Polní cesty C14 Nákří - Propustek DN 600 - dl. 12 m, revizní šachta

Objekt:

01 - Polní cesty C14 - propustek DN 600 - dl. 12m, revizní šachta

Místo:

Datum: 23. 9. 2022

Zadavatel:

Projektant:

Zhotovitel:

Zpracovatel:

Kód dílu - Popis

Cena celkem [CZK]

1) Náklady ze soupisu prací	473 207,17
HSV - Práce a dodávky HSV	473 207,17
1 - Zemní práce	76 862,31
2 - Zakládání	131 465,54
4 - Vodorovné konstrukce	26 343,87
8 - Trubní vedení	64 910,00
9 - Ostatní konstrukce a práce, bourání	137 973,12
998 - Přesun hmot	35 652,33
2) Ostatní náklady	0,00
Celkové náklady za stavbu 1) + 2)	473 207,17

SOUPIS PRACÍ

Stavba:

Polní cesty C14 Nákří - Propustek DN 600 - dl. 12 m, revizní šachta

Objekt:

01 - Polní cesty C14 - propustek DN 600 - dl. 12m, revizní šachta

Místo:

Datum: 23. 9. 2022

Zadavatel:

Projektant:

Zhotovitel:

Zpracovatel:

PČ	Typ	Kód	Popis	MJ	Množství	J.cena [CZK]	Cena celkem [CZK]	Cenová soustava
----	-----	-----	-------	----	----------	--------------	-------------------	-----------------

Náklady soupisu celkem

473 207,17

D HSV Práce a dodávky HSV

473 207,17

D 1 Zemní práce

76 862,31

1	K	132354201	Hloubení zapažených rýh š do 2000 mm v hornině třídy těžitelnosti II skupiny 4 objem do 20 m3	m3	22,992	1 490,00	34 258,08	CS ÚRS 2022 02
	VV		" hloubení rýh u nátoků"					
	VV		2*(0,3+2,5+0,3)*0,6		3,720			
	VV		" hloubení rýh u výtoku"					
	VV		2*(0,3+2,5+0,3)*0,6		3,720			
	VV		Mezisoučet		7,440			
	VV		" hloubení rýhy pro základ propustku"					
	VV		3,2*0,6*0,6		1,152			
	VV		2*12*0,6		14,400			
	VV		Mezisoučet		15,552			
	VV		Součet		22,992			
2	K	174151101	Zásyp jam, šachet rýh nebo kolem objektů sypaninou se zhutněním	m3	11,961	148,00	1 770,23	CS ÚRS 2022 02
	VV		5,324*12*(0,1+0,16)/2		8,305			
	VV		1,8*1,15*4*0,2		1,656			
	VV		(2*4)*1*0,25		2,000			
	VV		Součet		11,961			
3	M	58344197	štěrkodrt' frakce 0/63	t	21,530	469,00	10 097,57	CS ÚRS 2022 02
	VV		11,961*1,8 *Přepočtené koeficientem množství		21,530			
4	K	175151201	Obsypání objektu nad přilehlým původním terénem sypaninou bez prohození, uloženou do 3 m strojně	m3	65,958	466,00	30 736,43	CS ÚRS 2022 02
	VV		5,324*12,2*0,3		19,486			
	VV		(5,324+2,18)*1,5/2*8,2		46,150			
	VV		-(PI*0,5*0,5*8,2)		-6,440			
	VV		(0,3+0,78+0,3)*0,2*8,2		2,263			
	VV		Mezisoučet		61,459			
	VV		"u stabilizačního prahu" 0,5*0,6*2,52		0,756			
	VV		0,2*0,15*2,5		0,075			
	VV		0,2*0,3*2,5		0,150			
	VV		0,7*0,6*2,5		1,050			
	VV		Mezisoučet		2,031			
	VV		" pod dlažbu"					
	VV		1,4*0,3*2,5		1,050			
	VV		1,35*0,3*3,5		1,418			
	VV		Mezisoučet		2,468			
	VV		Součet		65,958			
	D	2	Zakládání				131 465,54	
5	K	273321118	Základové desky mostních konstrukcí ze ŽB C 30/37	m3	1,018	5 120,00	5 212,16	CS ÚRS 2022 02
	VV		1,2*1,16*0,3		0,418			
	VV		2,5*0,4*0,3*2		0,600			
	VV		Součet		1,018			
6	K	273321191	Příplatek k základovým deskám mostních konstrukcí ze ŽB za betonáž malého rozsahu do 25 m3	m3	3,600	698,00	2 512,80	CS ÚRS 2022 02
	VV		3,6		3,600			
7	K	273354111	Bednění základových desek - zřízení	m2	12,160	1 320,00	16 051,20	CS ÚRS 2022 02
	VV		12,2*0,4*2		9,760			
	VV		(2,5*2-2)*2*0,4		2,400			
	VV		Součet		12,160			
8	K	273354211	Bednění základových desek - odstranění	m2	12,160	63,80	775,81	CS ÚRS 2022 02
9	K	274311128	Základové pasy, prahy, věnce a ostruhy z betonu prostého C 30/37	m3	7,070	4 970,00	35 137,90	CS ÚRS 2022 02
	VV		"základ čel"					
	VV		2,5*0,4*0,6*2		1,200			
	VV		Mezisoučet		1,200			
	VV		" stabilizační prahy"					
	VV		12,2*1,6*0,25		4,880			
	VV		1,4*0,6*0,3*2		0,504			
	VV		1,35*0,6*0,3*2		0,486			
	VV		Mezisoučet		5,870			
	VV		Součet		7,070			
10	K	274311191	Příplatek k základovým pasům, prahům a věncům za betonáž malého rozsahu do 25 m3	m3	7,070	606,00	4 284,42	CS ÚRS 2022 02
	VV		7,07		7,070			
11	K	274354111	Bednění základových pasů - zřízení	m2	34,460	1 320,00	45 487,20	CS ÚRS 2022 02
	VV		(1,4*2+0,3)*0,6*2*2		7,440			
	VV		(2,5*2+0,3)*0,6*2*2		12,720			
	VV		(0,4+2,5+0,4+1,5)*0,6*2		5,760			
	VV		(12,2*2)*0,35		8,540			

PČ	Typ	Kód	Popis	MJ	Množství	J.cena [CZK]	Cena celkem [CZK]	Cenová soustava
VV			Součet		34,460			
12	K	274354211	Bednění základových pasů - odstranění	m2	34,460	63,80	2 198,55	CS ÚRS 2022 02
13	K	274361116	Výztuž základových pasů, prahů, věnců a ostruh z betonářské oceli 10 505	t	0,277	71 500,00	19 805,50	CS ÚRS 2022 02
VV			256,56*1,08*0,001		0,277			
D 4			Vodorovné konstrukce				26 343,87	
14	K	451315114	Podkladní nebo výplňová vrstva z betonu C 12/15 tl do 100 mm	m2	26,270	381,00	10 008,87	CS ÚRS 2022 02
VV			"podklad pod troubu" 12,2*1,6		19,520			
VV			"podklad pod dlažbu" 1,35*2,5*2		6,750			
VV			Součet		26,270			
15	K	465513157	Dlažba svahu u opěr z upraveného lomového žulového kamene tl 200 mm do lože C 25/30 pl přes 10 m2	m2	7,425	2 200,00	16 335,00	CS ÚRS 2022 02
VV			1,35*2,5+1,35*2,5		6,750			
VV			Součet		6,750			
VV			6,75*1,1 *Přepočtené koeficientem množství		7,425			
D 8			Trubní vedení				64 910,00	
16	K	894212131	Šachty kanalizační čtvercové z prostého betonu na potrubí DN 350 nebo 400 dno beton tř. C 25/30	kus	1,000	14 000,00	14 000,00	CS ÚRS 2022 02
17	K	894410311	Osazení betonových dílců pro kanalizační šachty DN 1200 deska přechodová	kus	1,000	1 750,00	1 750,00	CS ÚRS 2022 02
18	M	59224421	deska betonová přechodová šachty DN 1200 kanalizační 147/100x25cm	kus	1,000	6 560,00	6 560,00	CS ÚRS 2022 02
19	K	899104112	Osazení poklopů litinových nebo ocelových včetně rámu pro třídu zatížení D400, E600	kus	1,000	1 270,00	1 270,00	CS ÚRS 2022 02
20	M	63126038	poklop šachtový s kompozitním rámem kruhový DN 600 D400	kus	1,000	4 730,00	4 730,00	CS ÚRS 2022 02
21	K	919521015	Zřízení propustků z trub betonových DN 600	m	12,000	3 050,00	36 600,00	CS ÚRS 2022 02
D 9			Ostatní konstrukce a práce, bourání				137 973,12	
22	K	919443111	Vtoková jímka z lomového kamene propustku z trub do DN 800	kus	2,000	34 380,00	68 760,00	CS ÚRS 2022 02
23	K	919521015	Zřízení propustků z trub betonových DN 600	m	12,200	3 050,00	37 210,00	CS ÚRS 2022 02
24	M	59223050.R-1	železobetonová trouba DN 600 dl. 2500 mm	kus	2,000	5 200,00	10 400,00	
VV			"hmotnost 1,01T/kus"					
VV			2		2,000			
25	K	919535559	Obetonování trubního propustku betonem prostým tř. C 25/30	m3	4,312	5 010,00	21 603,12	CS ÚRS 2022 02
VV			(PI*12,2*(0,45*0,45-0,3*0,3))		4,312			
D 998			Přesun hmot				35 652,33	
26	K	998214111	Přesun hmot pro mosty montované z dílců ŽB nebo předpjatých v do 20 m	t	113,182	315,00	35 652,33	CS ÚRS 2022 02

KRYCÍ LIST SOUPISU PRACÍ

Stavba:

101 - Polní cesty C6, C14 a C15 v k.ú. Nákří

Objekt:

101 - Polní cesty C6, C14

KSO:

Místo:

Zadavatel:

Zhotovitel:

Projektant:

Zpracovatel:

Poznámka:

CC-CZ:

Datum:

26. 10. 2022

IČ:

DIČ:

IČ:

DIČ:

IČ:

DIČ:

IČ:

DIČ:

Cena bez DPH

4 557 570,00

	Základ daně	Sazba daně	Výše daně
DPH základní	4 557 570,00	21,00%	957 089,70
DPH snížená	0,00	15,00%	0,00

Cena s DPH

v CZK

5 514 659,70

REKAPITULACE ČLENĚNÍ SOUPISU PRACÍ

Stavba:

101 - Polní cesty C6, C14 a C15 v k.ú. Nákří

Objekt:

101 - Polní cesty C6, C14

Místo:

Datum: 26. 10. 2022

Zadavatel:

Projektant:

Zhotovitel:

Zpracovatel:

Kód dílu - Popis

Cena celkem [CZK]

Náklady ze soupisu prací

4 557 570,00

HSV - Práce a dodávky HSV

4 557 570,00

5 - Komunikace pozemní

4 557 570,00

SOUPIS PRACÍ

Stavba:

101 - Polní cesty C6, C14 a C15 v k.ú. Nákří

Objekt:

101 - Polní cesty C6, C14

Místo:

Datum: 26. 10. 2022

Zadavatel:

Projektant:

Zhotovitel:

Zpracovatel:

PČ	Typ	Kód	Popis	MJ	Množství	J.cena [CZK]	Cena celkem [CZK]	Cenová soustava
----	-----	-----	-------	----	----------	--------------	-------------------	-----------------

Náklady soupisu celkem

4 557 570,00

D HSV Práce a dodávky HSV

4 557 570,00

D 5 Komunikace pozemní

4 557 570,00

4	K	564731112	Podklad z kameniva hrubého drceného vel. 32-63 mm plochy přes 100 m2 tl 110 mm	m2	7 750,000	144,00	1 116 000,00	CS ÚRS 2022 02
---	---	-----------	--	----	-----------	--------	--------------	----------------

PP Podklad nebo kryt z kameniva hrubého drceného vel. 32-63 mm s rozprostřením a zhutněním plochy přes 100 m2, po zhutnění tl. 110 mm

Online PSC https://podminky.urs.cz/item/CS_URS_2022_02/564731112

1	K	571907111	Posyp krytu kamenivem drceným nebo těžkým přes 30 do 35 kg/m2	m2	7 750,000	33,20	257 300,00	CS ÚRS 2022 02
---	---	-----------	---	----	-----------	-------	------------	----------------

PP Posyp podkladu nebo krytu s rozprostřením a zhutněním kamenivem drceným nebo těžkým, v množství přes 30 do 35 kg/m2

Online PSC https://podminky.urs.cz/item/CS_URS_2022_02/571907111

2	K	573312611	Prolití podkladu asfaltem v množství 7 kg/m2	m2	7 750,000	169,00	1 309 750,00	CS ÚRS 2022 02
---	---	-----------	--	----	-----------	--------	--------------	----------------

PP Prolití podkladu nebo krytu z kameniva asfaltem, v množství 7,00 kg/m2

Online PSC https://podminky.urs.cz/item/CS_URS_2022_02/573312611

3	K	573451117	Dvojitý nátěr z asfaltu v množství 3,5 kg/m2 s posypem	m2	14 760,000	127,00	1 874 520,00	CS ÚRS 2022 02
---	---	-----------	--	----	------------	--------	--------------	----------------

PP Dvojitý nátěr DN s posypem kamenivem a se zaválcováním z asfaltu silničního, v množství 3,5 kg/m2

Online PSC https://podminky.urs.cz/item/CS_URS_2022_02/573451117

KRYCÍ LIST SOUPISU PRACÍ

Stavba:

Polní cesty C6, C14 a C15 v k.ú. Nákří

Objekt:

SO 101 - Polní cesta C6

KSO:

Místo:

Zadavatel:

Zhotovitel:

Projektant:

Zpracovatel:

Poznámka:

CC-CZ:

Datum:

10. 10. 2022

IČ:

DIČ:

IČ:

DIČ:

IČ:

DIČ:

IČ:

DIČ:

Cena bez DPH

-1 596 907,80

	Základ daně	Sazba daně	Výše daně
DPH základní	-1 596 907,80	21,00%	-335 350,64
DPH snížená	0,00	15,00%	0,00

Cena s DPH

v CZK

-1 932 258,44

REKAPITULACE ČLENĚNÍ SOUPISU PRACÍ

Stavba:

Polní cesty C6, C14 a C15 v k.ú. Nákří

Objekt:

SO 101 - Polní cesta C6

Místo:

Datum: 10. 10. 2022

Zadavatel:

Projektant:

Zhotovitel:

Zpracovatel:

Kód dílu - Popis

Cena celkem [CZK]

Náklady ze soupisu prací

-1 596 907,80

HSV - Práce a dodávky HSV

-1 596 907,80

5 - Komunikace pozemní

-1 596 907,80

SOUPIS PRACÍ

Stavba:

Polní cesty C6, C14 a C15 v k.ú. Nákří

Objekt:

SO 101 - Polní cesta C6

Místo:

Datum: 10. 10. 2022

Zadavatel:

Projektant:

Zhotovitel:

Zpracovatel:

PČ	Typ	Kód	Popis	MJ	Množství	J.cena [CZK]	Cena celkem [CZK]	Cenová soustava
----	-----	-----	-------	----	----------	--------------	-------------------	-----------------

Náklady soupisu celkem

-1 596 907,80

D HSV Práce a dodávky HSV

-1 596 907,80

D 5 Komunikace pozemní

-1 596 907,80

1	K	564931412	Podklad z asfaltového recyklátu plochy přes 100 m2 tl 100 mm	m2	-7 750,000	171,00	-1 325 250,00	dle SOD
---	---	-----------	--	----	------------	--------	---------------	---------

PP Podklad nebo podsyp z asfaltového recyklátu s rozprostřením a zhutněním plochy přes 100 m2, po zhutnění tl. 100 mm
Online PSC https://podminky.urs.cz/item/CS_URS_2022_02/564931412

4	K	573111111	Postřik živičný infiltrační s posypem z asfaltu množství 0,60 kg/m2	m2	-7 380,000	22,46	-165 754,80	dle SOD
---	---	-----------	---	----	------------	-------	-------------	---------

PP Postřik infiltrační PI z asfaltu silničního s posypem kamenivem, v množství 0,60 kg/m2
Online PSC https://podminky.urs.cz/item/CS_URS_2022_02/573111111

5	K	573211108	Postřik živičný spojovací z asfaltu v množství 0,40 kg/m2	m2	-7 380,000	14,35	-105 903,00	dle SOD
---	---	-----------	---	----	------------	-------	-------------	---------

PP Postřik spojovací PS bez posypu kamenivem z asfaltu silničního, v množství 0,40 kg/m2
Online PSC https://podminky.urs.cz/item/CS_URS_2022_02/573211108

KRYCÍ LIST SOUPISU PRACÍ

Stavba:

Polní cesty C14 Nákří - vícepráce

Objekt:

01 - Polní cesty C14 - vícepráce

KSO:

Místo:

Zadavatel:

Zhotovitel:

Projektant:

Zpracovatel:

Poznámka:

CC-CZ:

Datum:

01.11.2022

IČ:

DIČ:

IČ:

DIČ:

IČ:

DIČ:

IČ:

DIČ:

Náklady z rozpočtu	564 447,85
Ostatní náklady	0,00
Cena bez DPH	564 447,85

	Základ daně	Sazba daně	Výše daně
DPH základní	564 447,85	21,00%	118 534,05
DPH snížená	0,00	15,00%	0,00

Cena s DPH	v CZK	682 981,90
-------------------	--------------	-------------------

REKAPITULACE ČLENĚNÍ SOUPISU PRACÍ

Stavba:

Polní cesty C14 Nákří - vícepráce

Objekt:

01 - Polní cesty C14 - vícepráce

Místo:

Datum: 01.11.2022

Zadavatel:

Projektant:

Zhotovitel:

Zpracovatel:

Kód dílu - Popis

Cena celkem [CZK]

1) Náklady ze soupisu prací	564 447,85
HSV - Práce a dodávky HSV	564 447,85
5 - Komunikace	564 447,85
99 - Staveništní přesun hmot	0,00

2) Ostatní náklady **0,00**

Celkové náklady za stavbu 1) + 2) **564 447,85**

SOUPIS PRACÍ

Stavba:

Polní cesty C14 Nákří - vícepráce

Objekt:

01 - Polní cesty C14 - vícepráce

Místo:

Datum: 01.11.2022

Zadavatel:

Projektant:

Zhotovitel:

Zpracovatel:

PČ	Typ	Kód	Popis	MJ	Množství	J.cena [CZK]	Cena celkem [CZK]	Cenová soustava
----	-----	-----	-------	----	----------	--------------	-------------------	-----------------

Náklady soupisu celkem

564 447,85

D HSV

Práce a dodávky HSV

564 447,85

D 5

Komunikace

564 447,85

15	K	564861111	Podklad ze štěrkodrtě ŠD tl 200 mm	m2	595,000	123,11	73 250,45	CS ÚRS 2022 01
17	K	564952111	Podklad z mechanicky zpevněného kameniva MZK tl 150 mm	m2	570,000	258,78	147 504,60	CS ÚRS 2022 01
18	K	565135121	Asfaltový beton vrstva podkladní ACP 16 (obalované kamenivo OKS) tl 50 mm š přes 3 m	m2	520,000	339,26	176 415,20	CS ÚRS 2022 01
21	K	573231107	Postřík živičný spojovací ze silniční emulze v množství 0,40 kg/m2	m2	520,000	11,97	6 224,40	CS ÚRS 2022 01
22	K	577134121	Asfaltový beton vrstva obrusná ACO 11 (ABS) tř. I tl 40 mm š přes 3 m z nemodifikovaného asfaltu	m2	495,000	325,36	161 053,20	CS ÚRS 2022 01

--	--	--	--	--	--	--	--	--



Lesostavby Třeboň a.s.

se sídlem Třeboň, Novohradská 226, PSČ 379 01

zapsaná v Obchodním rejstříku, u Krajského soudu v Českých Budějovicích, oddíl B, vložka 553
držitel certifikátu systému řízení podle ČSN EN ISO 9001, ČSN EN ISO 14001 a ČSN OHSAS 18001

STÁTNÍ POZEMKOVÝ ÚŘAD

KPÚ pro Jihočeský kraj

Rudolfovská 80

370 01 České Budějovice

Datum 21.11.2022

Věc: Realizace PSZ v k.ú. Nákří

Dobrý den,

zhotovitel žádá o vypracování návrhu dodatku o změně termínu ke smlouvě o dílo č 2022-013 ze dne 7.1.2022 o provedení předmětného díla.

Jako důvod uvádí zhotovitel neočekávané překážky realizace v podobě neregulovatelného vypouštění soustavy rybníků nad realizovaným dílem a stálé zaplavování konstrukčních vrstev budovaných komunikací.

Zmíněné okolnosti překážek realizace jsou uvedeny v zápisu z kontrolního dne 15.11.2022, kdy zápis provedl technický dozor objednatele.

Zhotovitel po konzultaci s technickým dozorem objednatele navrhuje termín dokončení 30.5.2023

Děkuji

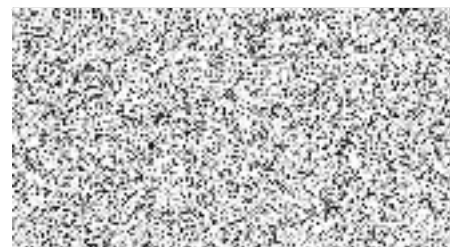

ředitel obchodního úseku

