

# Smlouva o zřízení služebnosti

č. povinného: 33/18/2022

č. oprávněného: IE-12-4004589

uzavřena v souladu s ustanovením § 1257 a násl. zákona č. 89/2012 Sb. občanský zákoník ve znění pozdějších předpisů,  
mezi

**Statutární město Most**, zapsáno do registru ekonomických subjektů  
Zastoupeno: Mgr. Janem Paparegou, primátorem města  
IČO: 00266094  
DIČ: CZ00266094  
Sídlo: Most, Radniční 1, PSČ: 434 69  
Bankovní spojení: Česká spořitelna, a.s., č.ú. 19 - 1041368359/0800  
Identifikátor DS: pffbfvy

(dále jen „Povinný“ nebo „vlastník pozemku“) na straně jedné

a

**ČEZ Distribuce, a.s.**,

zapsaná v obchodním rejstříku vedeném Krajským soudem v Ústí nad Labem oddíl B, vložka 2145

Zastoupena: [REDACTED]  
IČO: 24729035  
DIČ: CZ24729035  
Sídlo: Děčín, Děčín IV – Podmokly, Teplická 874/8, PSČ 405 02  
Identifikátor DS: v95uqfy

(dále jen jako „Oprávněný“) na straně druhé

uzavírají na základě vzájemného konsenzu tuto smlouvu o zřízení služebnosti  
v tomto znění:

## I.

1. Povinný je výhradním vlastníkem pozemků parc. č. 1828/1, parc. č. 2416, parc. č. 2421, parc. č. 2523, parc. č. 2553, parc. č. 2554, parc. č. 2596, parc. č. 2627, parc. č. 2628 a parc. č. 2629 v k. ú. Most II, zapsaných na LV č. 1 pro obec Most v katastru nemovitostí Katastrálního úřadu pro Ústecký kraj, Katastrálního pracoviště Most (dále též služební pozemky“).

## II.

1. Předmětem této smlouvy je zřízení a vymezení věcného břemene – osobní služebnosti – zřízení a provozování zařízení distribuční soustavy podle § 25 odst. 4 energetického zákona a ve smyslu obecných ustanovení o služebnosti podle § 1257 a 1266 občanského zákoníku, nepodléhající úpravě služebnosti inženýrské sítě ve smyslu § 1267 a násl. občanského zákoníku z důvodu jejího odlišného obsahu a účelu oproti zvláštní právní úpravě stanovené energetickým zákonem. Oprávněný má právo vlastním nákladem a vhodným a bezpečným způsobem zřídit na částech služebných pozemků kabelové vedení NN (dále jen „vedení“) pro stavbu „**Most, ul. Dukelská, Jana Vrby – kabelizace NN**“ v ul. Dukelská, ul. Jana Vrby a ul. Jožky Jabůrkové v Mostě (dále též „stavba“), provozovat je a udržovat (dále též „služebnost“).

2. Přesný rozsah služebnosti je vymezen geometrickým plánem pro vymezení rozsahu věcného břemene k části pozemku č. 7283-513/2020, vyhotoveným společností [REDACTED] ověřeným úředně oprávněným zeměměřičským inženýrem [REDACTED] dne 29. 6. 2022 pod č. 3392/2022 a potvrzeným Katastrálním úřadem pro Ústecký kraj, Katastrálním pracovištěm Most dne 7. 7. 2022 pod č. PGP-554/2022-508.

## III.

1. Oprávněný přijímá oprávnění ze služebnosti a vlastník pozemku přijímá povinnost toto oprávnění ze služebnosti strpět.

## IV.

1. Oprávněný je povinen se zdržet takového jednání, které by nepřiměřeně omezovalo vlastnické právo povinného nebo jeho právních nástupců. S výjimkou doby nezbytné nesmí na služební části pozemku ničeho skladovat a parkovat zde silničními vozidly nebo stavebními stroji.



2. Oprávněný se zavazuje, že pozemky, na kterých budou prováděny výkopové práce nebo jiné stavební práce, neprodleně po dokončení prací uvede na své náklady do řádného stavu, který bude minimálně stejný, jako před zahájením prací, provede na nich potřebné rekultivační práce, včetně biologické rekultivace a poté je předá správci veřejných prostranství, tj. společnosti Technické služby města Mostu a.s. Pro případ prodlení s plněním těchto povinností se ujednává právo vlastníka pozemku uvést pozemek do původního stavu na náklady oprávněného.

3. Oprávněný je povinen nahradit povinnému škodu vzniklou v souvislosti se služebností.

4. Smluvní strany prohlašují, že jsou seznámeny s geometrickým plánem uvedeným v bodu 2. čl. II. této smlouvy, který je její nedílnou součástí.

#### V.

1. Služebnost se zřizuje úplatně za jednorázovou úplatu ve výši [redacted] bez DPH pozemcích parc. č. 1828/1, parc. č. 2421, parc. č. 2627 a parc. č. 2628 a úplatu ve výši [redacted] bez DPH na pozemcích parc. č. 2416, parc. č. 2523, parc. č. 2553, parc. č. 2554, parc. č. 2596 a parc. č. 2629, tj. celkem 373.008,- Kč bez DPH.

2. K jednorázové úplatě se podle § 56a odstavce 3 zákona č. 235/2004 Sb., o dani z přidané hodnoty, uplatní základní sazba daně.

3. Jednorázová úplata bude vlastníku pozemku zaplacená bezhotovostně na základě jím vystavené faktury. Sjednává se lhůta splatnosti této faktury 30 dnů od jejího doručení oprávněnému. Datem zdanitelného plnění je datum účinnosti této smlouvy.

4. V případě prodlení s úhradou jednorázové úplaty zaplatí oprávněný za každý i započatý den prodlení smluvní pokutu ve výši 0,03 % z dlužné částky, a to i když prodlení nezaviní. Vznikem povinnosti zaplatit pokutu není dotčeno právo vlastníka pozemků domáhat se náhrady škody, a to ani v rozsahu převyšujícím smluvní pokutu. Odstoupením od této smlouvy nezaniká právo na smluvní pokutu vy výši ke dni odstoupení vzniklé.

5. Smluvní pokuta je splatná na základě výzvy doručené oprávněnému do termínu uvedeného ve výzvě.

#### VI.

1. Služebnost se zřizuje na dobu neurčitou a zavazuje i případné právní nástupce povinného.

#### VII.

1. Tato smlouva se ujednává bez jakýchkoliv vedlejších ujednání. Její změny a doplňky jsou možné jen na základě písemného dodatku k této smlouvě, který bude tvořit neoddělitelnou přílohu této smlouvy a případně na základě vkladu do katastru nemovitostí.

#### VIII.

1. Uzavřená smlouva o zřízení služebnosti je podkladem návrhu na zahájení řízení o povolení vkladu služebnosti do katastru nemovitostí. Smluvní strany se dohodly, že k podání návrhu na vklad dle této smlouvy zmocňují a pověřují oprávněného. Poplatek spojený s tímto řízením se zavazuje zaplatit oprávněný.

#### IX.

1. Smluvní strany výslovně souhlasí s tím, aby tato smlouva byla vedena v evidenci smluv vedené statutárním městem Most, která bude přístupná dle zákona č. 106/1999 Sb., o svobodném přístupu k informacím, ve znění pozdějších předpisů, a která obsahuje údaje o smluvních stranách, předmětu smlouvy, číselné označení této smlouvy a datum jejího uzavření. Údaji o smluvních stranách se u fyzických osob rozumí zejména údaj o jménu, příjmení, datu narození a místě trvalého pobytu.

2. Smluvní strany prohlašují, že skutečnosti uvedené v této smlouvě nepovažují za obchodní tajemství a udělují svolení k jejich zpřístupnění ve smyslu zák. 106/1999 Sb., a zveřejnění bez stanovení jakýchkoliv dalších podmínek.

3. Sjednává se, že smluvní strany považují povinnost doručit písemnost do vlastních rukou za splněnou i v případě, že adresát zásilku, odeslanou na jeho v této smlouvě uvedenou či naposledy písemně oznámenou adresu pro doručování, odmítne převzít, její doručení zmaří nebo si ji v odběrní lhůtě nevyzvedne, a to desátým dnem ode dne vypravení písemnosti.



4. V případě, že některé ustanovení této smlouvy je nebo se stane neúčinné, zůstávají ostatní ustanovení účinná. Smluvní strany se zavazují nahradit neúčinné ustanovení ustanovením jiným, účinným, které svým obsahem a smyslem odpovídá nejlépe obsahu a smyslu ustanovení původního, neúčinného. Smluvní strany sjednávají, že veškeré spory z této smlouvy budou řešit primárně dohodou.

5. Smluvní strany sjednávají, že se tato smlouva řídí právním řádem ČR, zejména zákonem č. 89/2012 Sb., občanský zákoník, v platném znění.

6. Při nakládání s osobními údaji se smluvní strany řídí Nařízením Evropského parlamentu a Rady (EU) 2016/679 ze dne 27. dubna 2016 o ochraně fyzických osob v souvislosti se zpracováním osobních údajů a o volném pohybu těchto údajů a o zrušení směrnice 95/46/ES (obecné nařízení o ochraně osobních údajů) a zákonem č. 110/2019 Sb., o zpracování osobních údajů, ve znění pozdějších předpisů.

7. Tato smlouva podléhá uveřejnění v registru smluv dle zákona č. 340/2015 Sb., o zvláštních podmínkách účinnosti některých smluv, uveřejňování těchto smluv a o registru smluv (zákon o registru smluv). Smluvní strany se dohodly, že smlouvu v souladu s tímto zákonem uveřejnit povinný, a to nejpozději do 30 dnů od podpisu smlouvy. V případě nesplnění tohoto ujednání může uveřejnit smlouvu v registru oprávněný.

8. Po uveřejnění v registru smluv obdrží oprávněný do datové schránky potvrzení od správce registru smluv. Potvrzení obsahuje metadata, je ve formátu.pdf, označeno uznávanou elektronickou značkou a opatřeno kvalifikovaným časovým razítkem. Smluvní strany se dohodly, že oprávněný nebude, kromě potvrzení o uveřejnění smlouvy v registru smluv od správce registru smluv, nijak dále o této skutečnosti informován.

9. S touto smlouvou vyslovila souhlas Rada města Mostu dne 6. 4. 2017 usnesením č. RmM/3072/51/2017, které tvoří přílohu č. 1 této smlouvy.

10. Smluvní strany prohlašují, že uzavření této smlouvy se uskutečňuje dle jejich pravé a svobodné vůle a při jejím uzavírání nikdo nezneužil tísně, nezkušenosti, rozumové slabosti, rozrušení nebo lehkomyšlnosti druhé strany, aby dal sobě nebo jinému slíbit či poskytnout plnění, jehož majetková hodnota je k vzájemnému plnění v hrubém poměru. Na důkaz toho připojují své podpisy.

11. Tato smlouva byla vyhotovena ve třech stejnopisech, z nichž jeden stejnopis obdrží oprávněný, jeden povinný a jeden je určen pro úřední účely.

12. Tato smlouva nabývá platnosti dnem podpisu smluvních stran a účinnosti dnem jejího uveřejnění v registru smluv.

V Mostě, dne: 22. 11. 2022

povinný:

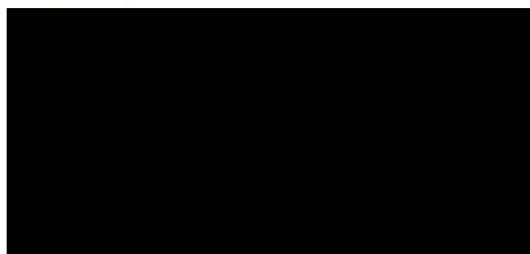

Mgr. Jan Paparega  
primátor statutárního města Mostu

V Děčíně, dne: 08 -11- 2022

oprávněný:

za společnost ČEZ Distribuce, a.s. na základě pověření

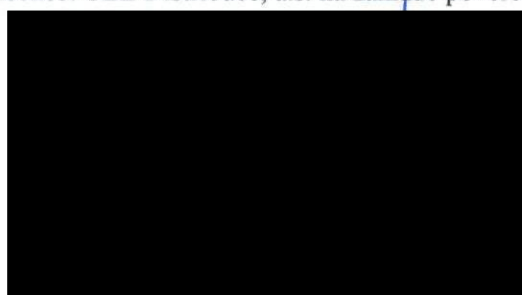





# DISTRIBUCE

ČEZ Distribuce, a. s., Děčín, Děčín IV- Podmokly, Teplická 874/8, PSČ 405 02

## POVĚŘENÍ

EVIDENČNÍ Č.: POV/PŘ/B/1/0023/2019

ČEZ Distribuce, a. s.

se sídlem Děčín, Děčín IV- Podmokly, Teplická 874/8, PSČ 405 02,

IČO: 24729035, DIČ: CZ24729035,

zapsaná v obchodním rejstříku vedeném Krajským soudem v Ústí nad Labem, pod sp. zn. B 2145,

zastoupená předsedou představenstva Ing. Martinem Zmellíkem, MBA

a členem představenstva Ing. Pavlem Šolcem

(dále jen „zmocnitel“),

pověřuje  
svého zaměstnance



(dále jen „zmocněnec“)

k tomu, aby za zmocnitele jednal a prováděl právní jednání a jiná jednání a úkony vůči územním samosprávným celkům a vyšším územně samosprávným celkům (obce, města, kraje) a jejich orgánům, státním a správním orgánům a úřadům, soudům, orgánům policie, organizačním složkám státu a jakýmkoliv jiným subjektům (právníckým a fyzickým osobám), zejména v oblasti správního řízení, zvláště pak v oblasti územního a stavebního řízení, dle stavebně-právních předpisů, katastrálních předpisů a jiných souvisejících právních předpisů.

Zmocněnec je v rámci daného zmocnění oprávněn za zmocnitele činit zejména vůči příslušným státním a jiným orgánům návrhy a ohlášení (např. ohlášení nových staveb k zápisu do katastru nemovitostí či návrhy na vklad práva do katastru nemovitostí k budovám) a jiná podání, podávat návrhy na vklad věcných práv, jejich změn či zánik do katastru nemovitostí, brát tyto návrhy a jiná podání zpět, přijímat doručované písemnosti a rozhodnutí a podávat vůči nim opravné prostředky, jakož se i těchto opravných prostředků vzdávat. Zmocněnec je rovněž oprávněn za zmocnitele řešit požadavky pro povolování činností v ochranných pásmech zařízení distribuční soustavy a podávat za zmocnitele stanoviska k územním a stavebním řízením, zejména na území, na kterém zmocnitel vykonává licencovanou činnost na distribuci elektřiny, podávat závazná stanoviska k žádostem o připojení, zvýšení rezervovaného příkonu/výkonu a k žádostem o přeložky zařízení distribuční soustavy. Zmocněnec je v rámci daného zmocnění oprávněn též jednat s vlastníky dotčených nemovitých věcí a jinými subjekty (např. státními a správními orgány a úřady, organizačními složkami státu, dotčenými orgány či účastníky řízení), řešit jejich požadavky a stížnosti, uzavírat s nimi všechny typy smluv, které souvisí se zajištěním výstavby a provozu energetického zařízení, jako např. smlouvy o připojení odběrného místa k distribuční soustavě, smlouvy o realizaci přeložky distribučního zařízení, smlouvy o zřízení věcného břemene - služebnosti, kupní, nájemní, včetně smluv o uzavření budoucích smluv k těmto smlouvám, činit právní jednání k jejich změně i zániku, podávat a podepisovat návrhy na vydání územního rozhodnutí a stavebního povolení, uplatňovat žádosti o vydání kolaudačního souhlasu a uzavírat další typy smluv, které souvisí se zajištěním výstavby energetického zařízení, vč. smluv o právu provést stavbu, smluv o dílo, smluv o realizaci přeložky, jakož i jiné typy smluv související s účelem tohoto pověření.

Zmocnitel si pro platné uzavírání veškerých smluvních závazkových vztahů zmocněncem, jakož i pro jiná jím činěná právní jednání v rámci tohoto zmocnění, v případech kdy to výslovně není stanoveno zákonem, výhradně vyměňuje písemnou či jinou zákonem vyžadovanou formu, je-li zákonem vyžadována forma přísnější, s vyloučením možnosti změn těchto smluvních závazkových vztahů a jiných právních jednání k účelu danému tímto zmocněním v jiné než písemné či jiné zákonem vyžadované formě, je-li zákonem vyžadována forma přísnější, přičemž v rámci závazkových

smluvních vztahů činěných zmocněncem za zmocnítele se vylučuje možnost přijetí nabídky s dodatkem či odchylkou.

Toto pověření není časově omezeno.

Zmocněnec není oprávněn toto pověření převést, a to ani z části, na třetí osobu.

[Redacted]

V Děčíně dne 30. 10. 2019

[Redacted]

ČEZ Distribuce, a. s.  
Ing. Martin Zmellík, MBA  
předseda představenstva

ČEZ Distribuce, a. s.  
Ing. Pavel Šolc  
člen představenstva

Potvrzuji svým podpisem, převzetí předmětného zmocnění, jehož obsah jsem vzal na vědomí, jakož i převzetí práv a povinností z jeho obsahu plynoucích.

V PRAZE dne 1. 11. 2019

[Redacted]

podpis zmocněného zaměstnance

81



# VÝKAZ DOSAVADNÍHO A NOVÉHO STAVU ÚDAJŮ KATASTRU NEMOVITOSTÍ

Dosavadní stav				Nový stav										
Označení pozemku parc. číslem	Výměra parcely		Druh pozemku	Označení pozemku parc. číslem	Výměra parcely		Druh pozemku	Typ stavby	Způsob určení vymeření	Porovnání se stavem evidence právních vztahů				
	ha	m <sup>2</sup>	Způsob využití		ha	m <sup>2</sup>	Způsob využití	Způsob využití	výměr	Díl přechází z pozemku označeného v katastru nemovitostí	dřívější poz. evidenci	Číslo listu vlastnictví	Výměra dílu	
												ha	m <sup>2</sup>	
1828/1										1828/1				1
2394/1										2394/1				1222
2403										2403				3246
2404/1										2404/1				3810
2405										2405				3810
2410										2410				3250
2412										2412				3185
2414/1										2414/1				1212
2416										2416				1
2421										2421				1
2425/2										2425/2				2514
2427										2427				943
2431/1										2431/1				3144
2434										2434				99
2436										2436				408
2499										2499				3122
2502										2502				514
2503										2503				3126
2509/1										2509/1				3049
2511										2511				1264
2513/1										2513/1				22
2517/1										2517/1				3936
2521										2521				3800
2523										2523				1
2525										2525				109
2527										2527				22608
2539										2539				2089
2541										2541				78
2546										2546				3134
2553										2553				1
2554										2554				1

<b>GEOMETRICKÝ PLÁN</b> pro vymezení rozsahu věcného břemene k části pozemku	Geometrický plán ověřil úředně oprávněný zeměměřický inženýr:	Stejnopis ověřil úředně oprávněný zeměměřický inženýr:
	Jméno, příjmení: <i>Ing. Michal Jarůšek</i>	Jméno, příjmení: <b>Ing. Michal Jarůšek</b>
	Číslo položky seznamu úředně oprávněných zeměměřických inženýrů: <i>2583/12</i>	Číslo položky seznamu úředně oprávněných zeměměřických inženýrů: <b>2583/12</b>
	Dne: <i>29.6.2022</i> Číslo: <i>3392/2022</i>	Dne: <b>11.7.2022</b> Číslo: <b>4447/2022</b>
Náležitostmi a přesností odpovídá právním předpisům.		Tento stejnopis odpovídá geometrickému plánu v elektronické podobě uloženému v dokumentaci katastrálního úřadu.
Vyhotovitel: <i>ENERGON Dobříš, s.r.o.</i> <i>Průmyslová 1665</i> <i>263 01 Dobříš</i>	Katastrální úřad souhlasí s očišlováním parcel.	
Číslo plánu: <i>7283-513/2020</i>	<b>Eva Fialková</b> KÚ pro Ústecký kraj KP Most PGP 554/2022-508 2022.07.07 09:58:30 +02'00'	
Okres: <i>Most</i>		
Obec: <i>Most</i>		
Kat. území: <i>Most II</i>		
Mapový list: <i>Most 6-4/11,12,13,14</i>		
Dosavadním vlastníkům pozemků byla poskytnuta možnost seznámit se v terénu s průběhem navrhovaných nových hranic, které byly označeny předepsaným způsobem.		

# VÝKAZ DOSAVADNÍHO A NOVÉHO STAVU ÚDAJŮ KATASTRU NEMOVITOSTÍ

Dosavadní stav				Nový stav											
Označení pozemku parc. číslem	Výměra parcely		Druh pozemku Způsob využití	Označení pozemku parc. číslem	Výměra parcely		Druh pozemku Způsob využití	Typ stavby Způsob využití	Způsob určení výměr	Porovnání se stavem evidence právních vztahů				Označení dílu	
	ha	m <sup>2</sup>			ha	m <sup>2</sup>				Díl přechází z pozemku označeného v katastru nemovitostí	dřívější poz. evidenci	Číslo listu vlastnictví	Výměra dílu		
												ha	m <sup>2</sup>		
2596											2596			1	
2601											2601			3167	
2603											2603			1105	
2605											2605			1297	
2611/1											2611/1			3131	
2612											2612			3135	
2619											2619			29	
2627											2627			1	
2628											2628			1	
2629											2629			1	
2637											2637			3139	
2649											2649			3253	

Oprávněný : dle listiny

Druh věcného břemene : dle listiny

## Seznam souřadnic (S-JTSK)

Souřadnice pro zápis do KN							
Číslo bodu	Y	X	kód kv.	Číslo bodu	Y	X	kód kv.
4295-54	791890.88	988525.18	3	51	791901.13	988520.10	3
4536-78	791651.21	988621.32	3	52	791901.02	988519.97	3
9097-10	791656.50	988634.09	3	53	791900.49	988520.27	3
9097-336	791723.99	988606.43	3	54	791900.59	988520.39	3
9097-448	791762.90	988592.80	3	55	791900.42	988521.13	3
9098-8	791770.93	988586.90	3	56	791900.15	988520.59	3
9098-447	791853.20	988545.59	3	57	791899.46	988521.59	3
9145-19	791872.35	988470.47	3	58	791899.45	988520.93	3
9145-37	791972.06	988497.92	3	59	791898.92	988521.20	3
9145-253	791939.85	988571.00	3	60	791895.85	988513.99	3
1	791992.05	988481.77	3	61	791895.31	988514.27	3
2	791991.96	988481.54	3	62	791889.15	988501.33	3
3	791991.26	988481.81	3	63	791889.41	988501.24	3
4	791991.35	988482.04	3	64	791889.60	988501.17	3
5	791991.89	988482.91	3	65	791889.30	988500.64	3
6	791991.31	988482.47	3	66	791889.11	988500.71	3
7	791982.45	988486.04	3	67	791888.86	988500.80	3
8	791982.53	988485.38	3	68	791888.56	988501.48	3
9	791981.67	988485.53	3	69	791888.23	988500.90	3
10	791981.77	988484.87	3	70	791887.72	988501.54	3
11	791975.29	988487.31	3	71	791887.56	988500.94	3
12	791975.36	988486.59	3	72	791880.59	988505.33	3
13	791975.27	988486.35	3	73	791880.32	988504.79	3
14	791974.70	988486.54	3	74	791880.11	988505.58	3
15	791974.79	988486.78	3	75	791879.85	988505.04	3
16	791968.57	988489.52	3	76	791885.79	988495.41	3
17	791968.36	988488.93	3	77	791885.27	988495.71	3
18	791960.26	988492.52	3	78	791883.47	988491.16	3
19	791960.31	988491.87	3	79	791883.72	988490.98	3
20	791960.23	988491.70	3	80	791883.89	988490.87	3
21	791960.10	988491.42	3	81	791883.60	988490.35	3
22	791959.54	988491.64	3	82	791883.43	988490.46	3
23	791959.67	988491.91	3	83	791883.17	988490.63	3
24	791959.75	988492.07	3	84	791882.81	988491.21	3
25	791952.05	988495.50	3	85	791879.68	988484.68	3
26	791951.84	988494.95	3	86	791879.16	988484.98	3
27	791941.40	988499.99	3	87	791875.57	988477.22	3
28	791941.18	988499.43	3	88	791875.05	988477.50	3
29	791935.65	988502.19	3	89	791872.42	988471.42	3
30	791937.45	988500.85	3	90	791871.86	988471.64	3
31	791935.78	988501.49	3	91	791872.18	988470.57	3
32	791935.72	988500.99	3	92	791871.64	988470.86	3
33	791935.37	988501.03	3	93	791871.47	988470.29	3
34	791935.13	988501.06	3	94	791875.70	988468.29	3
35	791935.21	988501.73	3	95	791875.56	988467.67	3
36	791930.25	988504.63	3	96	791876.26	988468.38	3
37	791929.97	988504.09	3	97	791877.14	988467.91	3
38	791927.93	988505.27	3	98	791891.65	988525.18	3
39	791927.02	988506.48	3	99	791891.69	988525.85	3
40	791926.72	988505.96	3	100	791891.08	988525.53	3
41	791918.45	988511.03	3	101	791889.61	988521.31	3
42	791918.17	988510.51	3	102	791889.30	988522.14	3
43	791910.09	988515.68	3	103	791889.03	988521.60	3
44	791909.79	988515.16	3	104	791889.08	988522.25	3
45	791904.48	988518.76	3	105	791888.81	988521.72	3
46	791904.46	988518.02	3	106	791891.38	988526.06	3
47	791904.28	988517.55	3	107	791890.32	988526.05	3
48	791903.77	988517.88	3	108	791890.88	988526.40	3
49	791903.93	988518.32	3	109	791890.37	988526.71	3
50	791901.21	988520.75	3	110	791877.36	988533.08	3



## Seznam souřadnic (S-JTSK)

Souřadnice pro zápis do KN							
Číslo bodu	Y	X	kód kv.	Číslo bodu	Y	X	kód kv.
111	791877.64	988533.60	3	171	791754.74	988549.25	3
112	791869.26	988537.35	3	172	791754.18	988549.47	3
113	791869.54	988537.87	3	173	791750.14	988538.09	3
114	791860.61	988542.04	3	174	791749.56	988538.25	3
115	791860.91	988542.56	3	175	791750.07	988537.60	3
116	791855.00	988545.37	3	176	791749.47	988537.68	3
117	791854.80	988544.73	3	177	791770.05	988587.62	3
118	791854.26	988545.02	3	178	791769.71	988587.10	3
119	791854.46	988545.65	3	179	791763.06	988590.52	3
120	791854.97	988546.09	3	180	791762.54	988590.08	3
121	791853.44	988546.09	3	181	791762.88	988591.38	3
122	791852.69	988545.86	3	182	791762.31	988591.18	3
123	791852.90	988546.36	3	183	791762.39	988591.80	3
124	791853.41	988546.76	3	184	791762.12	988591.25	3
125	791840.22	988553.28	3	185	791759.00	988593.02	3
126	791840.50	988553.80	3	186	791759.06	988592.36	3
127	791834.48	988556.28	3	187	791758.91	988591.97	3
128	791834.30	988555.80	3	188	791758.75	988591.53	3
129	791834.20	988555.55	3	189	791758.22	988591.82	3
130	791833.67	988555.83	3	190	791758.36	988592.20	3
131	791833.76	988556.08	3	191	791758.51	988592.57	3
132	791833.95	988556.56	3	192	791745.50	988598.57	3
133	791834.46	988556.96	3	193	791745.28	988598.01	3
134	791823.76	988562.24	3	194	791734.36	988603.12	3
135	791824.04	988562.76	3	195	791734.14	988602.56	3
136	791816.75	988565.81	3	196	791724.32	988607.25	3
137	791816.49	988565.30	3	197	791724.40	988606.56	3
138	791816.38	988565.06	3	198	791724.33	988606.29	3
139	791815.85	988565.35	3	199	791723.84	988606.80	3
140	791815.96	988565.58	3	200	791723.77	988606.52	3
141	791816.21	988566.09	3	201	791723.73	988606.85	3
142	791816.75	988566.49	3	202	791723.61	988606.59	3
143	791805.62	988571.89	3	203	791723.69	988607.52	3
144	791805.90	988572.41	3	204	791723.17	988607.08	3
145	791800.48	988574.68	3	205	791723.06	988606.81	3
146	791800.23	988574.19	3	206	791719.70	988609.13	3
147	791800.09	988573.92	3	207	791719.48	988608.57	3
148	791799.58	988574.25	3	208	791713.04	988611.83	3
149	791799.70	988574.47	3	209	791712.82	988611.27	3
150	791799.95	988574.96	3	210	791702.95	988615.86	3
151	791800.49	988575.35	3	211	791702.73	988615.30	3
152	791794.91	988577.63	3	212	791693.77	988619.74	3
153	791795.17	988578.17	3	213	791693.86	988619.05	3
154	791791.74	988578.90	3	214	791693.81	988618.82	3
155	791791.96	988579.46	3	215	791693.74	988618.55	3
156	791780.80	988583.45	3	216	791693.18	988618.78	3
157	791781.02	988584.01	3	217	791693.24	988619.05	3
158	791772.11	988587.02	3	218	791693.30	988619.28	3
159	791771.89	988586.51	3	219	791688.17	988622.11	3
160	791771.81	988587.79	3	220	791687.95	988621.55	3
161	791771.32	988587.67	3	221	791678.64	988625.95	3
162	791770.26	988587.41	3	222	791678.71	988625.27	3
163	791770.39	988586.82	3	223	791678.63	988625.04	3
164	791769.81	988587.01	3	224	791678.07	988625.27	3
165	791769.21	988584.03	3	225	791678.15	988625.50	3
166	791768.65	988584.27	3	226	791670.19	988629.27	3
167	791765.45	988574.91	3	227	791669.97	988628.71	3
168	791764.89	988575.15	3	228	791659.50	988633.56	3
169	791759.99	988561.98	3	229	791658.98	988633.07	3
170	791759.43	988562.22	3	230	791658.94	988633.78	3



## Seznam souřadnic (S-JTSK)

Souřadnice pro zápis do KN							
Číslo bodu	Y	X	kód kv.	Číslo bodu	Y	X	kód kv.
231	791656.92	988634.60	3	291	791737.24	988611.57	3
232	791656.73	988634.64	3	292	791737.17	988611.29	3
233	791656.25	988634.76	3	293	791736.70	988610.84	3
234	791651.09	988621.04	3	294	791745.42	988607.82	3
235	791650.48	988621.30	3	295	791745.18	988607.26	3
236	791648.24	988614.67	3	296	791757.29	988602.77	3
237	791647.56	988614.59	3	297	791757.05	988602.21	3
238	791648.38	988614.48	3	298	791764.75	988599.66	3
239	791648.11	988613.82	3	299	791764.94	988600.01	3
240	791662.48	988641.11	3	300	791765.51	988599.78	3
241	791661.93	988641.36	3	301	791765.40	988599.58	3
242	791662.44	988641.77	3	302	791764.82	988598.98	3
243	791659.93	988642.41	3	303	791765.72	988599.58	3
244	791660.16	988642.97	3	304	791765.47	988598.98	3
245	791659.35	988642.71	3	305	791766.25	988599.58	3
246	791659.97	988643.07	3	306	791765.85	988598.98	3
247	791659.48	988644.84	3	307	791766.55	988598.90	3
248	791660.04	988644.12	3	308	791765.28	988598.26	3
249	791660.44	988644.75	3	309	791765.80	988597.94	3
250	791660.39	988643.97	3	310	791763.49	988594.23	3
251	791660.67	988644.65	3	311	791766.83	988599.43	3
252	791664.26	988641.02	3	312	791768.79	988606.79	3
253	791663.84	988640.54	3	313	791768.68	988606.84	3
254	791663.84	988640.20	3	314	791768.27	988607.05	3
255	791664.65	988640.20	3	315	791768.49	988607.60	3
256	791674.20	988636.83	3	316	791768.91	988607.40	3
257	791673.96	988636.27	3	317	791769.01	988607.35	3
258	791684.39	988632.66	3	318	791769.44	988606.83	3
259	791684.17	988632.10	3	319	791773.89	988618.93	3
260	791690.38	988630.27	3	320	791774.45	988618.69	3
261	791690.66	988630.87	3	321	791776.22	988624.50	3
262	791690.76	988631.07	3	322	791776.78	988624.29	3
263	791691.29	988630.78	3	323	791776.73	988624.96	3
264	791691.22	988630.64	3	324	791775.90	988624.61	3
265	791690.94	988630.05	3	325	791776.13	988625.17	3
266	791690.42	988629.61	3	326	791775.60	988624.72	3
267	791700.16	988626.19	3	327	791775.81	988625.28	3
268	791699.94	988625.63	3	328	791784.04	988622.02	3
269	791705.43	988624.17	3	329	791783.82	988621.46	3
270	791705.63	988624.70	3	330	791784.48	988621.52	3
271	791705.70	988624.87	3	331	791781.72	988615.95	3
272	791706.25	988624.64	3	332	791782.41	988616.07	3
273	791706.18	988624.47	3	333	791782.80	988616.01	3
274	791705.98	988623.94	3	334	791783.06	988615.96	3
275	791705.49	988623.50	3	335	791782.89	988615.38	3
276	791712.92	988621.01	3	336	791782.56	988615.44	3
277	791712.70	988620.45	3	337	791782.19	988615.50	3
278	791718.88	988618.80	3	338	791779.78	988611.08	3
279	791718.96	988619.18	3	339	791780.56	988611.42	3
280	791718.99	988619.35	3	340	791780.62	988610.74	3
281	791719.56	988619.12	3	341	791780.85	988611.30	3
282	791719.52	988618.94	3	342	791792.84	988642.51	3
283	791719.45	988618.58	3	343	791793.20	988641.81	3
284	791719.00	988618.12	3	344	791793.76	988642.30	3
285	791723.60	988616.76	3	345	791793.52	988641.74	3
286	791723.36	988616.20	3	346	791773.39	988596.18	3
287	791736.61	988611.52	3	347	791773.15	988595.64	3
288	791736.68	988611.80	3	348	791774.60	988595.68	3
289	791736.74	988612.02	3	349	791774.41	988595.11	3
290	791737.30	988611.80	3	350	791789.82	988589.38	3



## Seznam souřadnic (S-JTSK)

Souřadnice pro zápis do KN							
Číslo bodu	Y	X	kód kv.	Číslo bodu	Y	X	kód kv.
351	791789.60	988588.82	3	411	791877.62	988542.06	3
352	791797.99	988586.14	3	412	791884.83	988539.17	3
353	791797.73	988585.60	3	413	791884.55	988538.63	3
354	791802.22	988583.85	3	414	791894.45	988533.76	3
355	791802.33	988584.28	3	415	791894.67	988534.18	3
356	791802.40	988584.55	3	416	791895.33	988533.82	3
357	791802.94	988584.25	3	417	791895.25	988533.68	3
358	791802.87	988583.98	3	418	791894.32	988533.14	3
359	791802.77	988583.55	3	419	791894.91	988532.96	3
360	791802.28	988583.14	3	420	791895.61	988533.48	3
361	791810.95	988579.04	3	421	791895.31	988532.96	3
362	791810.67	988578.52	3	422	791903.60	988529.04	3
363	791817.97	988575.28	3	423	791903.59	988528.36	3
364	791817.69	988574.76	3	424	791904.20	988528.70	3
365	791822.74	988572.67	3	425	791905.72	988533.57	3
366	791822.92	988573.07	3	426	791906.30	988533.39	3
367	791823.05	988573.35	3	427	791905.88	988534.54	3
368	791823.58	988573.06	3	428	791906.46	988534.34	3
369	791823.45	988572.79	3	429	791912.01	988544.94	3
370	791823.26	988572.36	3	430	791912.53	988544.66	3
371	791822.72	988571.99	3	431	791914.04	988548.96	3
372	791824.51	988571.50	3	432	791914.45	988548.43	3
373	791824.21	988570.98	3	433	791914.73	988548.96	3
374	791829.35	988569.08	3	434	791914.80	988548.27	3
375	791829.53	988569.50	3	435	791915.09	988548.80	3
376	791829.59	988569.65	3	436	791915.00	988548.18	3
377	791830.13	988569.39	3	437	791915.27	988548.72	3
378	791830.06	988569.21	3	438	791916.81	988554.10	3
379	791829.88	988568.80	3	439	791917.48	988554.08	3
380	791829.36	988568.40	3	440	791917.10	988554.63	3
381	791836.18	988565.40	3	441	791908.92	988558.42	3
382	791836.36	988565.80	3	442	791909.20	988558.95	3
383	791836.48	988566.08	3	443	791908.74	988558.51	3
384	791837.01	988565.79	3	444	791909.05	988559.03	3
385	791836.89	988565.52	3	445	791920.78	988560.22	3
386	791836.71	988565.11	3	446	791920.26	988560.50	3
387	791836.18	988564.72	3	447	791923.04	988564.35	3
388	791839.58	988563.57	3	448	791922.66	988564.90	3
389	791839.30	988563.05	3	449	791923.33	988564.88	3
390	791847.35	988559.29	3	450	791923.42	988564.14	3
391	791847.07	988558.77	3	451	791923.71	988564.67	3
392	791853.20	988556.14	3	452	791923.63	988564.03	3
393	791853.43	988556.58	3	453	791923.92	988564.55	3
394	791853.51	988556.75	3	454	791929.39	988575.84	3
395	791854.03	988556.45	3	455	791928.89	988576.18	3
396	791853.95	988556.30	3	456	791930.02	988576.64	3
397	791853.73	988555.86	3	457	791929.42	988576.85	3
398	791853.19	988555.47	3	458	791930.08	988576.72	3
399	791861.82	988551.49	3	459	791929.78	988577.32	3
400	791861.54	988550.95	3	460	791930.22	988576.72	3
401	791868.48	988548.12	3	461	791930.56	988577.31	3
402	791868.61	988548.40	3	462	791930.54	988576.71	3
403	791868.71	988548.61	3	463	791930.49	988576.61	3
404	791869.24	988548.32	3	464	791931.02	988576.33	3
405	791869.14	988548.12	3	465	791931.15	988576.57	3
406	791869.01	988547.83	3	466	791931.13	988577.31	3
407	791868.48	988547.45	3	467	791931.76	988576.15	3
408	791871.88	988546.21	3	468	791932.04	988576.69	3
409	791871.58	988545.69	3	469	791934.03	988575.29	3
410	791877.90	988542.58	3	470	791934.33	988575.81	3

89

## Seznam souřadnic (S-JTSK)

Číslo bodu	Souřadnice pro zápis do KN			Číslo bodu	Souřadnice pro zápis do KN		
	Y	X	kód kv.		Y	X	kód kv.
471	791935.72	988573.95	3	531	791981.57	988493.32	3
472	791936.22	988574.33	3	532	791981.25	988494.08	3
473	791936.02	988573.20	3	533	791981.27	988494.29	3
474	791936.61	988573.34	3	534	791981.35	988494.53	3
475	791947.58	988567.05	3	535	791982.07	988494.27	3
476	791947.85	988566.52	3	536	791981.99	988494.03	3
477	791947.95	988567.24	3				
478	791948.35	988566.78	3				
479	791948.49	988568.00	3				
480	791948.99	988567.66	3				
481	791952.44	988574.45	3				
482	791952.92	988574.09	3				
483	791956.11	988578.24	3				
484	791956.49	988577.78	3				
485	791956.78	988578.68	3				
486	791957.40	988578.37	3				
487	791903.93	988528.16	3				
488	791904.40	988527.88	3				
489	791904.45	988528.54	3				
490	791904.64	988528.82	3				
491	791905.20	988528.57	3				
492	791904.98	988528.25	3				
493	791908.81	988525.67	3				
494	791909.09	988526.21	3				
495	791917.85	988520.89	3				
496	791918.19	988521.39	3				
497	791918.78	988520.12	3				
498	791919.12	988520.62	3				
499	791926.57	988515.98	3				
500	791926.85	988516.52	3				
501	791930.40	988513.98	3				
502	791930.66	988514.52	3				
503	791933.93	988512.56	3				
504	791933.87	988513.23	3				
505	791933.95	988513.48	3				
506	791934.03	988513.71	3				
507	791934.58	988513.45	3				
508	791934.50	988513.22	3				
509	791934.42	988512.99	3				
510	791945.25	988507.22	3				
511	791945.49	988507.76	3				
512	791950.84	988504.78	3				
513	791951.06	988505.34	3				
514	791955.76	988502.89	3				
515	791955.69	988503.56	3				
516	791955.78	988503.79	3				
517	791955.83	988503.93	3				
518	791956.40	988503.75	3				
519	791956.34	988503.59	3				
520	791956.25	988503.35	3				
521	791962.82	988500.46	3				
522	791963.02	988501.02	3				
523	791970.93	988497.55	3				
524	791971.17	988498.11	3				
525	791972.06	988496.96	3				
526	791971.99	988497.67	3				
527	791972.11	988498.07	3				
528	791972.69	988497.87	3				
529	791972.64	988497.72	3				
530	791972.55	988497.41	3				



Přehled kladu listů

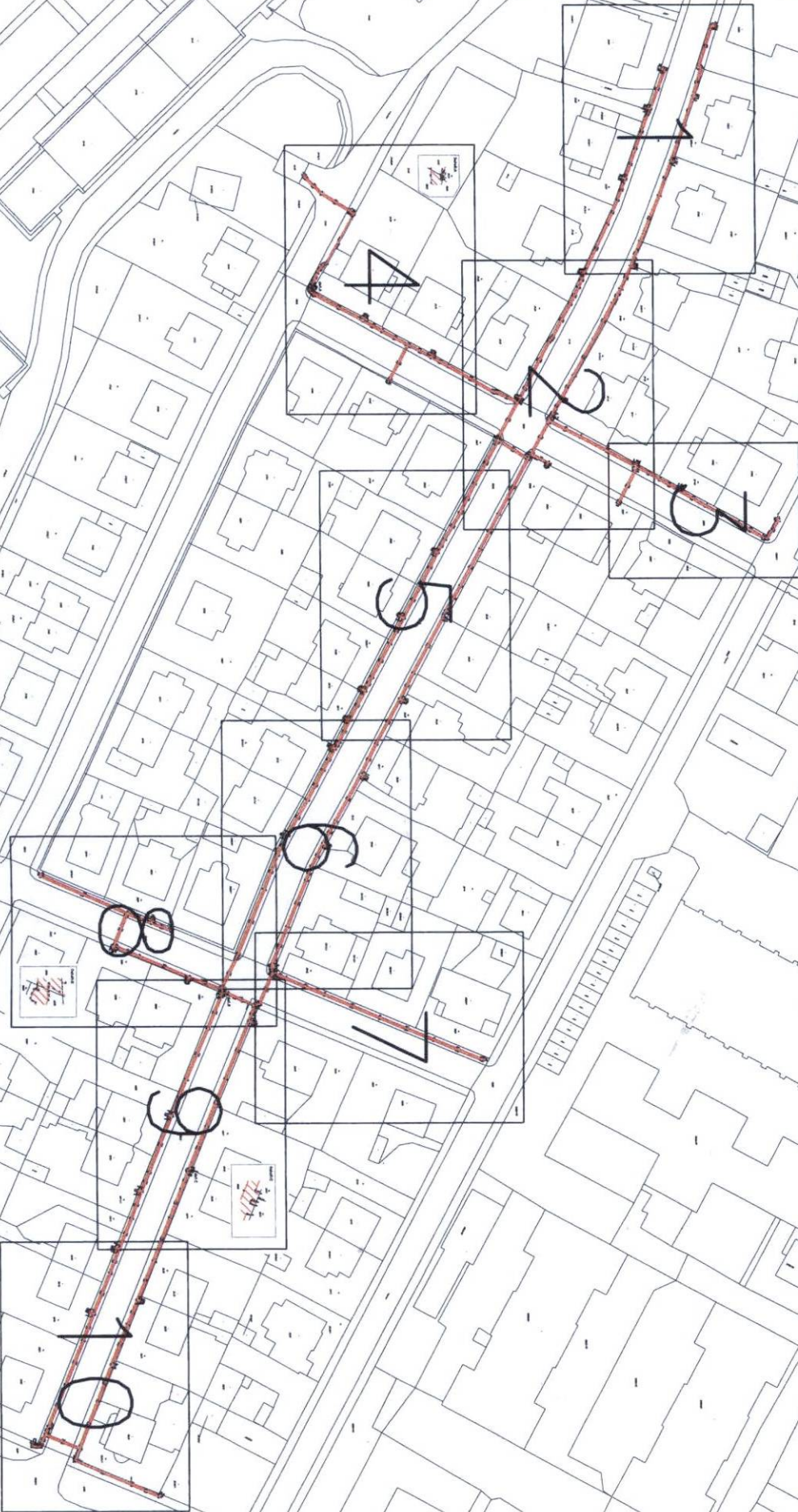



2425/1  
List 1

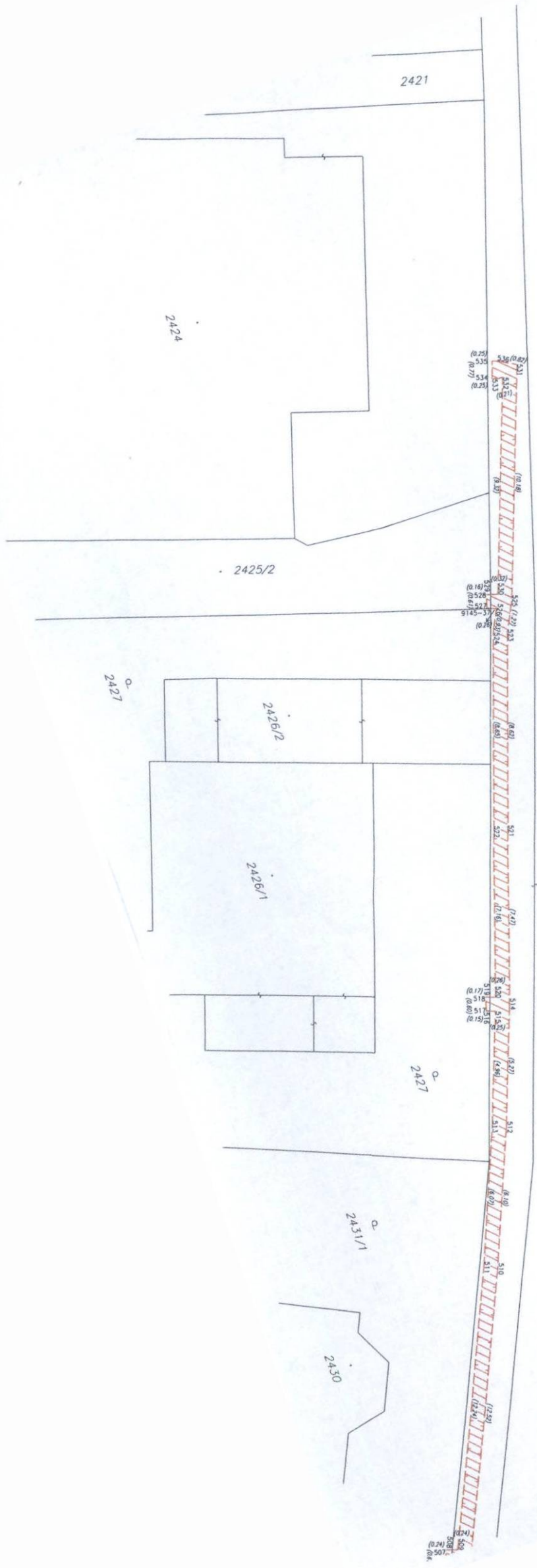

2416

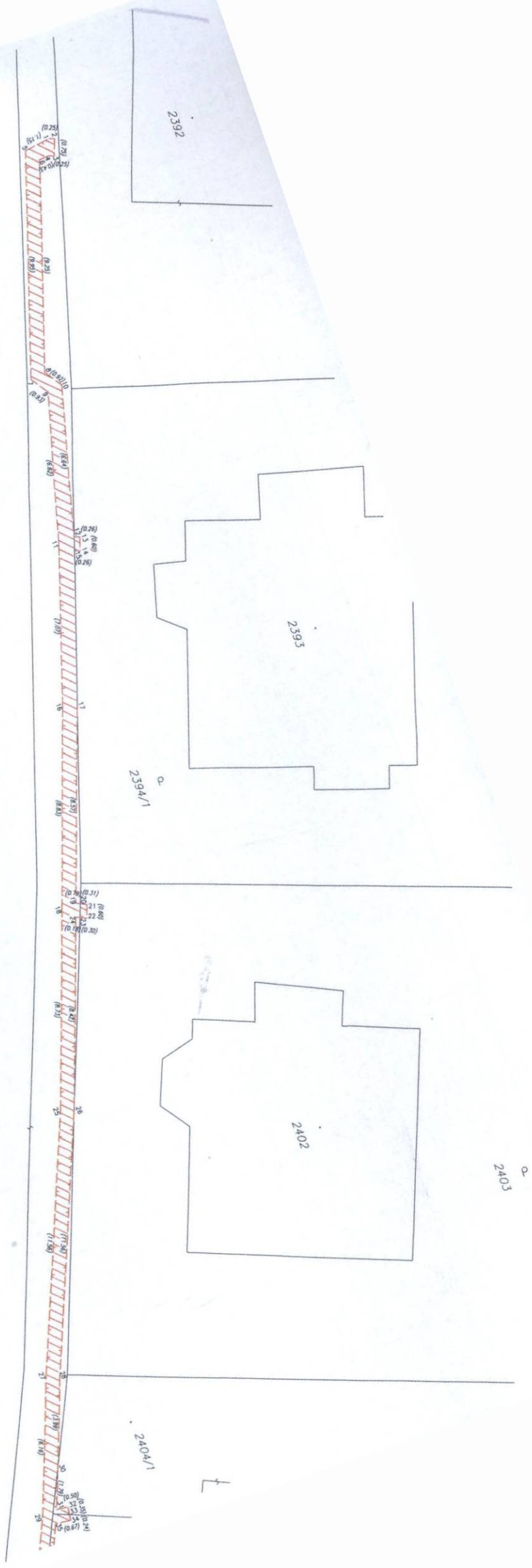



List 2

2436

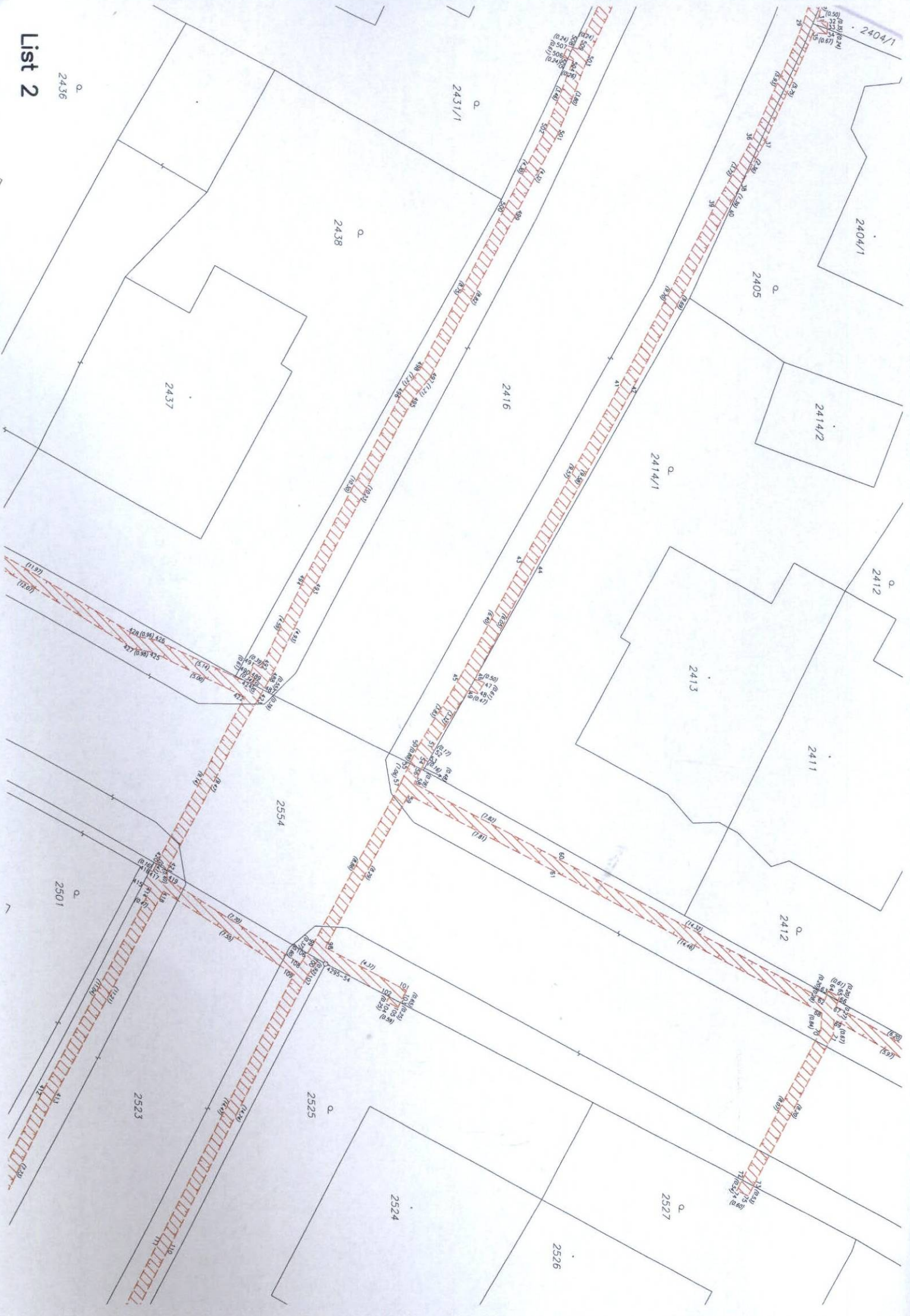

2404/1

2404/1

2405

2414/2

2412

2413

2411

2412

2554

2501

2523

2525

2524

2527

2526

2431/1

2438

2437

2416

2414/1

2404/1

2412

2411

2412

2554

2501

2523

2525

2524

2527

2526

List 3





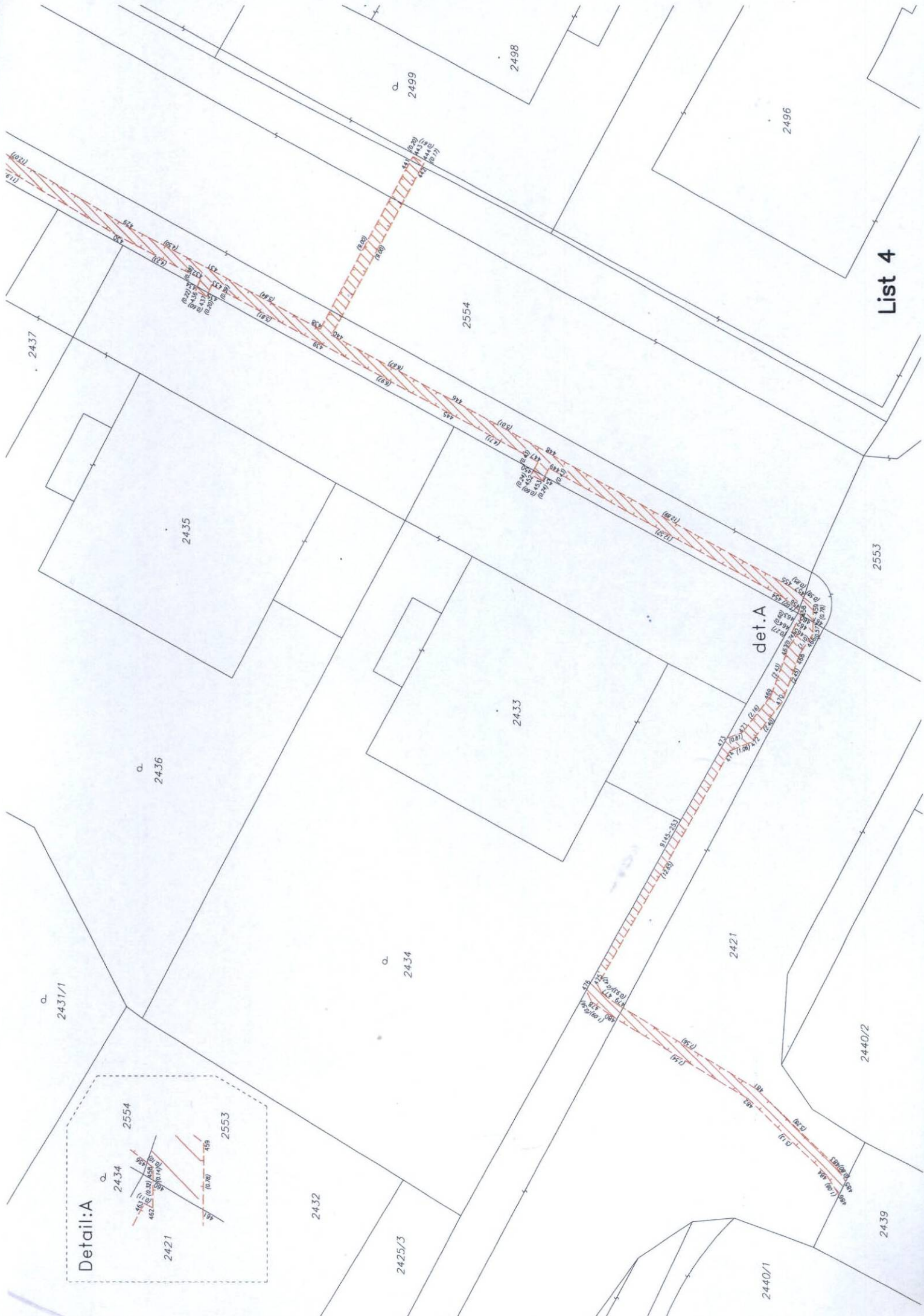

Detail:A

det. A



2495

2499

2500

2501

2502

2503

2525

List 5

2523

2532

2534

2509/1

2508

2510

2511

2539

2538

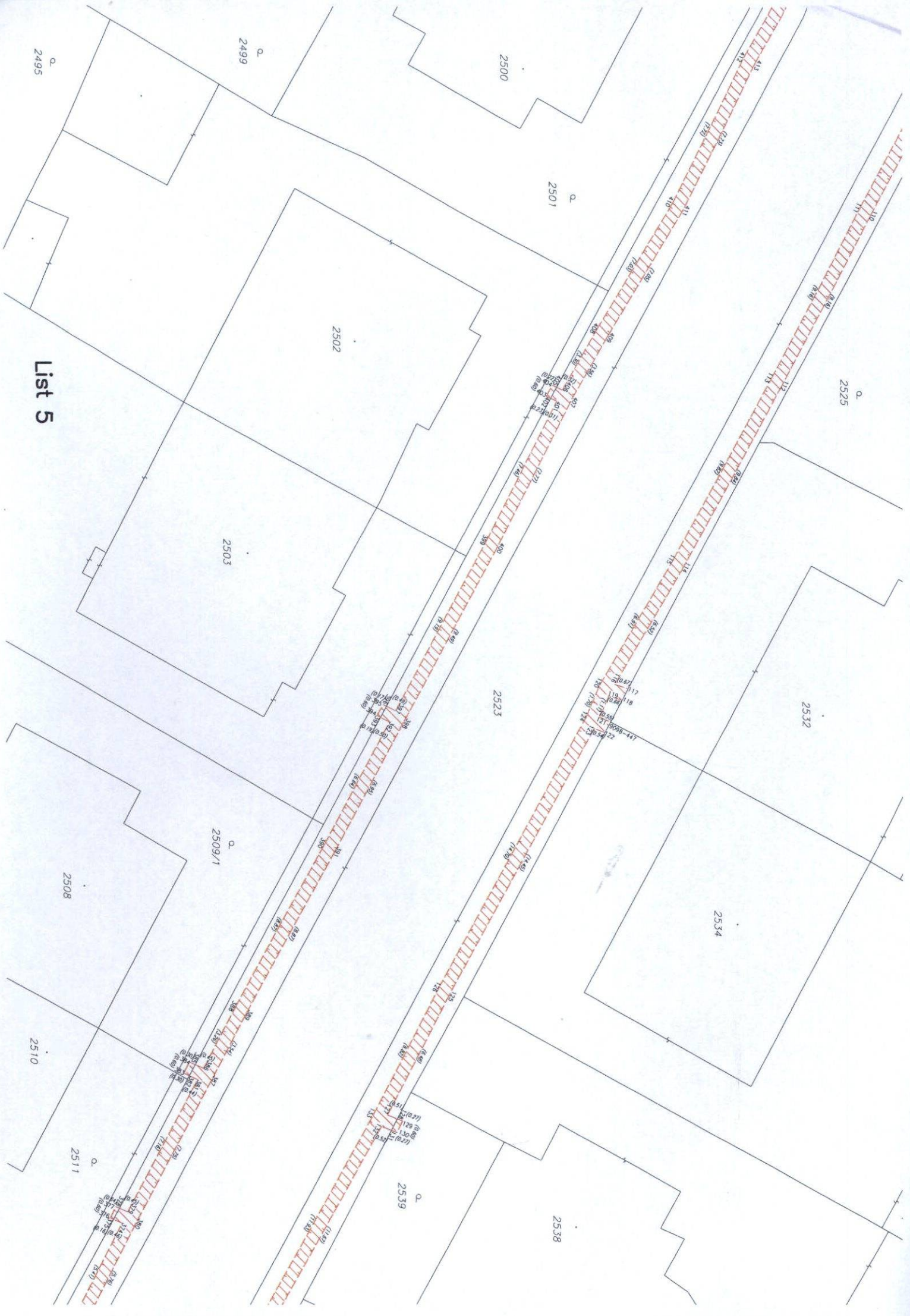



List 6

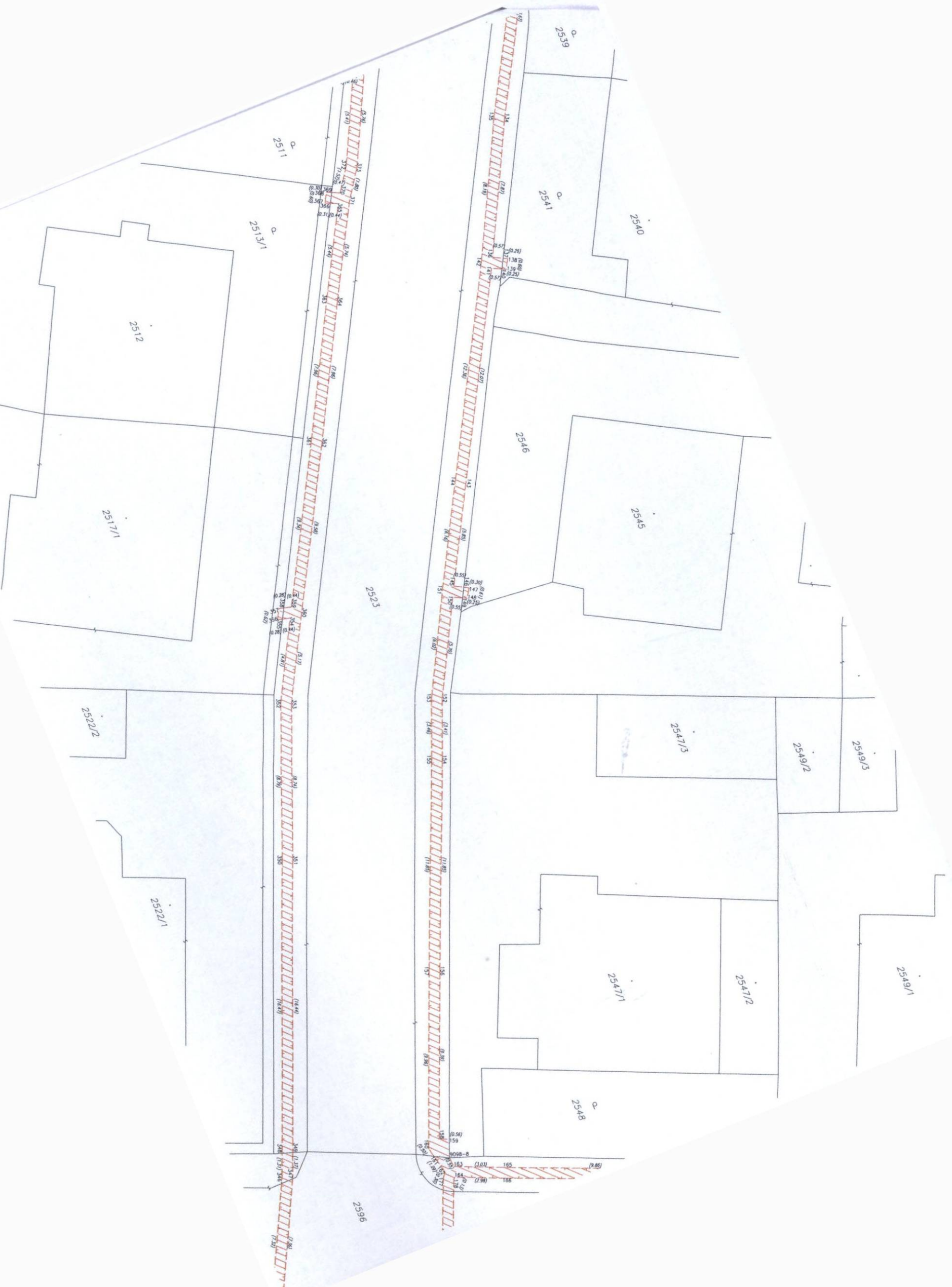







Detail: C

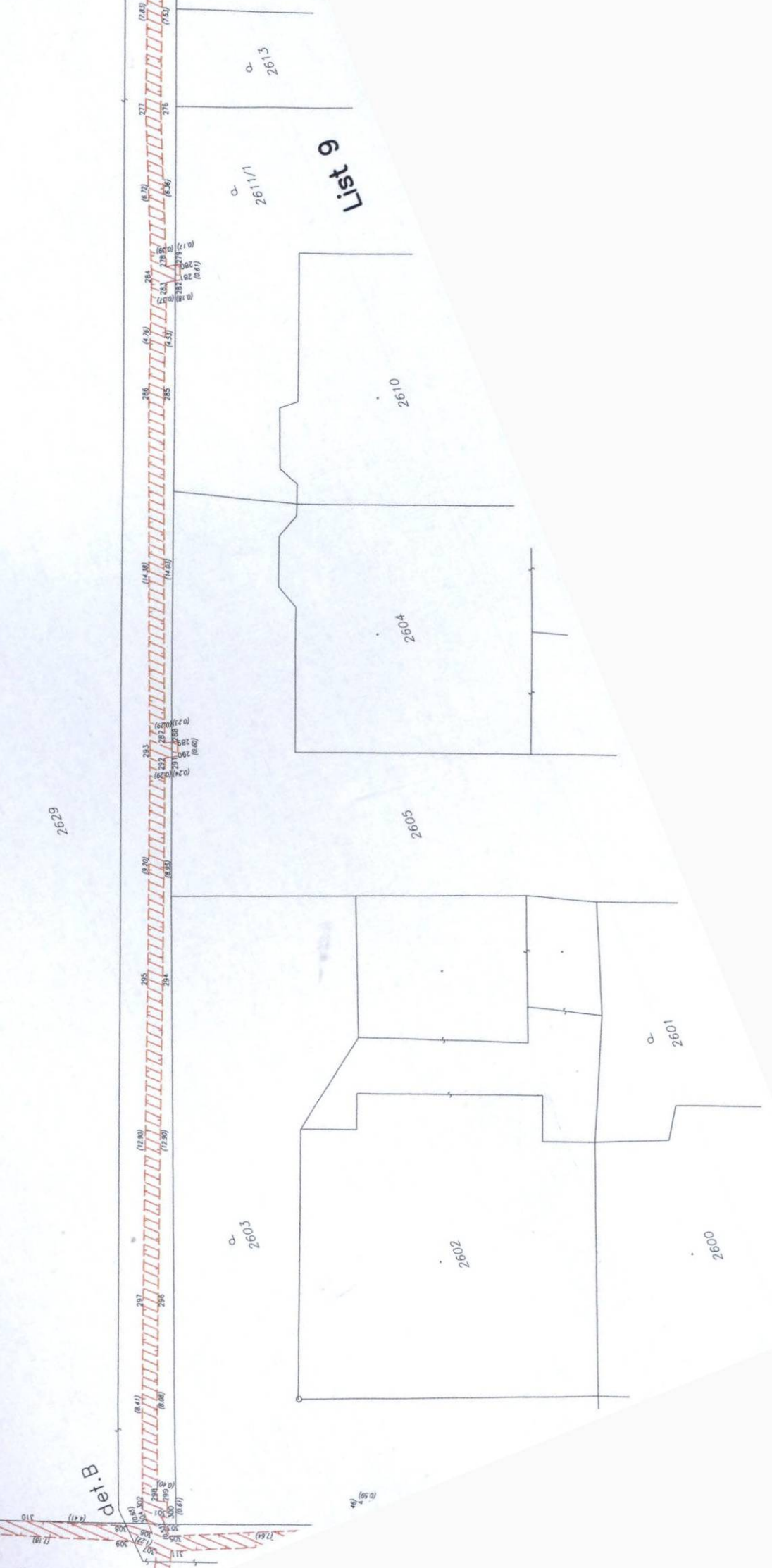
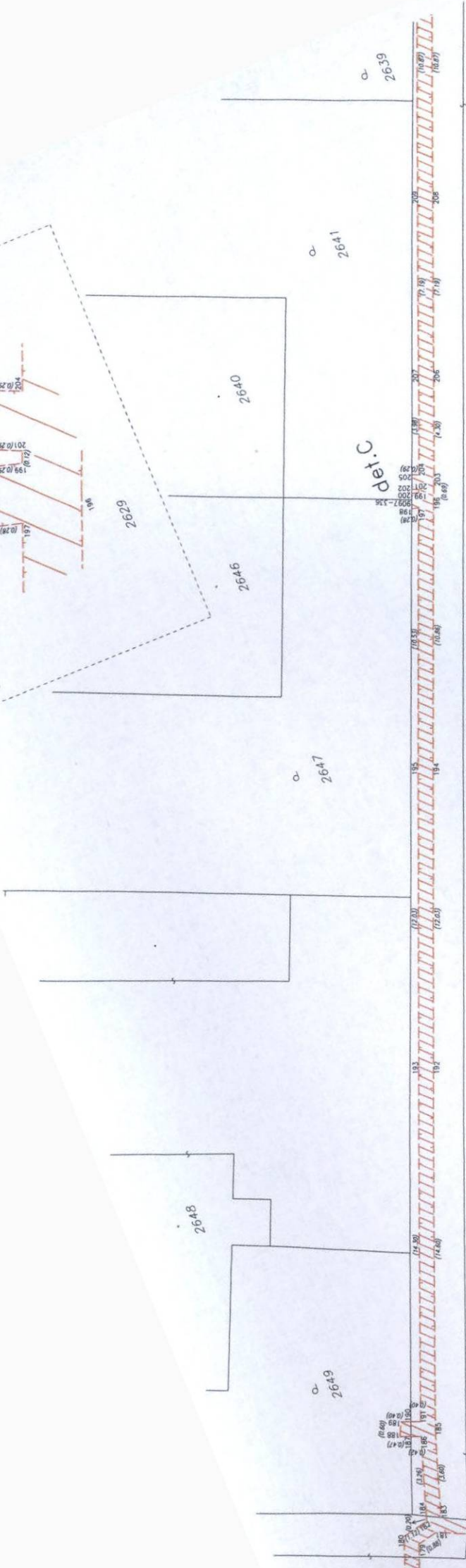
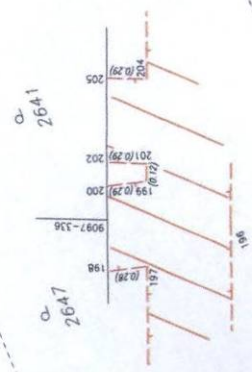

List 9

2596

2603

2602

2605

2604

2610

2611

2612

2613

2614

2615

2616

2617

2618

2619

2620

2621

2622

2623

2624

2625

2626

2627

2628

2629

2630

2631

2632

2633

2634

2635

2636

2637

2638

2639

2640

2641

2642

2643

2644

2645

2646

2647

2648

2649

2650

2651

2652

2653

2654

2655

2656

2657

2658

2659

2660

2661

2662

2663

2664

2665

2666

2667

2668

2669

2670

2671

2672

2673

2674

2675

2676

2677

2678

2679

2680

2681

2682

2683

2684

2685

2686

2687

2688

2689

2690

2691

2692

2693

2694

2695

2696

2697

2698

2699

2700

2701

2702

2703

2704

2705

2706

2707

2708

2709

2710

2711

2712

2713

2714

2715

2716

2717

2718

2719

2720

2721

2722

2723

2724

2725

2726

2727

2728

2729

2730

2731

2732

2733

2734

2735

2736

2737

2738

2739

2740

2741

2742

2743

2744

2745

2746

2747

2748

2749

2750

2751

2752

2753

2754

2755

2756

2757

2758

2759

2760

2761

2762

2763

2764

2765

2766

2767

2768

2769

2770

2771

2772

2773

2774

2775

2776

2777

2778

2779

2780

2781

2782

2783

2784

2785

2786

2787

2788



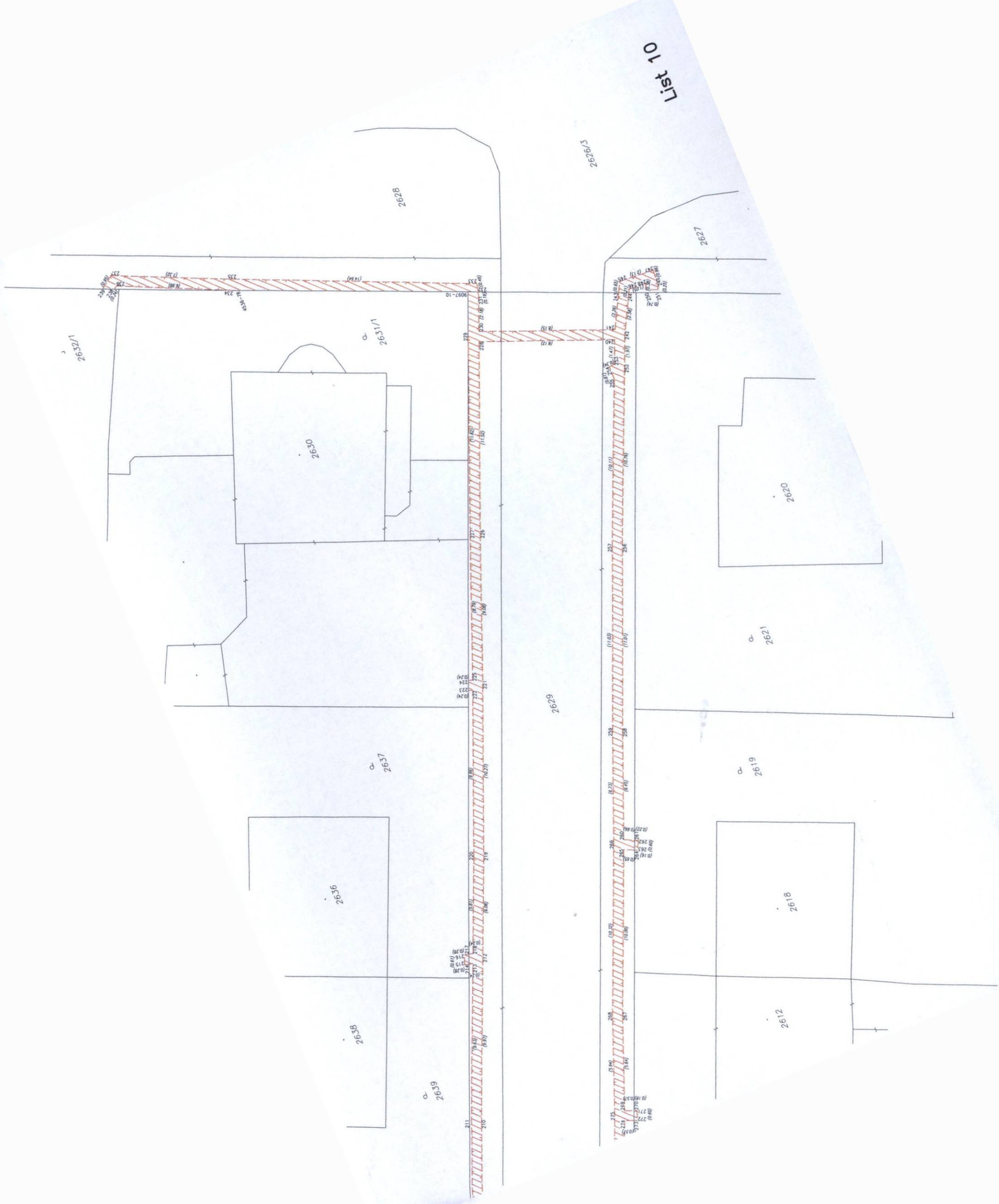



## Výpis z usnesení

51. schůze Rady města Mostu ve funkčním období 2014–2018, která se konala dne 6. 4. 2017  
v zasedací místnosti č. 101 budovy Magistrátu města Mostu

### Usnesení č. RmM/3072/51/2017

Rada města

#### **schvaluje**

ve prospěch společnosti ČEZ Distribuce, a. s., IČO: 24729035, zřízení a vymezení věcného břemene – osobní služebnosti - zřízení umístění a provozování zařízení distribuční soustavy podle § 25 odst. 4 energetického zákona a ve smyslu obecných ustanovení o služebnosti podle § 1257 až 1266 občanského zákoníku, nepodléhající úpravě služebnosti inženýrské sítě ve smyslu § 1267 a násl. občanského zákoníku z důvodu odlišného jejího obsahu a účelu oproti zvláštní právní úpravě stanovené energetickým zákonem, na částech služebných pozemků ppč. 1828, 2416, 2421, 2523, 2553, 2554, 2596, 2627, 2628 a 2629 v k. ú. Most II, pro stavbu „Most, ul. Dukelská, Jana Vrby – kabelizace NN“ v ul. Dukelská, ul. Jana Vrby a ul. Jožky Jabůrkové v Mostě, právo oprávněného vlastním nákladem a vhodným a bezpečným způsobem zřídit na částech služebných pozemků kabelové vedení NN, provozovat je a udržovat, za úhradu za zřízení služebnosti ve výši [redacted] bez DPH na ppč. 1828, 2421, 2627 a 2628 a úhradu ve výši [redacted] bez DPH na ppč. 2416, 2523, 2553, 2554, 2596 a 2629 (výše úhrady za zřízení služebnosti však musí vždy činit v jedné smlouvě minimálně 10.000 Kč bez DPH); rozsah služebnosti bude určen geometrickým plánem. Smlouva o budoucí smlouvě o zřízení služebnosti bude obsahovat ujednání o dalších právech a povinnostech stanovených interním dokumentem Rady města Mostu „Pravidla statutárního města Mostu pro zřizování služebností a věcných břemen“.

Budoucí oprávněný se zavazuje, že pozemky, na kterých bude provádět výkopové a jiné stavební práce, budou po dokončení prací uvedeny do řádného technického stavu, který bude minimálně stejný, jako před zahájením prací a poté budou předány správci veřejných prostranství, tj. společnosti Technické služby města Mostu a. s.

Zřízení služebnosti je podmíněno respektováním vyjádření:

#### Odbor městského majetku Magistrátu města Mostu:

- nutno respektovat nájemní smlouvu č. 572/7/2016, uzavřenou dne 7. 10. 2016 se společností Severočeská teplárenská, a. s., za účelem zřízení přejezdu veřejné komunikace (chodníku) na ppč. 2416 v k. ú. Most II.



8.1