

DODATEK č. 21 k NÁJEMNÍ SMLOUVĚ č. 340N05/29

Smluvní strany:

Česká republika – Státní pozemkový úřad

sídlo: Husinecká 1024/11a, 130 00 Praha 3

zastoupený Ing. Šárkou Václavíkovou, ředitelkou Krajského pozemkového úřadu
pro Karlovarský kraj

adresa Chebská 48/73, 36006 Karlovy Vary

IČO: 01312774

DIČ: CZ01312774

bankovní spojení : Česká národní banka

číslo účtu: 130016-3723001/0710

(dále jen „pronajímatel“)

– na straně jedné –

a

HORSKÝ STATEK ABERTAMY s.r.o.

sídlo: Rybničná 482, Abertamy, PSČ 362 35

IČO: 626 18 873

zapsána v obchodním rejstříku vedeném Krajským soudem v Plzni, oddíl C, vložka 6066

osoba oprávněná jednat za právnickou osobu: Ing. Petr Zacharda, jednatel společnosti

(dále jen „nájemce“)

– straně druhé –

uzavírají tento dodatek č. 21 k nájemní smlouvě č. 340N05/29, kterým se mění
předmět nájmu a výše ročního nájemného

1. Dne 16.12.2015 nabyla vlastnické právo k části pozemku **p.p.č. 581/1 v k.ú. Horní Blatná** na základě geometrického plánu č. 510-59/2015 třetí osoba Římskokatolická farnost Ostrov na základě rozhodnutí Státního pozemkového úřadu ze dne 10.12.2015 pod č.j.: SPU 642839/2015/129/Lou vydaného dle ust. §9 odst. 3 zákona č. 428/2012 Sb., o majetkovém vyrovnání s církvemi a náboženskými společnostmi a o změně některých zákonů.

Předmětem nájemní smlouvy je zůstává **p.p.č. 581/1 v k.ú. Horní Blatná** o nové výměře 56750 m².

Ode dne nabytí právních mocí rozhodnutí nenáleží pronajímateli nájemné. Nájemní vztah nezaniká. Tímto dnem vstoupila třetí osoba do právního postavení pronajímatele.

Dále dne 7.1.2016 nabyly vlastnické právo k pozemku **p.p.č. 1364/2 v k.ú. Hřebečná** třetí osoby paní Kristina Colloredo-Mansfeldová a paní Zora Zemanová na základě smlouvy o převodu nemovitosti č. 43PR15/29.

Ode dne podání návrhu na vklad vlastnického práva do katastru nemovitostí nenáleží pronajímateli nájemné. Nájem nezaniká. Tímto dnem vstoupily třetí osoby do právního postavení pronajímatele.

Dále dne 15.1.2016 nabyla vlastnické právo k pozemku **p.p.č. 765/43 v k.ú. Abertamy** třetí osoba Římskokatolická farnost Ostrov na základě rozhodnutí Státního pozemkového úřadu ze dne 23.12.2015 pod č.j.: SPU 670331/2015/129/Kru vydaného dle ust. §9 odst. 3 zákona č. 428/2012 Sb., o majetkovém vyrovnání s církvemi a náboženskými společnostmi a o změně některých zákonů.

Dále dne 29.1.2016 nabyla vlastnické právo k částem pozemků **p.p.č. 99/3, 133/1 a k celým p.p.č. 117/4, 194/22 vše v k.ú. Ryžovna** na základě geometrického plánu č. 117-69/2014 třetí osoba Římskokatolická farnost Jáchymov na základě rozhodnutí Státního pozemkového úřadu ze dne 8.1.2016 pod č.j.: SPU 669376/2015/129/Kali vydaného dle ust. §9 odst. 3 zákona č. 428/2012 Sb., o majetkovém vyrovnání s církvemi a náboženskými společnostmi a o změně některých zákonů.

Předmětem nájemní smlouvy je zůstává **p.p.č. 99/3 o nové výměře 1334 m² a p.p.č. 133/1 o nové výměře 67738 m² vše v k.ú. Ryžovna.**

Ode dne nabytí právní moci rozhodnutí nenáleží pronajímateli nájemné. Nájemní vztah nezaniká. Tímto dnem vstoupila třetí osoba do právního postavení pronajímatele.

Dále se na základě podané žádosti nájemce **zužuje předmět nájmu o 18 m² u p.p.č. 5161/2 v k.ú. Jáchymov.** Nově je pronajata pouze část p.p.č. 5161/2 v k.ú. Jáchymov a to 122m².

2. Smluvní strany se dohodly na tom, že s ohledem na skutečnosti uvedené v bodě 1. tohoto dodatku se nově stanovuje výše ročního nájemného na částku **83 758,- Kč** (slovy: osmdesátřítisícšedmsetpadesátosm korun českých).

K 1.10.2016 je nájemce povinen zaplatit částku **84 211,- Kč** (slovy: osmdesátčtyřtisícdvěstějedenáct korun českých).

3. Tento dodatek nabývá platnosti a účinnosti dnem podpisu oběma smluvními stranami.

4. Tento dodatek je vyhotoven ve dvou stejnopisech, z nichž každý má platnost originálu. Jeden stejnopis přebírá nájemce a jeden je určen pro pronajímatele.

5. Ostatní ustanovení smlouvy nejsou tímto dodatkem č. 21 dotčena.

6. Smluvní strany po přečtení tohoto dodatku prohlašují, že s jeho obsahem souhlasí a že je shodným projevem jejich vážné a svobodné vůle, a na důkaz toho připojují své podpisy.

V Karlových Varech dne **- 5 -04- 2016**

ředitelka Krajského pozemkového úřadu
pro Karlovarský kraj

pronajímatel

HORSKÝ STATEK ABERTAMY s.r.o.
Ing. Petr Zacharda
jednatel společnosti

nájemce

Za sj

Výpočet nájmu pro smlouvu č. 340N05/29

Datum tisku: 23.3.2016

Spočítáno ke dni: 1.10.2016

Parcela / Díl	Skup.	Výměra [m2]	Datum přidání	Datum vydání	Počet dní	Nájem
Vydané parcely						
Abertamy						
765 43	0	2	13	1.10.2005	15.1.2016	106
						0,20
13						0,20
Horní Blatná						
581 1	0	2	62 465	1.10.2005	16.12.2015	76
						490,82
62 465						490,82
Hřebečná						
1 364 2	0	2	11 449	1.10.2005	7.1.2016	98
						159,84
11 449						159,84
Jáchymov						
5 161 2	0	2	140	1.7.2008	1.5.2016	213
						2,49
140						2,49
Ryžovna						
99 3	0	2	8 957	1.10.2005	29.1.2016	120
						110,48
117 4	0	2	2 001	1.10.2005	29.1.2016	120
						24,68
133 1	0	2	72 167	1.10.2005	29.1.2016	120
						890,14
194 22	0	2	6 024	1.10.2005	29.1.2016	120
						74,30
89 149						1 099,60
163 216						1 752,95
Stávající parcely						
Abertamy						
223 1	0	2	2 652	1.10.2007		366
						138,86
243 1	0	2	29 092	1.10.2005		366
						1 523,26
256 1	0	2	11 083	1.10.2005		366
						580,31
509 2	0	2	7 660	1.7.2008		366
						401,08
509 7	0	2	1 550	1.7.2008		366
						81,16
601 5	0	2	3 939	1.10.2005		366
						206,25
643 4	0	2	1 487	1.10.2005		366
						77,86
643 5	0	2	1 942	1.10.2005		366
						101,68
670 3	0	2	122	1.7.2008		366
						6,39
59 527						3 116,85
Boží Dar						
200 27	0	2	640	1.10.2005		366
						0,00
200 57	0	2	35	1.10.2005		366
						0,00
632 1	0	2	74 358	1.7.2008		366
						0,00
632 1	0	2	75 167	1.7.2008		366
						2 943,54
150 200						2 943,54
Horní Blatná						
281 2	0	2	8 243	1.8.2015		366
						311,92
376 1	0	2	23 014	1.10.2005		366
						0,00
376 5	0	2	3 311	1.10.2005		366
						125,29
380 1	0	2	152 658	1.10.2005		366
						0,00
380 1	0	2	152 694	1.10.2005		366
						0,00

Výpočet nájmu pro smlouvu č. 340N05/29

Datum tisku: 23.3.2016

Spočítáno ke dni: 1.10.2016

Parcela / Díl	Skup.	Výměra [m2]	Datum přidání	Datum vydání	Počet dní	Nájem
Stávající parcely						
Horní Blatná						
380	5 0	2	14 394	1.10.2005	366	544,67
540	1 0	2	129 900	1.10.2005	366	4 915,42
540	2 0	2	82 405	1.10.2005	366	3 118,21
549	0 0	2	11 490	1.7.2008	366	0,00
549	1 0	2	7 213	1.7.2008	366	272,94
549	2 0	2	4 277	1.7.2008	366	161,84
563	1 0	2	99	1.10.2005	366	3,75
564	1 0	2	754	1.10.2005	366	28,53
564	4 0	2	339	1.10.2005	366	12,83
564	5 0	2	307	1.10.2005	366	11,62
570	1 0	2	5 564	1.10.2005	366	210,54
570	5 0	2	1 350	1.10.2005	366	0,00
581	1 0	2	56 750	16.12.2015	290	1 701,51
581	1 0	2	81 990	1.10.2005	366	0,00
581	7 0	2	4 739	1.10.2005	366	179,32
600	1 0	2	8 542	1.10.2005	366	323,23
613	1 0	2	3 950	1.10.2005	366	149,47
613	1 0	2	11 648	1.10.2005	366	0,00
613	3 0	2	22	1.10.2005	366	0,83
653	1 0	2	13 384	1.10.2005	366	506,45
653	1 0	2	13 708	1.10.2005	366	0,00
653	3 0	2	4 376	1.10.2005	366	165,59
653	8 0	2	5 244	1.10.2005	366	198,43
692	1 0	2	5 279	1.10.2005	366	0,00
695	4 0	2	108	1.10.2005	366	4,09
695	4 0	2	990	1.10.2005	366	0,00
704	1 0	2	1 931	1.10.2005	366	73,07
705	0 0	2	381	1.7.2008	366	14,42
706	0 0	2	14 434	1.10.2005	366	546,18
751	3 0	2	11 786	1.10.2005	366	445,98
780	1 0	2	41 469	1.10.2005	366	0,00
780	1 0	2	43 087	1.10.2005	366	0,00
780	3 0	2	5 736	1.7.2008	366	217,05
780	3 0	2	8 239	1.7.2008	366	0,00
780	4 0	2	47 949	1.10.2005	366	1 814,39
780	4 0	2	55 239	1.10.2005	366	0,00
780	6 0	2	6 633	1.10.2005	366	250,99
780	10 0	2	468	1.7.2008	366	17,71
780	11 0	2	12	1.7.2008	366	0,45
820	3 0	2	1 411	1.7.2008	366	53,39
821	1 0	2	18 518	1.10.2005	366	700,72
821	1 0	2	18 784	1.10.2005	366	0,00
821	6 0	2	161	1.10.2005	366	6,09
821	11 0	2	5 058	1.7.2008	366	191,39
857	1 0	2	51 565	1.10.2005	366	1 951,22
857	1 0	2	51 718	1.10.2005	366	0,00
857	2 0	2	1 375	1.7.2008	366	52,03
857	8 0	2	178	1.7.2008	366	0,00
868	5 0	2	88	1.7.2008	366	3,33
868	5 0	2	314	1.7.2008	366	0,00

Výpočet nájmu pro smlouvu č. 340N05/29

Datum tisku: 23.3.2016

Spočítáno ke dni: 1.10.2016

Parcela / Díl	Skup.	Výměra [m2]	Datum přidání	Datum vydání	Počet dní	Nájem
Stávající parcely						
Horní Blatná						
917 0 0	2	658	1.7.2008		366	24,90
930 1 0	2	4 324	1.10.2005		366	163,62
935 3 0	2	128 503	1.10.2005		366	4 862,55
935 3 0	2	135 921	1.10.2005		366	0,00
955 1 0	2	1 534	1.10.2005		366	58,05
972 1 0	2	46 393	1.10.2005		366	1 755,51
972 1 0	2	59 537	1.10.2005		366	0,00
972 7 0	2	12 486	1.10.2005		366	472,47
972 10 0	2	6 192	1.10.2005		366	234,31
980 5 0	2	1 185	1.7.2008		366	44,84
1 010 1 0	2	34 081	1.10.2005		366	1 289,63
1 010 1 0	2	85 313	1.10.2005		366	0,00
1 010 2 0	2	5 924	1.7.2008		366	224,16
1 010 6 0	2	27 619	1.10.2005		366	1 045,10
1 056 2 0	2	5 142	1.10.2005		366	194,57
1 139 0 0	2	3 031	1.7.2008		366	114,69
1 753 119						29 769,29
Hřebečná						
1 364 1 0	2	25 359	1.10.2005		366	1 322,22
1 582 1 0	2	80 065	1.10.2005		366	4 174,59
1 582 2 0	2	38 921	1.10.2005		366	2 029,34
1 613 4 0	2	42 837	2.1.2012		366	2 233,52
187 182						9 759,67
Jáchymov						
1 655 17 0	2	102	1.7.2008		366	3,12
1 655 27 0	2	6	14.5.2008		366	0,18
3 857 12 0	2	583	1.7.2008		366	17,83
5 150 0 0	2	2 764	1.6.2013		366	84,52
5 157 3 0	2	1 154	1.7.2008		366	35,29
5 161 0 0	2	1 658	1.7.2008		366	0,00
5 161 1 0	2	1 504	1.7.2008		366	45,99
5 161 2	2	122	1.5.2016		153	1,56
7 893						188,49
Pernink						
131 7 0	2	53	2.5.2011		366	2,65
276 3 0	2	760	1.7.2008		366	37,95
940 3 0	2	2 970	2.5.2011		366	148,32
1 243 1 0	2	2 467	2.5.2011		366	123,20
1 281 1 0	2	180 457	1.10.2005		366	9 012,02
1 281 22 0	2	14 931	1.10.2005		366	745,65
1 405 1 0	2	3 478	2.5.2011		366	173,69
1 842 4 0	2	109	1.10.2005		366	5,44
842 5 0	2	131	1.10.2005		366	6,54
001 5 0	2	12 167	2.5.2011		366	607,62
046 2 0	2	959	2.5.2011		366	47,89
078 6 0	2	277	2.5.2011		366	13,83
138 6 0	2	1 291	1.10.2005		366	64,47

Výpočet nájmu pro smlouvu č. 340N05/29

Datum tisku: 23.3.2016

Spočítáno ke dni: 1.10.2016

Parcela / Díl	Skup.	Výměra [m2]	Datum přidání	Datum vydání	Počet dní	Nájem
Stávající parcely						
Pernink						
2 334 5 0	2	2 628	2.5.2011		366	131,24
2 410 6 0	2	1 707	2.5.2011		366	85,25
2 436 1 0	2	1 339	2.5.2011		366	66,87
2 533 0 0	2	3 230	2.5.2011		366	161,31
2 571 0 0	2	2 112	2.5.2011		366	105,47
2 574 0 0	2	496	2.5.2011		366	24,77
2 577 0 0	2	1 311	2.5.2011		366	65,47
2 579 1 0	2	2 354	2.5.2011		366	117,56
2 590 0 0	2	4 519	2.5.2011		366	225,68
2 591 0 0	2	1 001	2.5.2011		366	49,99
2 699 0 0	2	218	1.9.2014		366	10,89
2 702 0 0	2	3 155	1.9.2014		366	157,56
244 120						12 191,33
Potůčky						
73 2 0	2	763	2.5.2011		366	32,73
138 0 0	1	180	2.5.2011		366	396,00
272 1 0	2	10 364	1.1.2015		366	444,62
279 1 0	2	12 776	1.10.2005		366	548,09
605 0 0	2	21 111	1.10.2005		366	905,66
751 2 0	2	5 733	1.10.2005		366	0,00
751 2 0	2	5 939	1.10.2005		366	254,78
756 0 0	2	324	2.5.2011		366	13,90
786 0 0	2	3 503	1.10.2005		366	150,28
789 0 0	2	1 583	1.10.2005		366	67,91
799 2 0	2	71	1.10.2005		366	3,05
841 0 0	2	58 932	1.10.2005		366	0,00
885 3 0	2	2 125	1.10.2005		366	91,16
1 059 0 0	2	10 253	1.10.2005		366	439,85
1 066 1 0	2	6 947	18.10.2005		366	298,03
1 182 0 0	2	287	2.5.2011		366	12,31
1 266 0 0	2	249	2.5.2011		366	10,68
1 268 0 0	2	812	2.5.2011		366	34,83
1 277 0 0	2	1 744	2.5.2011		366	74,82
1 287 0 0	2	102	2.5.2011		366	4,38
1 288 0 0	2	378	2.5.2011		366	16,22
1 299 0 0	2	2 122	2.5.2011		366	0,00
1 301 0 0	2	324	2.5.2011		366	13,90
146 622						3 813,20
Pstruží u Merklína						
315 1 0	2	15 859	1.10.2005		366	0,00
315 1 0	2	41 365	1.10.2005		366	0,00
315 16 0	2	3 722	1.10.2005		366	109,72
60 946						109,72
Ryžovna						
24 1 0	2	120 122	1.10.2005		366	4 518,99
24 2 0	2	321	1.10.2005		366	12,08
24 3 0	2	3 912	1.10.2005		366	147,17

Výpočet nájmu pro smlouvu č. 340N05/29

Datum tisku: 23.3.2016

Spočítáno ke dni: 1.10.2016

Parcela / Díl	Skup.	Výměra [m2]	Datum přidání	Datum vydání	Počet dní	Nájem
Stávající parcely						
Ryžovna						
39	1 0	2	67 273	1.10.2005	366	0,00
39	1 0	2	67 818	1.10.2005	366	2 551,31
86	8 0	2	835	1.10.2005	366	31,41
99	3 0	2	1 334	29.1.2016	246	33,73
99	4 0	2	2 394	1.10.2005	366	90,06
117	5 0	2	169	1.10.2005	366	6,36
133	1 0	2	67 738	29.1.2016	246	1 712,79
194	1 0	2	280 062	1.10.2005	366	10 535,93
194	1 0	2	288 243	1.10.2005	366	0,00
194	21 0	2	4 424	1.10.2005	366	0,00
427	3 0	2	8 561	1.7.2008	366	322,06
431	1 0	2	2 877	1.10.2005	366	108,23
451	1 0	2	12 447	1.10.2005	366	468,26
618	0 0	2	280	1.10.2005	366	0,00
629	0 0	2	3 453	1.10.2005	366	0,00
652	0 0	2	4 478	1.10.2005	366	0,00
656	0 0	2	3 060	1.10.2005	366	0,00
939 801						20 538,39
Vysoká Štola						
26	0 0	2	407	1.1.2007	366	13,34
128	0 0	2	106	1.1.2007	366	3,47
392	2 0	2	112	1.1.2007	366	3,67
518	2 0	2	23 420	1.10.2005	366	0,00
876	0 0	2	225	2.5.2011	366	7,38
878	0 0	2	502	1.7.2008	366	0,00
884	0 0	2	346	1.1.2007	366	0,00
25 118						27,86
3 574 528						82 458,33
CELKEM:		3 737 744				84 211,28

Příloha k nájemní smlouvě č. 340N05/29Horský statek Abertamy,
s.r.o.
Rybniční 482

Variabilní symbol: 34010529

Uzavřeno: 1.10.2005

Roční nájem:

Datum tisku: 23.3.2016

Účinná od: 1.10.2005

83 758 Kč

Abertamy

Katastr	Parcela	/	Díl	Skup.	Kultura	Číslo LV	Cena za ha [Kč]	Výměra [m2]	%	Nájem [Kč]
Abertamy										
	223	1	0	2	7	10 002	23 800	2 652	2,2	138,86
	243	1	0	2	7	10 002	23 800	29 092	2,2	1 523,26
část	256	1	0	2	7	10 002	23 800	11 083	2,2	580,31
	509	2	0	2	14	10 002	23 800	7 660	2,2	401,08
	509	7	0	2	7	10 002	23 800	1 550	2,2	81,16
	601	5	0	2	7	10 002	23 800	3 939	2,2	206,25
	643	4	0	2	7	10 002	23 800	1 487	2,2	77,86
	643	5	0	2	7	10 002	23 800	1 942	2,2	101,68
	670	3	0	2	14	10 002	23 800	122	2,2	6,39
								59 527		3 116,85
Boží Dar										
	632	1	0	2	11	10 002	17 800	75 167	2,2	2 943,54
								75 167		2 943,54
Horní Blatná										
část	281	2	0	2	7	10 002	17 200	8 243	2,2	311,92
	376	5	0	2	7	10 002	17 200	3 311	2,2	125,29
	380	5	0	2	7	10 002	17 200	14 394	2,2	544,67
část	540	1	0	2	7	10 002	17 200	129 900	2,2	4 915,42
	540	2	0	2	7	10 002	17 200	82 405	2,2	3 118,21
	549	1	0	2	14	10 002	17 200	7 213	2,2	272,94
	549	2	0	2	14	10 002	17 200	4 277	2,2	161,84
	563	1	0	2	14	10 002	17 200	99	2,2	3,75
	564	1	0	2	7	10 002	17 200	754	2,2	28,53
	564	4	0	2	7	10 002	17 200	339	2,2	12,83
	564	5	0	2	7	10 002	17 200	307	2,2	11,62
	570	1	0	2	7	10 002	17 200	5 564	2,2	210,54
po zápisu GP	581	1	0	2	7	10 002	17 200	56 750	2,2	2 147,42
	581	7	0	2	7	10 002	17 200	4 739	2,2	179,32
	600	1	0	2	7	10 002	17 200	8 542	2,2	323,23
	613	1	0	2	7	10 002	17 200	3 950	2,2	149,47
	613	3	0	2	7	10 002	17 200	22	2,2	0,83
	653	1	0	2	7	10 002	17 200	13 384	2,2	506,45
	653	3	0	2	7	10 002	17 200	4 376	2,2	165,59
	653	8	0	2	7	10 002	17 200	5 244	2,2	198,43
	695	4	0	2	7	10 002	17 200	108	2,2	4,09
	704	1	0	2	7	10 002	17 200	1 931	2,2	73,07
	705	0	0	2	14	10 002	17 200	381	2,2	14,42
	706	0	0	2	7	10 002	17 200	14 434	2,2	546,18
	751	3	0	2	7	10 002	17 200	11 786	2,2	445,98
	780	3	0	2	14	10 002	17 200	5 736	2,2	217,05
	780	4	0	2	7	10 002	17 200	47 949	2,2	1 814,39
	780	6	0	2	7	10 002	17 200	6 633	2,2	250,99
	780	10	0	2	14	10 002	17 200	468	2,2	17,71
	780	11	0	2	14	10 002	17 200	12	2,2	0,45
	820	3	0	2	14	10 002	17 200	1 411	2,2	53,39

Příloha k nájemní smlouvě č. 340N05/29Horský statek Abertamy,
s.r.o.
Rybniční 482

Variabilní symbol: 34010529

Uzavřeno: 1.10.2005

Roční nájem:

Datum tisku: 23.3.2016

Účinná od: 1.10.2005

83 758 Kč

Abertamy

Katastr	Parcela	/	Díl	Skup.	Kultura	Číslo LV	Cena za ha [Kč]	Výměra [m ²]	%	Nájem [Kč]
	821	1	0	2	7	10 002	17 200	18 518	2,2	700,72
	821	6	0	2	7	10 002	17 200	161	2,2	6,09
	821	11	0	2	14	10 002	17 200	5 058	2,2	191,39
	857	1	0	2	7	10 002	17 200	51 565	2,2	1 951,22
	857	2	0	2	14	10 002	17 200	1 375	2,2	52,03
	868	5	0	2	14	10 002	17 200	88	2,2	3,33
	917	0	0	2	14	10 002	17 200	658	2,2	24,90
	930	1	0	2	7	10 002	17 200	4 324	2,2	163,62
	935	3	0	2	7	10 002	17 200	128 503	2,2	4 862,55
	955	1	0	2	7	10 002	17 200	1 534	2,2	58,05
	972	1	0	2	7	10 002	17 200	46 393	2,2	1 755,51
	972	7	0	2	7	10 002	17 200	12 486	2,2	472,47
	972	10	0	2	7	10 002	17 200	6 192	2,2	234,31
	980	5	0	2	11	10 002	17 200	1 185	2,2	44,84
	1 010	1	0	2	7	10 002	17 200	34 081	2,2	1 289,63
	1 010	2	0	2	14	10 002	17 200	5 924	2,2	224,16
	1 010	6	0	2	7	10 002	17 200	27 619	2,2	1 045,10
	1 056	2	0	2	7	10 002	17 200	5 142	2,2	194,57
	1 139	0	0	2	11	10 002	17 200	3 031	2,2	114,69
									798 499	30 215,20

Hřebečná

	1 364	1	0	2	7	10 002	23 700	25 359	2,2	1 322,22
	1 582	1	0	2	7	10 002	23 700	80 065	2,2	4 174,59
	1 582	2	0	2	7	10 002	23 700	38 921	2,2	2 029,34
	1 613	4	0	2	7	10 002	23 700	42 837	2,2	2 233,52
									187 182	9 759,67

Jáchymov

	1 655	17	0	2	14	10 002	13 900	102	2,2	3,12
	1 655	27	0	2	14	10 002	13 900	6	2,2	0,18
	3 857	12	0	2	7	10 002	13 900	583	2,2	17,83
	5 150	0	0	2	14	10 002	13 900	2 764	2,2	84,52
	5 157	3	0	2	14	10 002	13 900	1 154	2,2	35,29
	5 161	1	0	2	14	10 002	13 900	1 504	2,2	45,99
část	5 161	2	0	2	14	10 002	13 900	122	2,2	3,73
									6 235	190,66

Pernink

	131	7	0	2	7	10 002	22 700	53	2,2	2,65
	276	3	0	2	7	10 002	22 700	760	2,2	37,95
	940	3	0	2	11	10 002	22 700	2 970	2,2	148,32
	1 243	1	0	2	14	10 002	22 700	2 467	2,2	123,20
část	1 281	1	0	2	7	10 002	22 700	180 457	2,2	9 012,02
část	1 281	22	0	2	7	10 002	22 700	14 931	2,2	745,65
	1 405	1	0	2	14	10 002	22 700	3 478	2,2	173,69
	1 842	4	0	2	7	10 002	22 700	109	2,2	5,44
	1 842	5	0	2	7	10 002	22 700	131	2,2	6,54

Příloha k nájemní smlouvě č. 340N05/29

Horský statek Abertamy,
s.r.o.
Rybniční 482

Variabilní symbol: 34010529

Uzavřeno: 1.10.2005

Roční nájem:

Datum tisku: 23.3.2016

Účinná od: 1.10.2005

83 758 Kč

Abertamy

Katastr	Parcela	/	Díl	Skup.	Kultura	Číslo LV	Cena za ha [Kč]	Výměra [m2]	%	Nájem [Kč]
	2 001	5	0	2	14	10 002	22 700	12 167	2,2	607,62
	2 046	2	0	2	11	10 002	22 700	959	2,2	47,89
	2 078	6	0	2	14	10 002	22 700	277	2,2	13,83
	2 138	6	0	2	7	10 002	22 700	1 291	2,2	64,47
	2 334	5	0	2	11	10 002	22 700	2 628	2,2	131,24
	2 410	6	0	2	14	10 002	22 700	1 707	2,2	85,25
	2 436	1	0	2	11	10 002	22 700	1 339	2,2	66,87
	2 533	0	0	2	14	10 002	22 700	3 230	2,2	161,31
	2 571	0	0	2	14	10 002	22 700	2 112	2,2	105,47
	2 574	0	0	2	14	10 002	22 700	496	2,2	24,77
	2 577	0	0	2	14	10 002	22 700	1 311	2,2	65,47
	2 579	1	0	2	14	10 002	22 700	2 354	2,2	117,56
	2 590	0	0	2	11	10 002	22 700	4 519	2,2	225,68
	2 591	0	0	2	11	10 002	22 700	1 001	2,2	49,99
	2 699	0	0	2	14	10 002	22 700	218	2,2	10,89
	2 702	0	0	2	14	10 002	22 700	3 155	2,2	157,56

244 120

12 191,33

Potůčky

	73	2	0	2	7	10 002	19 500	763	2,2	32,73
	138	0	0	1	13	10 002	1 000 000	180	2,2	396,00
	272	1	0	2	14	10 002	19 500	10 364	2,2	444,62
část	279	1	0	2	14	10 002	19 500	12 776	2,2	548,09
část (GP 605/1)	605	0	0	2	7	10 002	19 500	21 111	2,2	905,66
	751	2	0	2	7	10 002	19 500	5 939	2,2	254,78
	756	0	0	2	7	10 002	19 500	324	2,2	13,90
	786	0	0	2	7	10 002	19 500	3 503	2,2	150,28
	789	0	0	2	7	10 002	19 500	1 583	2,2	67,91
	799	2	0	2	14	10 002	19 500	71	2,2	3,05
	885	3	0	2	7	10 002	19 500	2 125	2,2	91,16
	1 059	0	0	2	7	10 002	19 500	10 253	2,2	439,85
	1 066	1	0	2	7	10 002	19 500	6 947	2,2	298,03
	1 182	0	0	2	14	10 002	19 500	287	2,2	12,31
	1 266	0	0	2	14	10 002	19 500	249	2,2	10,68
	1 268	0	0	2	14	10 002	19 500	812	2,2	34,83
	1 277	0	0	2	7	10 002	19 500	1 744	2,2	74,82
	1 287	0	0	2	14	10 002	19 500	102	2,2	4,38
	1 288	0	0	2	14	10 002	19 500	378	2,2	16,22
	1 301	0	0	2	14	10 002	19 500	324	2,2	13,90

79 835

3 813,20

Pstruží u Merklína

	315	16	0	2	14	10 002	13 400	3 722	2,2	109,72
								3 722		109,72

Řečovice

	24	1	0	2	7	10 002	17 100	120 122	2,2	4 518,99
	24	2	0	2	7	10 002	17 100	321	2,2	12,08

Příloha k nájemní smlouvě č. 340N05/29Horský statek Abertamy,
s.r.o.
Rybniční 482

Variabilní symbol: 34010529

Uzavřeno: 1.10.2005

Roční nájem:

Datum tisku: 23.3.2016

Účinná od: 1.10.2005

83 758 Kč

Abertamy

Katastr	Parcela	/	Díl	Skup.	Kultura	Číslo LV	Cena za ha [Kč]	Výměra [m2]	%	Nájem [Kč]
	24	3	0	2	7	10 002	17 100	3 912	2,2	147,17
	39	1	0	2	7	10 002	17 100	67 818	2,2	2 551,31
	86	8	0	2	7	10 002	17 100	835	2,2	31,41
po zápisu GP	99	3	0	2	7	10 002	17 100	1 334	2,2	50,19
	99	4	0	2	7	10 002	17 100	2 394	2,2	90,06
po zápisu GP	117	5	0	2	7	10 002	17 100	169	2,2	6,36
	133	1	0	2	7	10 002	17 100	67 738	2,2	2 548,30
	194	1	0	2	7	10 002	17 100	280 062	2,2	10 535,93
	427	3	0	2	14	10 002	17 100	8 561	2,2	322,06
	431	1	0	2	14	10 002	17 100	2 877	2,2	108,23
	451	1	0	2	7	10 002	17 100	12 447	2,2	468,26
									568 590	21 390,35

Vysoká Štola

	26	0	0	2	7	10 002	14 900	407	2,2	13,34
	128	0	0	2	14	10 002	14 900	106	2,2	3,47
	392	2	0	2	7	10 002	14 900	112	2,2	3,67
	876	0	0	2	7	10 002	14 900	225	2,2	7,38
									850	27,86

CELKEM:**2 023 727****83 758 Kč**

VÝKAZ DOSAVADNÍHO A NOVÉHO STAVU ÚDAJŮ KATASTRU NEMOVITOSTÍ																	
Dosavadní stav				Nový stav													
Označení pozemku parcísellem	Výměra parcely			Druh pozemku Způsob využití	Označení pozemku parc. číslem	Výměra parcely			Druh pozemku Způsob využití	Typ stavby Způsob využití	Způs. určení výměr	Porovnání se stavem evidence právních vztahů					
	ha	m ²				ha	m ²					Díl přechází z pozemku označeného v katastru nemovitostí	dřívější poz. evidencí	Číslo listu vlastnictví	Výměra dílu		Označení dílu
													ha	m ²			
581/1	6	24	65	travní p.	581/1	5	67	50	travní p.		0	581/1		10002	5	67	50
					581/11		57	15	travní p.		2	581/1		10002		57	15
	6	24	65			6	24	65									

Výkaz údajů o bonitovaných půdně ekologických jednotkách (BPEJ) k parcelám nového stavu											
Parcelní číslo podle		Kód BPEJ	Výměra		BPEJ na dílu parcely	Parcelní číslo podle		Kód BPEJ	Výměra		BPEJ na dílu parcely
stáru nemovitostí	zjednodušené evidence		ha	m ²		katastru nemovitostí	zjednodušené evidence		ha	m ²	
81/1		93624		2							
		93641	1	99	57						
		93644	3	67	91						
31/11		93641		7	66						
		93644		49	49						

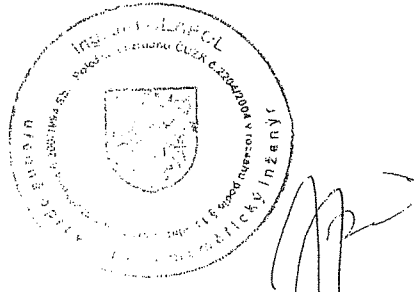
GEOMETRICKÝ PLÁN pn rozčlenění pozemku	Geometrický plán ověřil úředně oprávněný zeměměřický inženýr:	Stejnopis ověřil úředně oprávněný zeměměřický inženýr:
	Jméno, příjmení: Ing. Marek Hašpl	Jméno, příjmení: Ing. Jiří Blábol
	Číslo položky seznamu úředně oprávněných zeměměřických inženýrů: 2339/2007	Číslo položky seznamu úředně oprávněných zeměměřických inženýrů: 2204/2004
	Dne: 9.7.2015 Číslo: 409/2015	Dne: 17.7.2015 Číslo: 152/2015
Náležitosti a přesnosti odpovídá právním předpisům.	Tento stejnopis odpovídá geometrickému plánu v elektronické podobě uloženému v dokumentaci katastrálního úřadu.	
Vyhovitel: AZIMUT CZ s.r.o. Hrdlořežská 31/21 190 00 Praha 9 Čísloplánu: 507-59/2015 Okres: Karlovy Vary	Katastrální úřad souhlasí s nčíslováním parcel KÚ pro Karlovarský kraj KP Karlovy Vary Jana Gargulová PGP-664/2015-403 2015.07.16 11:50:11 CEST	
	Ověření stejnopisu geometrického plánu v listinné podobě. 	

Seznam souřadnic (S-JTSK)

Body pro zápis do KN

Bod	Y	X	kk	stabilizace
82-7	853828.47	992056.47	4	plast.znak
387-95	853800.08	992037.89	4	plast.znak
1	853841.43	992042.50	3	plast.znak
2	853851.77	992026.21	3	plast.znak
3	853866.69	991991.25	3	plast.znak
4	853874.67	991966.65	3	plast.znak
5	853880.63	991940.28	3	plast.znak
6	853887.92	991924.13	3	plast.znak
7	853891.24	991902.93	3	plast.znak
8	853852.14	991903.95	3	plast.znak
9	853846.57	991927.43	3	plast.znak
10	853829.16	991987.77	3	plast.znak
11	853820.26	992010.40	3	plast.znak
12	853810.37	992026.72	3	plast.znak

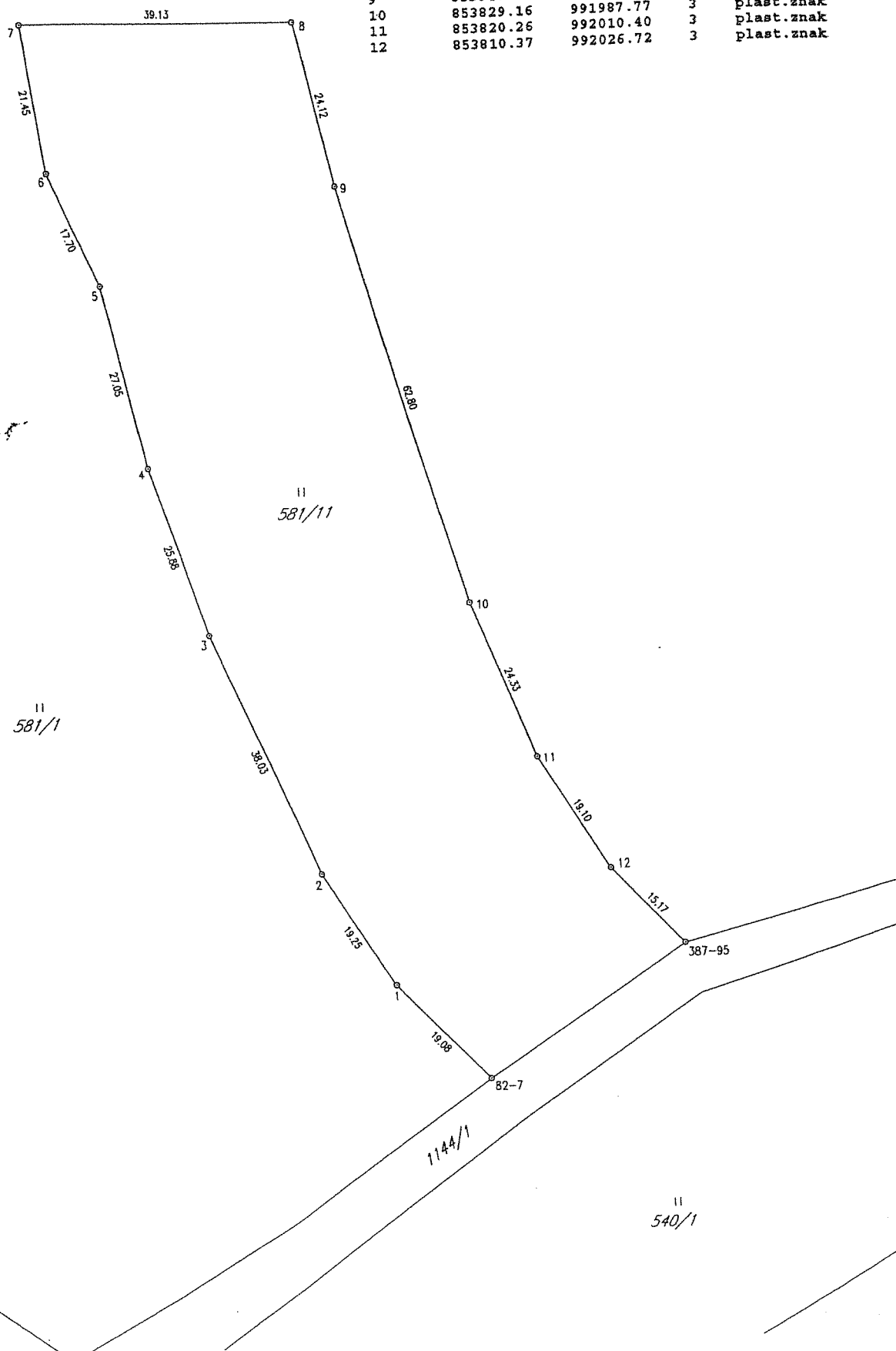

II
581/8

II
540/1

II
1144/1

II
581/11

II
581/1

VÝKAZ DOSAVADNÍHO A NOVÉHO STAVU ÚDAJŮ KATASTRU NEMOVITOSTÍ

Dosavadní stav				Nový stav										
Označení pozemku parc. číslem	Výměra parcely		Druh pozemku Způsob využití	Označení pozemku parc. číslem	Výměra parcely		Druh pozemku Způsob využití	Typ stavby Způsob využití	Zpús. určení výměr	Porovnání se stavem evidence právních vztahů				
	ha	m ²			ha	m ²				Díl přechází z pozemku označeného v katastru nemovitostí	Díl přechází z pozemku označeného v dřívější poz. evidenci	Číslo listu vlastnictví	Výměra dílu	
		ha	m ²			ha	m ²					ha	m ²	
99/2	52	71	vodní pl. tok umělý	99/2	51	21	vodní pl. tok umělý		0					
				99/12	1	50	vodní pl. tok umělý		0	99/2	10002	1	50	
99/3	89	57	travní p.	99/3	13	34	travní p.		0					
				99/1	72	38	travní p.		0	99/3	10002	72	38	
				99/13	3	85	travní p.		0	99/3	10002	3	85	
133/1	7	21	67	travní p.	133/1	6	77	38	travní p.					
				133/3	44	29	travní p.		0	133/1	10002	44	29	
	8	63	95		8	63	95							

GEOMETRICKÝ PLÁN pro rozdělení pozemků	Geometrický plán ověřil úředně oprávněný zeměměřický inženýr:		Stejnopis ověřil úředně oprávněný zeměměřický inženýr:		
	Jméno, příjmení: Ing. Karel Buchta		Jméno, příjmení: Ing. Karel BUCHTA		
	Číslo položky seznamu úředně oprávněných zeměměřických inženýrů: 343/1995		Číslo položky seznamu úředně oprávněných zeměměřických inženýrů: 343/1995		
	Dne: 20. 7. 2014 Číslo: 77/2014		Dne: 29. 7. 2014 Číslo: 82/2014		
Náležitosti a přesnosti odpovídá právním předpisům.		Tento stejnopis odpovídá geometrickému plánu v elektronické podobě uloženému v dokumentaci katastrálního úřadu.			
Vyhotovitel: Ing. Karel Buchta Stará Kysibelská 45 Karlovy Vary		Katastrální úřad souhlasí s očíslováním parcel.		Ověření stejnopisu geometrického plánu v listinné podobě.	
9/2014 y Vary ar ia JACH. 9-5/13, 33		KÚ pro Karlovarský kraj KP Karlovy Vary Jana Gargulová PGP-708/2014-403 2014.07.24 09:23:17 CEST			
kú byla poskytnuta možnost a navrhovaných nových hranic, m způsobem.					

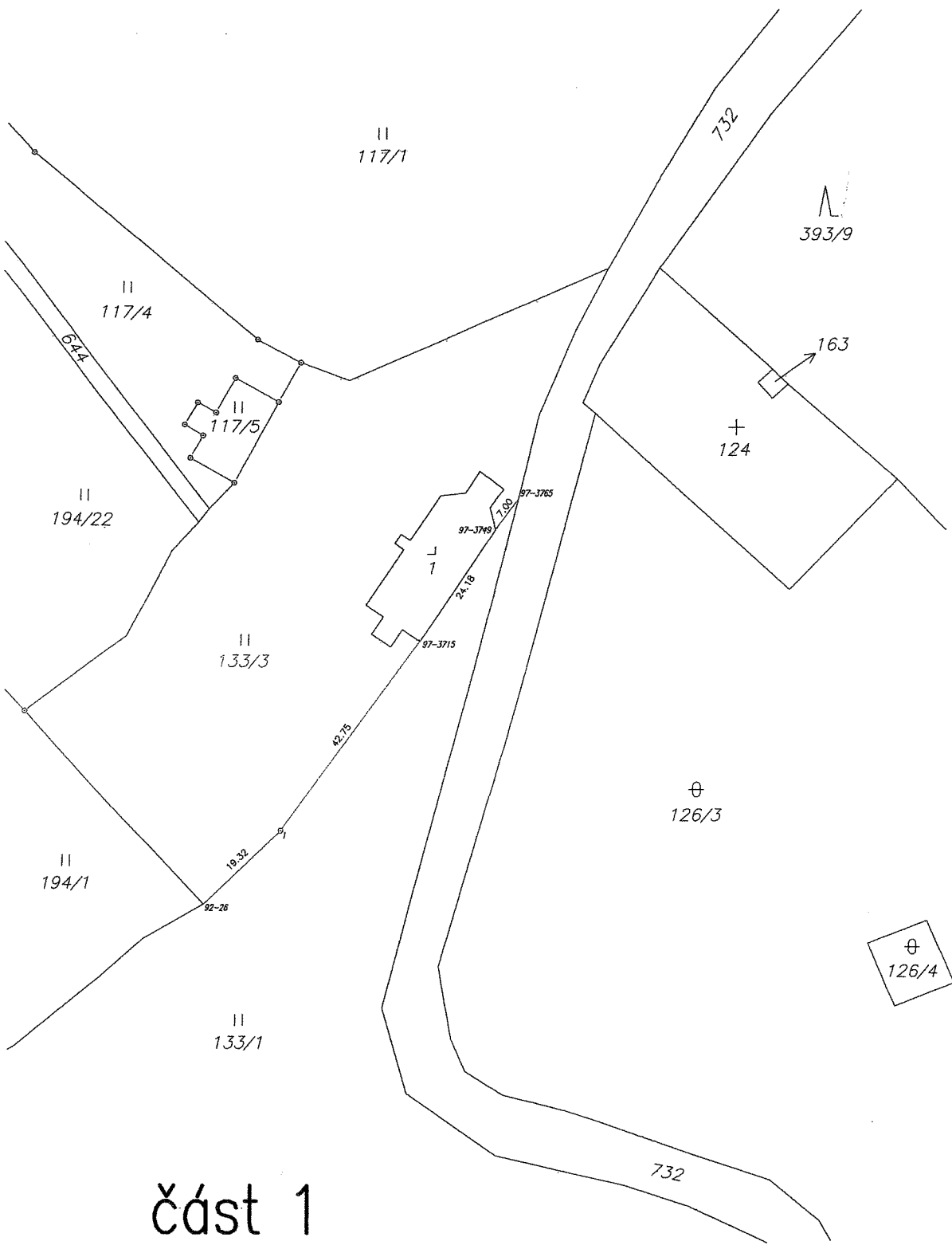

část 1

4066/16

1534

1535

4066/55

4057/5

5161/2

24ST 122 m²

5161/3

18 20 25 m

