

56

Pozemkový fond České republiky

Sídlo: Praha 3, Husinecká 1024/11a, PSČ 130 00

Zastoupený Ing. Pavlem Brandlem, vedoucím Krajského pracoviště PF ČR pro Karlovarský kraj

adresa : Závodní 152, 360 18 Karlovy Vary

IČ: 45797072

DIČ: CZ45797072

Zapsán v obchodním rejstříku vedeném Městským soudem v Praze, odd. A, vložka 6664

Bankovní spojení: GE Money Bank a.s. Karlovy Vary, č.ú. 191904-634/0600

(dále jen „pronajímatel“)

- na straně jedné -

a

Horský statek Abertamy s.r.o.

Sídlo Rybniční 482, 362 35 Abertamy

IČ 62618873

Zapsán v obchodním rejstříku vedeném Krajským soudem v Plzni, oddíl C, vložka 6066

Osoba oprávněná jednat za právnickou osobu: jednatel – ing. Petr Zacharda

(dále jen "nájemce")

- na straně druhé -

uzavírají tento

**dodatek č. 10
k nájemní smlouvě č. 340N05/29**

Čl. I

Smluvní strany uzavřely dne 1.10.2005 nájemní smlouvu č. 340N05/29 a dne 29.9.2010
dodatek č. 9 (dále jen "smlouva").

Čl. II

• S účinností od 1.7.2000 nabyla vlastnické právo k nemovitostem: dle KN pozemkové
- p.p.č. 380/4 (odděleno GP z p.p.č. 380/1), 570/10 (odděleno GP z p.p.č. 570/5), 780/5
(odděleno GP z p.p.č. 780/1) v k.ú. Horní Blatná obec Horní Blatná třetí osoba – Město Horní
Blatná - na základě zákona č. 172/1991 Sb. ve znění pozdějších předpisů – přidělový majetek.

Nájemní smlouva je v části, týkající se výše uvedených nemovitostí, od počátku
neplatná.

Čl. III

► Smluvní strany se dohodly na tom, že dodatkem č. 10 se zužuje předmět nájmu o
nemovitost:

k.ú.	druh evidence	p.p.č.	výměra v m ²	druh pozemku
Pstruží u Merklína	KN - pozemkové	část 315/1 (dle GP 315/15)	25506	ostatní plocha

56

republiky
č. 1024/11a, PSČ 130 00
Brandlem, vedoucím Krajského pracoviště PF ČR pro Karlovarský kraj
60 18 Karlovy Vary

rejstříku vedeném Městským soudem v Praze, odd. A, vložka 6664
bankovní spojení: GE Money Bank a.s. Karlovy Vary, č.ú. 191904-634/0600
(dále jen „pronajímatel“)
- na straně jedné -

a

Horský statek Abertamy s.r.o.
Sídlo Rybniční 482, 362 35 Abertamy
IČ 62618873
Zapsán v obchodním rejstříku vedeném Krajským soudem v Plzni, oddíl C, vložka 6066
Osoba oprávněná jednat za právnickou osobu: jednatel – ing. Petr Zacharda
(dále jen "nájemce")
- na straně druhé -

uzavírají tento

dodatek č. 10 k nájemní smlouvě č. 340N05/29

Čl. I

Smluvní strany uzavřely dne 1.10.2005 nájemní smlouvu č. 340N05/29 a dne 29.9.2010 dodatek č. 9 (dále jen "smlouva").

Čl. II

• S účinností od 1.7.2000 nabyla vlastnické právo k nemovitostem: *dle KN pozemkové - p.p.č. 380/4 (odděleno GP z p.p.č. 380/1), 570/10 (odděleno GP z p.p.č. 570/5), 780/5 (odděleno GP z p.p.č. 780/1) v k.ú. Horní Blatná obec Horní Blatná třetí osoba – Město Horní Blatná - na základě zákona č. 172/1991 Sb. ve znění pozdějších předpisů – přidělový majetek.*

Nájemní smlouva je v části, týkající se výše uvedených nemovitostí, od počátku neplatná.

Čl. III

► Smluvní strany se dohodly na tom, že dodatkem č. 10 se zužuje předmět nájmu o nemovitost:

k.ú.	druh evidence	p.p.č.	výměra v m ²	druh pozemku
Pstruží u Merklína	KN - pozemkové	část 315/1 (dle GP 315/15)	25506	ostatní plocha

► Smluvní strany se dohodly na tom, že dodatkem č. 10 k katastrálních operátů mění výměry nemovitostí:
 k.ú. Boží Dar – p.p.č. 200/27, 200/57, 632/1
 k.ú. Potůčky – p.p.č. 751/2, 841
 k.ú. Ryžovna – p.p.č. 39/1, 194/1, 194/21, 618, 629, 652, 656
 viz. výpisy z katastru nemovitostí, které jsou přílohou tohoto dodatku

► Smluvní strany se dohodly na tom, že s ohledem na skutečnosti uvedené v tomto dodatku se nově stanovuje výše **ročního** nájemného na částku **43.663,-** korun českých) za předmět nájmu, uvedený v „Příloze k nájemní smlouvě č. 10“, která je nedílnou součástí tohoto dodatku.

K 1.10.2011 je nájemce povinen zaplatit částku 43.698,- Kč čtyřicettřítisícšestsetšedesátosm korun českých).

Výpočet: 43.663,-Kč + 97,-Kč - 62,-Kč = 43.698,-Kč

Tato částka se skládá z ročního nájemného u pozemků, které nebyly předmětem převodu (přechodu) plus z alikvotní část ročního nájemného u pozemku, který byl předmětem zúžení minus nájemné za tři roky zpětně za nemovitosti, které ke dni účinnosti nájemní smlouvy nenáležely do správy PF ČR. Alikvotní část je vypočítána za období od předchozího data splatnosti do rozhodného data.

► **Roční nájemné u pozemků, které nebyly předmětem převodu (přechodu): 43.663,- Kč** (slovy: čtyřicettřítisícšestsetšedesát tři korun českých).

► **Alikvotní část ročního nájemného u pozemku, který byl předmětem zúžení: 97,- Kč** (slovy: devadesát sedm korun českých).

k. ú.	druh evidence	p.č.	výměra (m ²)	cena 1% z	roční nájemné (Kč)	rozhodné datum	počet dní	aliquotní část (Kč)
Pstruží u M.	KN poz.	č.315/1	25506	0,84	214,25	15.3.2011	165	96,85=97

► Vzhledem k tomu, že pronajímatel inkasoval nájemné za nemovitosti, které ke dni účinnosti nájemní smlouvy nenáležely do správy PF ČR, vracíme toto plnění druhému účastníkovi nájemní smlouvy (nájemci) a to za **tři roky zpětně**. – bude odečteno od předpisu nájemného k 1.10.2011

k. ú.	druh evidence	p.č.	výměra (m ²)	Cena 1% z	roční nájemné(Kč)	rozhodné datum	počet dní	aliquotní část (Kč)
H. Blatná	KN poz.	č. 380/1	36	1,14	0,41	3 roky	-	1,23
„	„	č. 570/5	170	1,14	1,94	„		5,82
„	„	č. 780/1	1618	1,14	18,45	„		55,35
celkem								62,4=62

Čl. IV

Tento dodatek nabývá platnosti a účinnosti dnem podpisu oběma smluvními stranami.

obnovy

Čl. V

Tento dodatek je vyhotoven ve třech stejnopisech, z nichž každý má platnost originálu.
Jeden stejnopis přebírá nájemce a ostatní jsou určeny pro pronajímatele.

Čl. VI

Smluvní strany po přečtení tohoto dodatku prohlašují, že s jeho obsahem souhlasí a že je shodným projevem jejich vážné a svobodné vůle, a na důkaz toho připojují své podpisy.

V Karlových Varech dne 15.3.2011

.....
Pozemkový fond České republiky
vedoucí Krajského pracoviště
pro Karlovarský kraj
Ing. Pavel Brandl

pronajímatele

Horský statek Abertamy s.r.o.
jednatel

Ing. Petr Zacharda

nájemce

Za s.....

.....
podpis

Příloha: „Příloha k nájemní smlouvě č. 340N05/29“
Výpis KN
Grafické zobrazení zúžení předmětu nájmu

Příloha k nájemní smlouvě č. 340N05/29

HORSKÝ STATEK
ABERTAMY s.r.o.
Rybniční 482

Variabilní symbol: 34010529

Uzavřeno: 1.10.2005

Roční nájem:

Datum tisku: 24.2.2011

Účinná od: 1.10.2005

43 663 Kč

Abertamy

Katastr	Parcela	/	Díl	Skup.	Kultura	Číslo LV	Cena za ha [Kč]	Výměra [m ²]	%	Nájem [Kč]
Abertamy										
ttp	223	1	0	2	7	10 002	16 100	2 652	1,0	42,69
louka	243	1	0	2	7	10 002	16 100	29 092	1,0	468,38
část 80%	256	1	0	2	7	10 002	16 100	11 083	1,0	178,43
	470	2	0	2	14	10 002	16 100	465	1,0	7,48
louka	509	1	0	2	7	10 002	16 100	509 103	1,0	8 196,55
	509	2	0	2	14	10 002	16 100	7 660	1,0	123,32
	509	7	0	2	7	10 002	16 100	1 550	1,0	24,95
louka	601	5	0	2	7	10 002	16 100	3 939	1,0	63,41
ttp	643	4	0	2	7	10 002	16 100	1 487	1,0	23,94
ttp	643	5	0	2	7	10 002	16 100	1 942	1,0	31,26
	670	3	0	2	14	10 002	16 100	122	1,0	1,96
	765	43	0	2	7	10 002	16 100	13	1,0	0,20
	826	6	0	2	7	10 002	16 100	686	1,0	11,04
									569 794	9 173,61

Boží Dar

ost.plocha	200	27	0	2	14	10 002	11 800	807	1,0	9,52
	200	56	0	2	14	10 002	11 800	10	1,0	0,11
	200	57	0	2	14	10 002	11 800	34	1,0	0,40
	632	1	0	2	11	10 002	11 800	75 167	1,0	886,97
	1 087	0	0	2	7	10 002	15 700	33 698	1,0	529,05
									109 716	1 426,05

Horní Blatná

ttp	281	2	0	2	7	10 002	11 400	8 392	1,0	95,66
pastvina	376	1	0	2	7	10 002	11 400	23 014	1,0	262,35
pastvina	380	1	0	2	7	10 002	11 400	152 658	1,0	1 740,30
část 99%	540	1	0	2	7	10 002	11 400	129 900	1,0	1 480,86
pastvina	540	2	0	2	7	10 002	11 400	82 405	1,0	939,41
	549	0	0	2	14	10 002	11 400	11 490	1,0	130,98
	563	1	0	2	14	10 002	15 000	99	1,0	1,48
pastvina	564	1	0	2	7	10 002	11 400	754	1,0	8,59
louka	564	4	0	2	7	10 002	11 400	339	1,0	3,86
louka	564	5	0	2	7	10 002	11 400	307	1,0	3,49
pastvina	570	1	0	2	7	10 002	11 400	5 564	1,0	63,42
louka	570	5	0	2	7	10 002	11 400	1 180	1,0	13,45
pastvina	581	1	0	2	7	10 002	11 400	81 990	1,0	934,68
pastvina	600	1	0	2	7	10 002	11 400	8 542	1,0	97,37
pastvina	613	1	0	2	7	10 002	11 400	11 648	1,0	132,78
pastvina	653	1	0	2	7	10 002	11 400	13 708	1,0	156,27
pastvina	653	3	0	2	7	10 002	11 400	4 376	1,0	49,88
pastvina	653	8	0	2	7	10 002	11 400	5 244	1,0	59,78
pastvina	692	1	0	2	7	10 002	11 400	5 279	1,0	60,18
pastvina	695	4	0	2	7	10 002	11 400	990	1,0	11,28
pastvina	704	1	0	2	7	10 002	11 400	1 931	1,0	22,01
	705	0	0	2	14	10 002	11 400	381	1,0	4,34
pastvina	706	0	0	2	7	10 002	11 400	14 434	1,0	164,54

Příloha k nájemní smlouvě č. 340N05/29

HORSKÝ STATEK
ABERTAMY s.r.o.
Rybniční 482

Variabilní symbol: 34010529
Datum tisku: 24.2.2011

Uzavřeno: 1.10.2005
Účinná od: 1.10.2005

Roční nájem:
43 663 Kč

Abertamy

Katastr	Parcela	Díl	Skup.	Kultura	Číslo LV	Cena za ha [Kč]	Výměra [m2]	%	Nájem [Kč]
	751	3	0	2	7	10 002	11 400	1,0	134,36
pastvina	780	1	0	2	7	10 002	11 400	1,0	472,75
pastvina	780	3	0	2	14	10 002	11 400	1,0	93,92
pastvina	820	3	0	2	7	10 002	11 400	1,0	629,72
pastvina	821	1	0	2	14	10 002	11 400	1,0	16,08
pastvina	821	6	0	2	7	10 002	11 400	1,0	214,13
pastvina	821	11	0	2	14	10 002	11 400	1,0	1,83
pastvina	857	1	0	2	7	10 002	11 400	1,0	57,66
pastvina	857	2	0	2	14	10 002	11 400	1,0	589,58
pastvina	857	8	0	2	7	10 002	11 400	1,0	15,67
pastvina	868	1	0	2	7	10 002	11 400	1,0	2,02
pastvina	868	5	0	2	14	10 002	11 400	1,0	138,81
pastvina	917	0	0	2	14	10 002	11 400	1,0	3,57
pastvina	930	1	0	2	7	10 002	11 400	1,0	7,50
pastvina	935	3	0	2	7	10 002	11 400	1,0	49,29
část 99% ttp	972	1	0	2	7	10 002	11 400	1,0	1 549,49
ttp	972	7	0	2	7	10 002	11 400	1,0	17,48
pastvina	980	5	0	2	11	10 002	11 400	1,0	678,72
pastvina	1 010	1	0	2	7	10 002	11 400	1,0	142,34
pastvina	1 010	2	0	2	14	10 002	11 400	1,0	13,50
louka	1 056	2	0	2	7	10 002	11 400	1,0	972,56
louka	1 139	0	0	2	11	10 002	11 400	1,0	67,53
louka	1 150	2	0	2	14	10 002	11 400	1,0	58,61
									34,55
									5,47
									12 404,10
							1 088 069		

Hřebečná	Parcela	Díl	Skup.	Kultura	Číslo LV	Cena za ha [Kč]	Výměra [m2]	%	Nájem [Kč]
louka	1 364	1	0	2	7	10 002	16 500	1,0	418,42
ttp	1 364	2	0	2	7	10 002	16 500	1,0	188,90
louka	1 582	1	0	2	7	10 002	16 500	1,0	1 321,07
louka	1 582	2	0	2	7	10 002	16 500	1,0	642,19
louka	1 613	1	0	2	7	10 002	16 500	1,0	709,15
louka	1 613	4	0	2	7	10 002	16 500	1,0	698,39
									3 978,12
							241 100		

Jáchymov	Parcela	Díl	Skup.	Kultura	Číslo LV	Cena za ha [Kč]	Výměra [m2]	%	Nájem [Kč]	
							8 900	349	1,0	3,10
							8 900	102	1,0	0,90
	1 584	1	0	2	7	10 002	8 900	6	1,0	0,05
	1 655	17	0	2	14	10 002	8 900	583	1,0	5,18
	1 655	27	0	2	14	10 002	8 900	2 624	1,0	23,35
	3 857	12	0	2	7	10 002	8 900	2 624	1,0	10,27
	5 150	0	0	2	14	10 002	8 900	1 154	1,0	14,75
	5 157	3	0	2	14	10 002	8 900	1 658	1,0	14,75
	5 161	0	0	2	14	10 002	8 900			
										57,60
										6 476

Pernink	Parcela	Díl	Skup.	Kultura	Číslo LV	Cena za ha [Kč]	Výměra [m2]	%	Nájem [Kč]	
	276	3	0	2	7	10 002	15 900	760	1,0	12,08

Příloha k nájemní smlouvě č. 340N05/29

Variabilní symbol: 34010529

Uzavřeno: 1.10.2005

Roční nájem:

HORSKÝ
ABERTAM
Rybniční 482

Datum tisku: 24.2.2011

Účinná od: 1.10.2005

43 663 Kč

Abertamy

Katastr	Parcela	/	Díl	Skup.	Kultura	Číslo LV	Cena za ha [Kč]	Výměra [m2]	% N		
část 87%	1 281	1	0	2	7	10 002	15 900	180 457	1,0		
část 88%	1 281	22	0	2	7	10 002	15 900	14 931	1,0		
pastvina	1 842	4	0	2	7	10 002	15 900	109	1,0		
pastvina	1 842	5	0	2	7	10 002	15 900	131	1,0		
louka	2 138	6	0	2	7	10 002	15 900	1 291	1,0	20,0	
	2 160	8	0	2	14	10 002	15 900	2 896	1,0	46,0	
	2 410	1	0	2	14	10 002	15 900	4 075	1,0	64,79	
	2 410	5	0	2	14	10 002	15 900	8 233	1,0	130,90	
									212 883		3 384,80

Potůčky

ost.pl.	272	1	0	2	14	10 002	13 000	10 417	1,0	135,42	
část 99,5%	279	1	0	2	14	10 002	13 000	12 776	1,0	166,08	
louka	605	0	0	2	7	10 002	13 000	22 764	1,0	295,93	
pastvina	717	1	0	2	7	10 002	13 000	19 295	1,0	250,83	
pastvina	720	0	0	2	7	10 002	13 000	3 451	1,0	44,86	
	749	0	0	2	7	10 002	13 000	6 618	1,0	86,03	
pastvina	751	2	0	2	7	10 002	13 000	5 939	1,0	77,21	
	761	2	0	2	7	10 002	13 000	9 279	1,0	120,62	
pastvina	786	0	0	2	7	10 002	13 000	3 503	1,0	45,53	
pastvina	789	0	0	2	7	10 002	13 000	1 583	1,0	20,57	
pastvina	796	0	0	2	7	10 002	13 000	48 983	1,0	636,77	
ost.pl.	799	1	0	2	14	10 002	13 000	343	1,0	4,45	
ost.pl.	799	2	0	2	14	10 002	13 000	71	1,0	0,92	
pastvina	803	0	0	2	7	10 002	13 000	7 589	1,0	98,65	
ost.pl.	805	0	0	2	14	10 002	13 000	1 703	1,0	22,13	
ost.pl.	806	0	0	2	14	10 002	13 000	1 637	1,0	21,28	
pastvina	807	0	0	2	7	10 002	13 000	486	1,0	6,31	
pastvina	825	0	0	2	7	10 002	13 000	39 045	1,0	507,58	
pastvina	831	0	0	2	7	10 002	13 000	58 665	1,0	762,64	
pastvina	841	0	0	2	7	10 002	13 000	59 445	1,0	772,79	
pastvina	885	3	0	2	7	10 002	13 000	2 125	1,0	27,62	
pastvina	1 059	0	0	2	7	10 002	13 000	10 253	1,0	133,28	
ttp	1 066	1	0	2	7	10 002	13 000	6 947	1,0	90,31	
									332 917		4 327,81

Pstruží u Merklína

část 38% (GP 315/14)	315	1	0	2	14	10 002	8 400	15 859	1,0	133,22	
									15 859		133,22

Ryžovna

louka	24	1	0	2	7	10 002	11 300	120 122	1,0	1 357,37
louka	24	2	0	2	7	10 002	11 300	321	1,0	3,62
	24	3	0	2	7	10 002	11 300	3 912	1,0	44,20
louka	39	1	0	2	7	10 002	11 300	67 818	1,0	766,34
	86	8	0	2	7	10 002	11 300	835	1,0	9,43
louka	99	3	0	2	7	10 002	11 300	8 957	1,0	101,21
louka	99	4	0	2	7	10 002	11 300	2 394	1,0	27,05

Příloha k nájemní smlouvě č. 340N05/29

HORSKÝ STATEK
ABERTAMY s.r.o.
Rybniční 482

Variabilní symbol: 34010529

Uzavřeno: 1.10.2005

Roční nájem:

Datum tisku: 24.2.2011

Účinná od: 1.10.2005

43 663 Kč

Abertamy

Katastr	Parcela	Díl	Skup.	Kultura	Číslo LV	Cena za ha [Kč]	Výměra [m ²]	%	Nájem [Kč]	
	117	4	0	2	7	10 002	11 300	2 001	1,0	22,61
louka	117	5	0	2	7	10 002	11 300	169	1,0	1,90
louka	133	1	0	2	7	10 002	11 300	72 167	1,0	815,48
páskovina	194	1	0	2	7	10 002	11 300	280 062	1,0	3 164,70
louka	194	21	0	2	7	10 002	11 300	6 390	1,0	72,21
louka	194	22	0	2	7	10 002	11 300	6 024	1,0	90,36
	335	10	0	2	7	10 002	15 000	3 954	1,0	44,68
louka	349	1	0	2	7	10 002	11 300	145 518	1,0	1 644,35
páskovina	427	3	0	2	14	10 002	11 300	8 561	1,0	96,73
	431	1	0	2	14	10 002	11 300	2 877	1,0	32,51
ostatní plocha	451	1	0	2	14	10 002	11 300	12 447	1,0	140,65
louka	618	0	0	2	14	10 002	11 300	189	1,0	2,14
ostatní plocha	629	0	0	2	14	10 002	11 300	3 229	1,0	36,49
ostatní plocha	630	0	0	2	14	10 002	11 300	270	1,0	3,05
ostatní plocha	652	0	0	2	14	10 002	11 300	4 313	1,0	48,74
ostatní plocha	656	0	0	2	14	10 002	11 300	2 640	1,0	29,83
								755 170		8 555,65

Vysoká Štola

ttp	26	0	0	2	7	10 002	9 600	407	1,0	3,90
ostatní plocha	128	0	0	2	14	10 002	9 600	106	1,0	1,01
ttp	392	2	0	2	7	10 002	9 600	112	1,0	1,07
ttp	518	2	0	2	7	10 002	9 600	22 547	1,0	216,45
								23 172		222,43

CELKEM:

3 355 156

43 663 Kč

VÝPIS Z KATASTRU NEMOVITOSTÍ - Katastr

Okres: 3403 Karlovy Vary
 Kat.území: 608874 Ryžovna

Obec: 50
 List vlastnictví: 100

A Vlastník, jiný oprávněný

Identif.

Vlastnické právo
 Česká republika

1/1

Správa nemovitostí ve vlastnictví státu
 Pozemkový fond České republiky, Cast obce:Žižkov
 Husinecká 1024/11a-Praha, 13000

45797072

B Nemovitosti

Pozemky

Parcela	Výměra [m2]	Druh pozemku	Způsob využití	Způsob ochrany
---------	-------------	--------------	----------------	----------------

Katastr nemovitostí - pozemkové

39/1	67818	travní p.		
------	-------	-----------	--	--

zemědělský půdní fond

B1 Jiná práva

- Bez zápisu

C Omezení vlastnického práva

- Bez zápisu

D Jiné zápisy

Typ vztahu

Oprávnění pro

Oprávnění k

1 Změna výměr obnovou operátu

Z-12422/2010 Řízení ukončeno

Parcelní číslo: 39/1, Parcelní skupina:2,
 na KÚ:608874-Ryžovna

E Nabývací tituly a jiné podklady k zápisu

Listina

1 Jiná listina ze dne Žádost o zápis dle zák. č. 229/91 Sb. § 1, 17 a 22

POLVZ:41998

Z-18000004/1998 Řízení ukončeno

Pro: Pozemkový fond České republiky, Husinecká 1024/11a, Hlavní město Praha-Praha,
 13000 RC/IC:45797072

F Vztah bonitovaných půdně ekologických jednotek (BPEJ) k parcelám

Parcela	Výměra	Kód bpej
39/1	49245	93631
	18573	93654
Výměra celkem	67818	

VÝPIS Z KATASTRU NEMOVITOSTÍ - KatastrNVF

k datu: 1.2.2011
23.2.2011 16:04:14

Okres: 3403 Karlovy Vary
Území: 608874 Ryžovna

Obec: 506486 Boží Dar
List vlastnictví: 10002

Vlastník, jiný oprávněný	Identifikátor	Podíl
vlastnické právo Česká republika	1/1	1/1
práva nemovitostí ve vlastnictví státu Pozemkový fond České republiky, Cast obce: Žižkov Husinecká 1024/11a-Praha, 13000	45797072	1/1

Parcela	Výměra [m2]	Druh pozemku	Způsob využití	Způsob ochrany
194/1	280062	travní p.		zemědělský půdní fond

Jiná práva	- Bez zápisu
Omezení vlastnického práva	- Bez zápisu
Jiné zápisy	
Typ vztahu	Oprávnění k
Oprávnění pro	Z-12422/2010 Řízení ukončeno
Změna výměr obnovou operátu	Parcelní číslo: 194/1, Parcelní skupina: 2, na KÚ: 608874-Ryžovna

Nabývací tituly a jiné podklady k zápisu

Jiná listina ze dne Žádost o zápis dle zákona č. 229/91 Sb. § 1, 17 a 22
POLVZ: 211997 Z-18000021/1997 Řízení ukončeno
Pro: Pozemkový fond České republiky, Husinecká 1024/11a, Hlavní město Praha-Praha,
13000 RC/IC: 45797072

Vztah bonitovaných půdně ekologických jednotek (BPEJ) k parcelám

Parcela	Výměra	Kód bpej
194/1	52830	93631
	35306	95011
	20083	97311
	171843	97411
Výměra celkem	280062	

VÝPIS Z KATASTRU NEMOVITOSTÍ - KatastrNVR

Okres: 3403 Karlovy Vary
 Kat.území: 608874 Ryžovna

Obec: 506486
 List vlastnictví: 10002

Vlastník, jiný oprávněný	Identifikátor
Vlastnické právo Česká republika	1/1
Správa nemovitostí ve vlastnictví státu Pozemkový fond České republiky, Cast obce: Žižkov Husinecká 1024/11a-Praha, 13000	45797072

Nemovitosti

Pozemky

Parcela	Výměra [m2]	Druh pozemku	Způsob využití	Způsob ochrany
Katastr nemovitostí - pozemkové				
194/21	6390	travní p.		zemědělský půdní fond přírodní rezervace nebo přírodní památka

1	Jiná práva	- Bez zápisu
	Omezení vlastnického práva	- Bez zápisu
	Jiné zápisy	
	Typ vztahu	Oprávnění k
	Oprávnění pro	Z-12422/2010 Řízení ukončeno
	Změna výměr obnovou operátu	Parcelní číslo: 194/21, Parcelní skupina: 2, na KÚ:608874-Ryžovna

Nabývací tituly a jiné podklady k zápisu

Listina

Jiná listina ze dne Žádost o zápis dle zákona č.229/91 Sb. § 1, 17 a 22
 POLVZ:211997 Z-18000021/1997 Řízení ukončeno

Pro: Pozemkový fond České republiky, Husinecká 1024/11a, Hlavní město Praha-Praha,
 13000 RC/IC:45797072

Vztah bonitovaných půdně ekologických jednotek (BPEJ) k parcelám

Parcela	Výměra	Kód bpej
194/21	6390	93631
Výměra celkem	6390	

k datu: 1.2.2011
23.2.2011 16:05:35

VÝPIS Z KATASTRU NEMOVITOSTÍ - KatastrNMF

Okres: 3403 Karlovy Vary
území: 608874 Ryžovna

Obec: 506486 Boží Dar
List vlastnictví: 10002

Vlastník, jiný oprávněný	Identifikátor	Podíl
Vlastnické právo Česká republika	1/1	1/1
Správa nemovitostí ve vlastnictví státu Pozemkový fond České republiky, Čast obce: Žižkov Husinecká 1024/11a-Praha, 13000	45797072	1/1

B Nemovitosti

Pozemky

Parcela	Výměra [m2]	Druh pozemku	Způsob využití	Způsob ochrany
Katastr nemovitostí - pozemkové				
618	189	ostat.pl.	ostat.komunikace	

B1 Jiná práva

- Bez zápisu

C Omezení vlastnického práva

- Bez zápisu

D Jiné zápisy

Typ vztahu

Oprávnění pro

Oprávnění k

Z-12422/2010 Řízení ukončeno
Parcelní číslo: 618, Parcelní skupina: 2, na
KÚ: 608874-Ryžovna

1 Změna výměr obnovou operátu

E Nabývací tituly a jiné podklady k zápisu

Listina

1 Jiná listina ze dne Žádost o zápis dle zákona č. 229/91 Sb. § 1, 17 a 22
POLVZ: 211997 Z-18000021/1997 Řízení ukonč

Pro: Pozemkový fond České republiky, Husinecká 1024/11a, Hlavní město Praha-Praha,
13000 RC/IC: 45797072

F Vztah bonitovaných půdně ekologických jednotek (BPEJ) k parcelám - Bez zápisu

VÝPIS Z KATASTRU NEMOVITOSTÍ - K

Okres: 3403 Karlovy Vary
 Kat.území: 608874 Ryžovna

Obec
 List vlastnictví

A Vlastník, jiný oprávněný

Vlastnické právo
 Česká republika

1/1

Správa nemovitostí ve vlastnictví státu
 Pozemkový fond České republiky, Cast obce:Žižkov
 Husinecká 1024/11a-Praha, 13000

4579707

B Nemovitosti

Pozemky

Parcela	Výměra [m2]	Druh pozemku	Způsob využití	Způsob ochrany
---------	-------------	--------------	----------------	----------------

Katastr nemovitostí - pozemkové

629	3229	ostat.pl.	ostat.komunikace	
-----	------	-----------	------------------	--

B1 Jiná práva

- Bez zápisu

C Omezení vlastnického práva

- Bez zápisu

D Jiné zápisy

Typ vztahu
 Oprávnění pro

Oprávnění k

1 Změna výměr obnovou operátu

Z-12422/2010 Řízení ukončeno
 Parcelní číslo: 629, Parcelní skupina:2, na
 KÚ:608874-Ryžovna

E Nabývací tituly a jiné podklady k zápisu

Listina

1 Jiná listina ze dne Žádost o zápis dle zákona č.229/91 Sb. § 1, 17 a 22

POLVZ:211997

Z-18000021/1997 Řízení ukončeno

Pro: Pozemkový fond České republiky, Husinecká 1024/11a, Hlavní město Praha-Praha,
 13000 RC/IC:45797072

F Vztah bonitovaných půdně ekologických jednotek (BPEJ) k parcelám

- Bez zápisu

VÝPIS Z KATASTRU NEMOVITOSTÍ - KatastrN VF

k datu: 1.2.2011
23.2.2011 16:06:45

Okres: 3403 Karlovy Vary
Území: 608874 Ryžovna

Obec: 506486 Boží Dar
List vlastnictví: 10002

Vlastník, jiný oprávněný
Identifikátor
Podíl
1/1
1/1
45797072

Práva nemovitostí ve vlastnictví státu
Pozemkový fond České republiky, Čast obce: Žižkov
Husinecká 1024/11a-Praha, 13000

Nemovitosti
Pozemky

Parcela	Výměra [m2]	Druh pozemku	Způsob využití	Způsob ochrany
652	4313	ostat.pl.	ostat.komunikace	

1 Jiná práva
- Bez zápisu

1 Omezení vlastnického práva
- Bez zápisu

D Jiné zápisy
Typ vztahu
Oprávnění pro
1 Změna výměr obnovou operátu
Oprávnění k
Z-12422/2010 Řízení ukončeno
Parcelní číslo: 652, Parcelní skupina: 2, na
KÚ: 608874-Ryžovna

E Nabývací tituly a jiné podklady k zápisu

Listina

1 Jiná listina ze dne žádost o zápis dle zákona č. 229/91 Sb. § 1, 17 a 22
POLVZ: 211997
Z-18000021/1997 Řízení ukončen
Hlavní město Praha-Praha,

Pro: Pozemkový fond České republiky, Husinecká 1024/11a, Hlavní město Praha-Praha,
13000 RC/IC: 45797072

F Vztah bonitovaných půdně ekologických jednotek (BPEJ) k parcelám
- Bez zápisu

VÝPIS Z KATASTRU NEMOVITOSTÍ - KatastrNVF

Okres: 3403 Karlovy Vary
 Kat.území: 608874 Ryžovna

Obec: 506486 Boží Dar
 List vlastnictví: 10002

A Vlastník, jiný oprávněný Identifikátor

Vlastnické právo
 Česká republika

1/1

Správa nemovitostí ve vlastnictví státu
 Pozemkový fond České republiky, Čast obce: Žižkov
 Husinecká 1024/11a-Praha, 13000

45797072

B Nemovitosti

Pozemky

Parcela	Výměra [m2]	Druh pozemku	Způsob využití	Způsob ochrany
---------	-------------	--------------	----------------	----------------

Katastr nemovitostí - pozemkové

656	2640	ostat.pl.	ostat.komunikace	
-----	------	-----------	------------------	--

B1 Jiná práva - Bez zápisu

C Omezení vlastnického práva - Bez zápisu

D Jiné zápisy

Typ vztahu
 Oprávnění pro

Oprávnění k

1 Změna výměr obnovou operátu

Z-12422/2010 Řízení ukončeno
 Parcelní číslo: 656, Parcelní skupina:2, na
 KÚ:608874-Ryžovna

E Nabývací tituly a jiné podklady k zápisu

Listina

1 Jiná listina ze dne žádost o zápis dle zákona č.229/91 Sb. § 1, 17 a 22
 POLVZ:211997 Z-18000021/1997 Řízení ukončen

Pro: Pozemkový fond České republiky, Husinecká 1024/11a, Hlavní město Praha-Praha,
 13000 RC/IC:45797072

F Vztah bonitovaných půdně ekologických jednotek (BPEJ) k parcelám - Bez zápisu

VÝPIS Z KATASTRU NEMOVITOSTÍ - KatastrNVF

k datu: 1.2.2011

23.2.2011 15:11:34

3403 Karlovy Vary
608866 Boží Dar

Obec: 506486 Boží Dar
List vlastnictví: 10002

	Identifikátor	Podíl
jiný oprávněný		
vlastnické právo Česká republika	1/1	1/1
nemovitostí ve vlastnictví státu Pozemkový fond České republiky, Cast obce: Žižkov Husinecká 1024/11a-Praha, 13000	45797072	1/1

Nemovitosti
Pozemky

Parcela	Výměra [m2]	Druh pozemku	Způsob využití	Způsob ochrany
Katastr nemovitostí - pozemkové				
200/27	807	ostat.pl.	jiná plocha	ochranné pásmo vodního zdroje 2.stupně

- B1 Jiná práva - Bez zápisu
- C Omezení vlastnického práva
- Typ vztahu
Oprávnění pro
- Oprávnění k
- 1 Věcné břemeno zřizování a provozování vedení-20705/2009 Řízení ukončeno
plynárenského zařízení v rozsahu dle listiny a GP č. 509-132/2007
RWE GasNet, s.r.o., Klíšská 940/96, Ústí nad Labem-Ústí nad Labem, 40117 RC/
IC:27295567 Parcelní číslo: 200/27, Parcelní skupina:2,
na KÚ:608866-Boží Dar
- D Jiné zápisy
- Typ vztahu
Oprávnění pro
- Oprávnění k
- 1 Změna výměr obnovou operátu Z-12291/2010 Řízení ukončeno
Parcelní číslo: 200/27, Parcelní skupina:2,
na KÚ:608866-Boží Dar
- E Nabývací tituly a jiné podklady k zápisu

Listina

- 1 Jiná listina ze dne Žádost o zápis dle zákona č.229/91 Sb. § 1,17 a 22
POLVZ:501997 Z-1900050/1997 Řízení ukončen

Pro: Pozemkový fond České republiky, Husinecká 1024/11a, Hlavní město Praha-Praha,
13000 RC/IC:45797072

- F Vztah bonitovaných půdně ekologických jednotek (BPEJ) k parcelám - Bez zápisu

VÝPIS Z KATASTRU NEMOVITOSTÍ - KatastrN VF

Okres: 3403 Karlovy Vary
 Kat.území: 608866 Boží Dar

Obec: 506486 Boží Dar
 List vlastnictví: 10002

A	Vlastník, jiný oprávněný	Identifikátor
	Vlastnické právo Česká republika	1/1

Správa nemovitostí ve vlastnictví státu Pozemkový fond České republiky, Cast obce: Žižkov Husinecká 1024/11a-Praha, 13000	45797072
---	----------

B Nemovitosti

Pozemky

Parcela	Výměra [m2]	Druh pozemku	Způsob využití	Způsob ochrany
Katastr nemovitostí - pozemkové				
200/57	34	ostat.pl.	jiná plocha	ochranné pásmo vodního zdroje 2.stupně

B1 Jiná práva - Bez zápisu

C Omezení vlastnického práva - Bez zápisu

D Jiné zápisy

Typ vztahu

Oprávnění pro

Oprávnění k

1	Změna výměr obnovou operátu	Z-12291/2010 Řízení ukončeno Parcelní číslo: 200/57, Parcelní skupina: 2, na KÚ:608866-Boží Dar
---	-----------------------------	---

E Nabývací tituly a jiné podklady k zápisu

Listina

1 Jiná listina ze dne Žádost o zápis dle zákona č.229/91 Sb. § 1,17 a 22
 POLVZ:501997 Z-1900050/1997 Řízení ukončen

Pro: Pozemkový fond České republiky, Husinecká 1024/11a, Hlavní město Praha-Praha,
 13000 RC/IC:45797072

F Vztah bonitovaných půdně ekologických jednotek (BPEJ) k parcelám - Bez zápisu

VÝPIS Z KATASTRU NEMOVITOSTÍ - KatastrNVF

k datu: 1.2.2011
23.2.2011 15:13:09

Okres: 3403 Karlovy Vary
Území: 608866 Boží Dar

Obec: 506486 Boží Dar
List vlastnictví: 10002

	Identifikátor	Podíl
Vlastník, jiný oprávněný	1/1	1/1
Vlastnické právo Česká republika	45797072	1/1

Práva nemovitostí ve vlastnictví státu
Pozemkový fond České republiky, Cast obce: Žižkov
Husinecká 1024/11a-Praha, 13000

Nemovitosti

Pozemky

Parcela	Výměra [m2]	Druh pozemku	Způsob využití	Způsob ochrany
632/1	75167	vodní pl.	zamokřená pl.	ochranné pásmo vodního zdroje 2.stupně

B1 Jiná práva - Bez zápisu

C Omezení vlastnického práva - Bez zápisu

D Jiné zápisy
Typ vztahu
Oprávnění pro

1 Změna výměr obnovou operátu

Oprávnění k

Z-12291/2010 Řízení ukončeno
Parcelní číslo: 632/1, Parcelní skupina: 2, na
KÚ: 608866-Boží Dar

E Nabývací tituly a jiné podklady k zápisu

Listina

1 Jiná listina ze dne žádost o zápis dle zákona č. 229/91 Sb. § 1, 17 a 22
POLVZ: 501997 Z-1900050/1997 Řízení ukončeno

Pro: Pozemkový fond České republiky, Husinecká 1024/11a, Hlavní město Praha-Praha,
13000 RC/IC: 45797072

F Vztah bonitovaných půdně ekologických jednotek (BPEJ) k parcelám - Bez zápisu

VÝPIS Z KATASTRU NEMOVITOSTÍ - KatastrNVF

Okres: 3403 Karlovy Vary
 Kat.území: 726516 Potůčky

Obec: 555479 Potůčky
 List vlastnictví: 10002

A	Vlastník, jiný oprávněný	Identifikátor
	Vlastnické právo Česká republika	1/1
	Správa nemovitostí ve vlastnictví státu Pozemkový fond České republiky, Cast obce:Žižkov Husinecká 1024/11a-Praha, 13000	45797072

B Nemovitosti

Pozemky

Parcela	Výměra [m2]	Druh pozemku	Způsob využití	Způsob ochrany
Katastr nemovitostí - pozemkové				
751/2	5939	travní p.		zemědělský půdní fond

B1 Jiná práva - Bez zápisu

C Omezení vlastnického práva - Bez zápisu

D Jiné zápisy

Typ vztahu

Oprávnění pro

Oprávnění k

1 Změna výměr obnovou operátu

Z-13219/2010 Řízení ukončeno
 Parcelní číslo: 751/2, Parcelní skupina:2, na
 KÚ:726516-Potůčky

E Nabývací tituly a jiné podklady k zápisu

Listina

1 Jiná listina ze dne Žádost o zápis dle zákona č.229/91 Sb. § 1,17 a 22^{II}(Listina založena PVZ 63/97) POLVZ:102000 Z-15800010/2000 Řízení ukončeno

Pro: Pozemkový fond České republiky, Husinecká 1024/11a, Hlavní město Praha-Praha,
 13000 RC/IC:45797072

F Vztah bonitovaných půdně ekologických jednotek (BPEJ) k parcelám - Bez zápisu

(68) // 1

datu: 1.2.2011
23.2.2011

VÝPIS Z KATASTRU NEMOVITOSTÍ - KatastrNVF

k datu: 1.2.2011
23.2.2011 16:01:43

Okres: 3403 Karlovy Vary
území: 726516 Potůčky

Obec: 555479 Potůčky
List vlastnictví: 10002

Vlastník, jiný oprávněný	Identifikátor	Podíl
Vlastnické právo Česká republika	1/1	1/1
1/1 správa nemovitostí ve vlastnictví státu pozemkový fond České republiky, Cast obce: Žižkov Husinecká 1024/11a-Praha, 13000	45797072	1/1

Nemovitosti

pozemky

Parcela	Výměra [m2]	Druh pozemku	Způsob využití	Způsob ochrany
Katastr nemovitostí - pozemkové				
841	59445	travní p.		zemědělský půdní fond

B1	Jiná práva	- Bez zápisu
C	Omezení vlastnického práva	- Bez zápisu
D	Jiné zápisy	
	Typ vztahu	Oprávnění k
	Oprávnění pro	
1	Oprava chyby v katastrálním operátu	Z-15125/2007 Řízení ukončeno Parcelní číslo: 841, Parcelní skupina:2, na KÚ:726516-Potůčky
1	Změna výměr obnovou operátu	Z-13219/2010 Řízení ukončeno Parcelní číslo: 841, Parcelní skupina:2, na KÚ:726516-Potůčky

E Nabývací tituly a jiné podklady k zápisu

Listina

1 Jiná listina ze dne Žádost o zápis dle zákona č.229/91 Sb. § 1,17 a 22
POLVZ:631997 Z-15800063/1997 Řízení ukončen

Pro: Pozemkový fond České republiky, Husinecká 1024/11a, Hlavní město Praha-Praha,
13000 RC/IC:45797072

F Vztah bonitovaných půdně ekologických jednotek (BPEJ) k parcelám - Bez zápisu

10/12

293/1

293/1

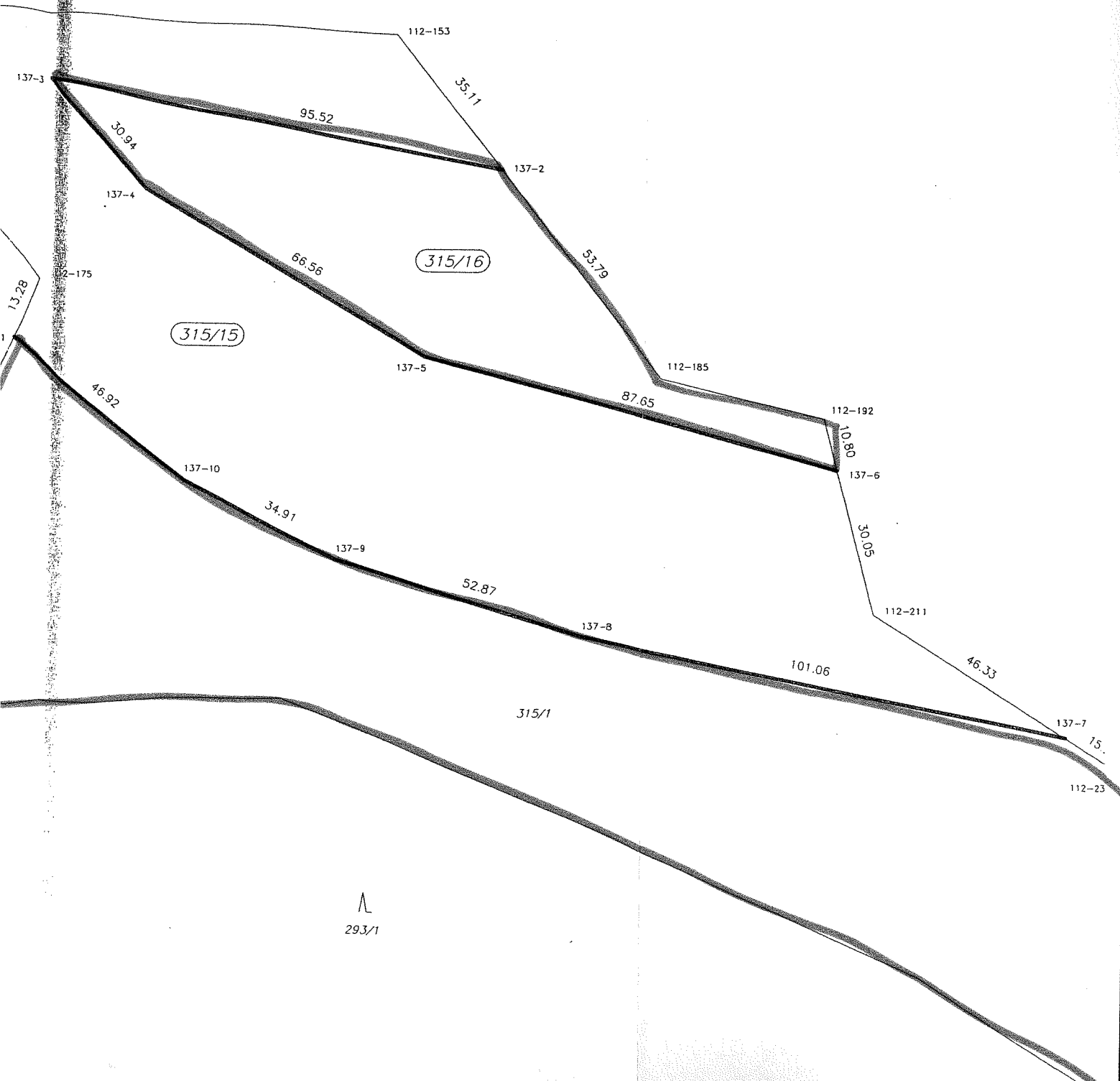

137-3

112-153

35.11

95.52

30.94

137-2

137-4

66.56

315/16

53.79

315/15

137-5

112-185

87.65

13.28

12-175

112-192

10.80

137-6

46.92

30.05

137-10

112-211

34.91

46.33

137-9

52.87

137-8

101.06

137-7

315/1

7.5

112-23