

**Pozemkový fond České republiky**

Sídlo: Praha 3, Husinecká 1024/11a, PSČ 130 00

Zastoupený Miroslavem Jíšou, vedoucím Územního pracoviště PF ČR v Karlových Varech

adresa : Závodní 152, 360 18 Karlovy Vary

IČ: 45797072

DIČ: CZ45797072

Zapsán v obchodním rejstříku vedeném Městským soudem v Praze, odd. A, vložka 6664

Bankovní spojení: GE Money Bank a.s. Karlovy Vary, č.ú. 191904634/0600

(dále jen „pronajímatel“)

- na straně jedné -

a

**Horský statek Abertamy s.r.o.**

Sídlo Rybniční 482, 362 35 Abertamy

IČ 62618873

Zapsán v obchodním rejstříku vedeném Krajským soudem v Plzni, oddíl C, vložka 6066

Osoba oprávněná jednat za právnickou osobu: jednatel – ing. Petr Zacharda

(dále jen "nájemce")

- na straně druhé -

uzavírají tento

**dodatek č. 5  
k nájemní smlouvě č. 340N05/29**

**Čl. I**

Smluvní strany uzavřely dne 1.10.2005 nájemní smlouvu č. 340N05/29 (dále jen "smlouva").

**Čl. II**

Dne 11.8.2009 nabyla vlastnické právo k nemovitostem p.p.č.540/4 (parcela vznikla na základě geometrického plánu č. 391-9/2008 oddělením z původní p.p.č.540/2), p.p.č.563/2 (parcela vznikla na základě geometrického plánu č. 391-9/2008 oddělením z původní p.p.č.563), p.p.č.564/7 (parcela vznikla na základě geometrického plánu č. 391-9/2008 oddělením z původní p.p.č.564/1), p.p.č.570/9 (parcela vznikla na základě geometrického plánu č. 391-9/2008 oddělením z původní p.p.č.570/1), p.p.č.930/3 (parcela vznikla na základě geometrického plánu č. 391-11/2008 oddělením z původní p.p.č.930/1), p.p.č.935/8 (parcela vznikla na základě geometrického plánu č. 391-11/2008 oddělením z původní p.p.č.935/3) v k.ú. Horní Blatná obec Horní Blatná třetí osoba Město Horní Blatná, Nám.sv.Vavřince 1, 362 35 Horní Blatná, IČ 00480002 na základě smlouvy č. 1007990929. Ode dne podání návrhu na vklad smlouvy na katastrální úřad nenáleží pronajímateli nájemné. Tímto dnem vstoupila třetí osoba do právního postavení pronajímatele a od tohoto data nenáleží Pozemkovému fondu ČR nájemné. Nájemní vztah nezanikají.

**Čl. III**

Smluvní strany se dohodly na tom, že s ohledem na skutečnosti uvedené v čl. II tohoto dodatku se nově stanovuje výše ročního nájemného na částku **52.809,- Kč** (slovy: padesátdvatisíc osm set devět korun českých).

částka 57.977,- Kč

**K 1.10.2009 je nájemce povinen zaplatit částku 54.213,- Kč**  
(slovy: padesátčtyřitisícdvěstětřináct korun českých).

Tato částka se skládá z ročního nájemného u pozemků, které nebyly předmětem převodu, a z částí ročního nájemného u pozemků, které byly předmětem převodu. Alikvotní částka je od předchozího data splatnosti do rozhodných dat.

**Alikvotní části ročního nájemného u pozemků, které byly předmětem převodu: 2.531,-Kč**  
**Kč** (slovy: třitisícsešmdesát tři korun českých).

Dle dodatku č.4.....2.531,-Kč

Dle dodatku č.5.....542,-Kč

k.ú.	Druh evidence	Parcela	Výměra v m <sup>2</sup>	Cena 1% z	Roční nájemné	Rozhodné datum	Počet dní	Alikvotní část
Horní Blatná	KN	540/4	1514	1,14	17,26	11.8.2009	314	14,84
Horní Blatná	KN	563/2	631	1,14	7,19	11.8.2009	314	6,18
Horní Blatná	KN	564/7	27004	1,14	307,84	11.8.2009	314	264,82
Horní Blatná	KN	570/9	25478	1,14	290,44	11.8.2009	314	249,85
Horní Blatná	KN	930/3	343	1,14	3,91	11.8.2009	314	3,36
Horní Blatná	KN	935/8	287	1,14	3,27	11.8.2009	314	2,81
								541,86 Kč

**Roční nájemné u pozemků, které nebyly předmětem převodu (přechodu): 51.140,- Kč**  
(slovy: padesátjednatřicet tisíc čtyřicet korun českých).

rozšířený předmět nájmu dle dodatku č.4

k.ú.	Druh evidence	Parcela	Výměra v m <sup>2</sup>	Cena 1% z	Roční nájemné	Rozhodné datum	Počet dní	Alikvotní část
Jáchymov	KN	1655/27	6	0,89	0,05	14.7.2009-30.9.2009	79	-
Jáchymov	KN	1734/7	1678	0,89	14,93	14.7.2009-30.9.2009	79	-
Hřebečná	KN	1613/1	42979	1,65	709,15	14.7.2009-30.9.2009	79	-
Hřebečná	KN	1613/4	42327	1,65	698,39	14.7.2009-30.9.2009	79	-
Hřebečná	KN	1557	3926	1,65	64,77	14.7.2009-30.9.2009	79	-
Hřebečná	KN	1560	6870	1,65	113,35	14.7.2009-30.9.2009	79	-
Boží Dar	KN	1087	33698	1,57	529,05	14.7.2009-30.9.2009	79	-
celkem					2129,69			460,94

Roční nájemné dle dodatku č.5.....52.809,-Kč  
mínus roční nájemné za přidané pozemky dle dodatku č.4 (2.129,69 Kč) viz.výše  
plus alikvotní část nájemného za tyto přidané pozemky (460,94 Kč)  
= 51.140,-Kč.

#### Čl. IV

Tento dodatek nabývá platnosti a účinnosti dnem podpisu oběma smluvními stranami.

#### Čl. V

Tento dodatek je vyhotoven ve třech stejnopisech, z nichž každý má platnost originálu. Jeden stejnopis přebírá nájemce a ostatní jsou určeny pro pronajímatele.



Příloha k nájemní smlouvě č: 340N05/29

Uzavřeno: 1.10.2005

Variabilní symbol: 34010529

Účinná od: 1.10.2005

Datum tisku: 15.9.2009

Roční splátka: 62 165,00

<u>katastr</u>	<u>parcela</u>	<u>/</u>	<u>díl</u>	<u>parskup</u>	<u>kultura</u>	<u>LV</u>	<u>cena za ha</u>			
<b>Abertamy</b>										
ttp	223	1	0	2	7	10 002	16 100,00			
louka	243	1	0	2	7	10 002	16 100,00	2 65		
část 80%	256	1	0	2	7	10 002	16 100,00	29 092		
	470	2	0	2	14	10 002	16 100,00	11 083		
louka	509	1	0	2	7	10 002	16 100,00	465		
	509	2	0	2	14	10 002	16 100,00	509 103		
	509	7	0	2	7	10 002	16 100,00	7 660	1,0	
louka	601	5	0	2	7	10 002	16 100,00	1 550	1,0	
ttp	643	4	0	2	7	10 002	16 100,00	3 939	1,0	
ttp	643	5	0	2	7	10 002	16 100,00	1 487	1,0	
	670	3	0	2	14	10 002	16 100,00	1 942	1,0	
	765	1	0	2	7	10 002	16 100,00	122	1,0	
	765	16	0	2	14	10 002	16 100,00	254 698	1,0	4 1
	765	43	0	2	7	10 002	16 100,00	20 016	1,0	322
	765	44	0	2	7	10 002	16 100,00	13	1,0	0,2
	765	45	0	2	7	10 002	16 100,00	19	1,0	0,30
	826	6	0	2	7	10 002	16 100,00	64 500	1,0	1 038,45
	2 027	2	0	2	7	10 002	16 100,00	686	1,0	11,04
								212	1,0	3,41
							<b>1 463 874,79 Kč</b>	<b>909 239</b>		<b>14 638,65</b>
<b>Boží Dar</b>										
ost.plocha	200	27	0	2	14	10 002	11 800,00	640	1,0	7,55
	200	56	0	2	14	10 002	11 800,00	10	1,0	0,11
	200	57	0	2	14	10 002	11 800,00	35	1,0	0,41
	632	1	0	2	11	10 002	11 800,00	74 358	1,0	877,42
	1 087	0	0	2	7	10 002	15 700,00	33 698	1,0	529,05
							<b>141 456,60 Kč</b>	<b>108 741</b>		<b>1 414,54</b>
<b>Horní Blatná</b>										
ttp	281	2 ✓	0	2	7	10 002	11 400,00	8 392	1,0	95,66
pastvina	376	1 ✓	0	2	7	10 002	11 400,00	23 014	1,0	262,35
pastvina	380	1 ✓	0	2	7	10 002	11 400,00	152 694	1,0	1 740,71
část 99%	540	1 ✓	0	2	7	10 002	11 400,00	129 900	1,0	1 480,86
pastvina	540	2 ✓	0	2	7	10 002	11 400,00	82 405 X	1,0	939,41
	549	0 ✓	0	2	14	10 002	11 400,00	11 490	1,0	130,98
	X 563	1	0	2	14	10 002	15 000,00	99	1,0	1,48
pastvina	564	1 ✓	0	2	7	10 002	11 400,00	754 X	1,0	8,59
louka	564	4 ✓	0	2	7	10 002	11 400,00	339	1,0	3,86
louka	564	5 ✓	0	2	7	10 002	11 400,00	307	1,0	3,49
pastvina	570	1 ✓	0	2	7	10 002	11 400,00	5 564 X	1,0	63,42
louka	570	5 ✓	0	2	7	10 002	11 400,00	1 350	1,0	15,39
pastvina	581	1 ✓	0	2	7	10 002	11 400,00	81 990	1,0	934,68
pastvina	600	1 ✓	0	2	7	10 002	11 400,00	8 542	1,0	97,37
pastvina	613	1 ✓	0	2	7	10 002	11 400,00	11 648	1,0	132,78
pastvina	653	1 ✓	0	2	7	10 002	11 400,00	13 708	1,0	156,27
pastvina	653	3 ✓	0	2	7	10 002	11 400,00	4 376	1,0	49,88
pastvina	653	8 ✓	0	2	7	10 002	11 400,00	5 244	1,0	59,78
pastvina	692	1 ✓	0	2	7	10 002	11 400,00	5 279	1,0	60,18
pastvina	695	4 ✓	0	2	7	10 002	11 400,00	990	1,0	11,28
pastvina	704	1 ✓	0	2	7	10 002	11 400,00	1 931	1,0	22,01
	705	0 ✓	0	2	14	10 002	11 400,00	381	1,0	4,34
pastvina	706	0 ✓	0	2	7	10 002	11 400,00	14 434	1,0	164,54
pastvina	751	3 ✓	0	2	7	10 002	11 400,00	11 786	1,0	134,36
	751	5 ✓	0	2	11	10 002	11 400,00	830	1,0	9,46

K AB  
 emní smlouvě č: 340N05/29      Uzavřeno: 1.10.2005      HORSKÝ STATEK ABERTAMY  
 Symbol: 34010529      Účinná od: 1.10.2005      s.r.o.  
 15.9.2009      Roční splátka: 62 165,00      Rybníční 482  
 Abertamy

parcela	/	díl	parskup	kultura	LV	cena za ha	výměra	%	Nájem
780	1	✓	0 2	7	10 002	11 400,00	43 087	1,0	491,19
780	3	✓	0 2	14	10 002	11 400,00	8 239	1,0	93,92
780	4	✓	0 2	7	10 002	11 400,00	55 239	1,0	629,72
820	3	✓	0 2	14	10 002	11 400,00	1 411	1,0	16,08
821	1	✓	0 2	7	10 002	11 400,00	18 784	1,0	214,13
821	6	✓	0 2	7	10 002	11 400,00	161	1,0	1,83
821	11	✓	0 2	14	10 002	11 400,00	5 058	1,0	57,66
857	1	✓	0 2	7	10 002	11 400,00	51 718	1,0	589,58
857	2	✓	0 2	14	10 002	11 400,00	1 375	1,0	15,67
857	8	✓	0 2	7	10 002	11 400,00	178	1,0	2,02
868	1	✓	0 2	14	10 002	11 400,00	12 177	1,0	138,81
868	5	✓	0 2	7	10 002	11 400,00	314	1,0	3,57
917	0	✓	0 2	14	10 002	11 400,00	658	1,0	7,50
930	1	✓	0 2	7	10 002	11 400,00	4 324 x	1,0	49,29
935	3	✓	0 2	14	10 002	11 400,00	135 921 x	1,0	1 549,49
955	1	✓	0 2	7	10 002	11 400,00	1 534	1,0	17,48
972	1	✓	0 2	7	10 002	11 400,00	59 537	1,0	678,72
972	7	✓	0 2	7	10 002	11 400,00	12 486	1,0	142,34
980	5	✓	0 2	11	10 002	11 400,00	1 185	1,0	13,50
1 010	1	✓	0 2	7	10 002	11 400,00	85 313	1,0	972,56
1 010	2	✓	0 2	7	10 002	11 400,00	5 924	1,0	67,53
1 056	2	✓	0 2	14	10 002	11 400,00	5 142	1,0	58,61
1 139	0	✓	0 2	11	10 002	11 400,00	3 031	1,0	34,55
1 150	2	✓	0 2	14	10 002	11 400,00	480	1,0	5,47
						<b>1 243 459,86 Kč</b>	<b>1 090 723</b>		<b>12 434,35</b>

parcela	/	díl	parskup	kultura	LV	cena za ha	výměra	%	Nájem
995	2	✓	0 2	7	10 002	16 500,00	9 499	1,0	156,73
1 340	14	✓	0 2	7	10 002	16 500,00	6 519	1,0	107,56
1 364	1	✓	0 2	7	10 002	16 500,00	25 359	1,0	418,42
1 364	2	✓	0 2	7	10 002	16 500,00	11 449	1,0	188,90
1 426	1	✓	0 2	14	10 002	16 500,00	10 161	1,0	167,65
1 503	1	✓	0 2	7	10 002	16 500,00	37 642	1,0	621,09
1 503	3	✓	0 2	7	10 002	16 500,00	9 149	1,0	150,95
1 540	3	✓	0 2	14	10 002	16 500,00	10 098	1,0	166,61
1 557	0	✓	0 2	7	10 002	16 500,00	3 926	1,0	64,77
1 560	0	✓	0 2	7	10 002	16 500,00	6 870	1,0	113,35
1 582	1	✓	0 2	7	10 002	16 500,00	80 065	1,0	1 321,07
1 582	2	✓	0 2	7	10 002	16 500,00	38 921	1,0	642,19
1 613	1	✓	0 2	7	10 002	16 500,00	42 979	1,0	709,15
1 613	4	✓	0 2	7	10 002	16 500,00	42 327	1,0	698,39
						<b>552 690,60 Kč</b>	<b>334 964</b>		<b>5 526,83</b>

parcela	/	díl	parskup	kultura	LV	cena za ha	výměra	%	Nájem
1 016	1	✓	0 2	14	10 002	8 900,00	360	1,0	3,20
1 584	1	✓	0 2	7	10 002	8 900,00	349	1,0	3,10
1 655	17	✓	0 2	14	10 002	8 900,00	102	1,0	0,90
1 655	27	✓	0 2	14	10 002	8 900,00	6	1,0	0,05
1 734	7	✓	0 2	14	10 002	8 900,00	1 678	1,0	14,93
3 735	0	✓	0 2	14	10 002	8 900,00	784	1,0	6,97
3 754	1	✓	0 2	14	10 002	8 900,00	1 565	1,0	13,92
3 790	0	✓	0 2	14	10 002	8 900,00	166	1,0	1,47
3 801	0	✓	0 2	14	10 002	8 900,00	302	1,0	2,68
3 802	1	✓	0 2	14	10 002	8 900,00	126	1,0	1,12
3 810	0	✓	0 2	14	10 002	8 900,00	288	1,0	2,56
			0 2	14	10 002	8 900,00	890	1,0	7,92

**Příloha k nájemní smlouvě č: 340N05/29**

Variabilní symbol: 34010529

Datum tisku: 15.9.2009

Uzavřeno

Účinná od:

Roční splátka:

<u>katastr</u>	<u>parcela</u> /	<u>díl</u>	<u>parskup</u>	<u>kultura</u>	<u>LV</u>	<u>cena za</u>
	3 857 12	0 2	7	10 002		8 900,00
	5 150 0	0 2	14	10 002		8 900,00
	5 157 3	0 2	14	10 002		8 900,00
	5 161 0	0 2	14	10 002		8 900,00

**11 841,45 Kč**
**Pernink**

	276 3	0 2	7	10 002		15 900,00		
část 87%	1 281 1	0 2	7	10 002		15 900,00	180 457	
část 88%	1 281 22	0 2	7	10 002		15 900,00	14 931	
pastvina	1 842 4	0 2	7	10 002		15 900,00	109	
pastvina	1 842 5	0 2	7	10 002		15 900,00	131	1,0
louka	2 138 6	0 2	7	10 002		15 900,00	1 291	1,0
	2 160 8	0 2	14	10 002		15 900,00	2 896	1,0
	2 410 1	0 2	14	10 002		15 900,00	4 075	1,0
	2 410 5	0 2	14	10 002		15 900,00	8 233	1,0

**338 483,97 Kč**
**212 883**
**3 38**
**Potůčky**

pastvina	73 1	0 2	7	10 002		13 000,00	52 932	1,0	688,11
pastvina	80 1	0 2	7	10 002		13 000,00	24 323	1,0	316,19
pastvina	80 3	0 2	7	10 002		13 000,00	19 460	1,0	252,98
ost.pl.	272 1	0 2	14	10 002		13 000,00	10 417	1,0	135,42
část 99,5%	279 1	0 2	14	10 002		13 000,00	12 776	1,0	166,08
louka	605 0	0 2	7	10 002		13 000,00	22 764	1,0	295,93
pastvina	717 1	0 2	7	10 002		13 000,00	19 295	1,0	250,83
pastvina	720 0	0 2	7	10 002		13 000,00	3 451	1,0	44,86
	749 0	0 2	7	10 002		13 000,00	6 618	1,0	86,03
pastvina	751 2	0 2	7	10 002		13 000,00	5 733	1,0	74,52
	761 2	0 2	7	10 002		13 000,00	9 279	1,0	120,62
pastvina	786 0	0 2	7	10 002		13 000,00	3 503	1,0	45,53
pastvina	789 0	0 2	7	10 002		13 000,00	1 583	1,0	20,57
pastvina	796 0	0 2	7	10 002		13 000,00	48 983	1,0	636,77
ost.pl.	799 1	0 2	14	10 002		13 000,00	343	1,0	4,45
ost.pl.	799 2	0 2	14	10 002		13 000,00	71	1,0	0,92
pastvina	803 0	0 2	7	10 002		13 000,00	7 589	1,0	98,65
ost.pl.	805 0	0 2	14	10 002		13 000,00	1 703	1,0	22,13
ost.pl.	806 0	0 2	14	10 002		13 000,00	1 637	1,0	21,28
pastvina	807 0	0 2	7	10 002		13 000,00	486	1,0	6,31
pastvina	825 0	0 2	7	10 002		13 000,00	39 045	1,0	507,58
pastvina	831 0	0 2	7	10 002		13 000,00	58 665	1,0	762,64
pastvina	841 0	0 2	7	10 002		13 000,00	58 932	1,0	766,11
pastvina	885 3	0 2	7	10 002		13 000,00	2 125	1,0	27,62
pastvina	1 057 1	0 2	7	10 002		13 000,00	9 378	1,0	121,91
pastvina	1 059 0	0 2	7	10 002		13 000,00	10 253	1,0	133,28
ttp	1 066 1	0 2	7	10 002		13 000,00	6 947	1,0	90,31

**569 778,30 Kč**
**438 291**
**5 697,63**
**Pstruží u Merklína**

ost.pl.	315 1	0 2	14	10 002		8 400,00	41 365	1,0	347,46
---------	-------	-----	----	--------	--	----------	--------	-----	--------

**34 746,60 Kč**
**41 365**
**347,46**
**Ryžovna**

STATEK A

obnovení smlouvy č: 340N05/29  
 symbol: 34010529  
 15.9.2009

Uzavřeno: 1.10.2005  
 Účinná od: 1.10.2005  
 Roční splátka: 62 165,00

HORSKÝ STATEK ABERTAMY  
 s.r.o.  
 Rybníční 482  
 Abertamy

parcela	díl	parskup	kultura	LV	cena za ha	výměra	%	Nájem
24 1	0	2	7	10 002	11 300,00	120 122	1,0	1 357,37
24 2	0	2	7	10 002	11 300,00	321	1,0	3,62
24 3	0	2	7	10 002	11 300,00	3 912	1,0	44,20
39 1	0	2	7	10 002	11 300,00	67 273	1,0	760,18
86 8	0	2	7	10 002	11 300,00	835	1,0	9,43
99 3	0	2	7	10 002	11 300,00	8 957	1,0	101,21
99 4	0	2	7	10 002	11 300,00	2 394	1,0	27,05
117 4	0	2	7	10 002	11 300,00	2 001	1,0	22,61
117 5	0	2	7	10 002	11 300,00	169	1,0	1,90
133 1	0	2	7	10 002	11 300,00	72 167	1,0	815,48
194 1	0	2	7	10 002	11 300,00	288 243	1,0	3 257,14
194 21	0	2	7	10 002	11 300,00	4 424	1,0	49,99
194 22	0	2	7	10 002	15 000,00	6 024	1,0	90,36
335 10	0	2	7	10 002	11 300,00	3 954	1,0	44,68
349 1	0	2	7	10 002	11 300,00	145 518	1,0	1 644,35
427 3	0	2	14	10 002	11 300,00	8 561	1,0	96,73
431 1	0	2	14	10 002	11 300,00	2 877	1,0	32,51
451 1	0	2	7	10 002	11 300,00	12 447	1,0	140,65
618 0	0	2	14	10 002	11 300,00	280	1,0	3,16
629 0	0	2	14	10 002	11 300,00	3 453	1,0	39,01
630 0	0	2	14	10 002	11 300,00	270	1,0	3,05
652 0	0	2	14	10 002	11 300,00	4 478	1,0	50,60
656 0	0	2	14	10 002	11 300,00	3 060	1,0	34,57
					<b>862 995,08 Kč</b>	<b>761 740</b>		<b>8 629,85</b>

parcela	díl	parskup	kultura	LV	cena za ha	výměra	%	Nájem
6 1	0	2	14	10 002	9 600,00	785	1,0	7,53
16 4	0	2	7	10 002	9 600,00	1 593	1,0	15,29
26 0	0	2	7	10 002	9 600,00	407	1,0	3,90
43 0	0	2	14	10 002	9 600,00	2 010	1,0	19,29
49 4	0	2	14	10 002	9 600,00	1 768	1,0	16,97
53 0	0	2	14	10 002	9 600,00	997	1,0	9,57
57 1	0	2	14	10 002	9 600,00	1 816	1,0	17,43
128 0	0	2	14	10 002	9 600,00	106	1,0	1,01
271 0	0	2	14	10 002	9 600,00	728	1,0	6,98
279 0	0	2	14	10 002	9 600,00	213	1,0	2,04
313 0	0	2	14	10 002	9 600,00	4 198	1,0	40,30
341 0	0	2	14	10 002	9 600,00	1 682	1,0	16,14
360 1	0	2	7	10 002	9 600,00	19 878	1,0	190,82
364 0	0	2	14	10 002	9 600,00	331	1,0	3,17
373 0	0	2	14	10 002	9 600,00	1 796	1,0	17,24
392 2	0	2	7	10 002	9 600,00	112	1,0	1,07
440 0	0	2	14	10 002	9 600,00	114	1,0	1,09
518 2	0	2	7	10 002	9 600,00	23 420	1,0	224,83
878 0	0	2	7	10 002	9 600,00	502	1,0	4,81
879 0	0	2	7	10 002	9 600,00	1 465	1,0	14,06
884 0	0	2	7	10 002	9 600,00	346	1,0	3,32
					<b>61 696,32 Kč</b>	<b>64 267</b>		<b>616,86</b>

**CELKEM:** 5 281 023,57 Kč      3 975 518      52 809 Kč





# Z DOSAVADNÍHO A NOVÉHO STAVU ÚDAJŮ KATASTRU NEMOVITOSTÍ

Stav		Označení pozemku parc. číslem	Výměra parcely		Druh pozemku	Typ stavby	Způsob využití	Způsob využití	Způsob využití	Nový stav		
			ha	m <sup>2</sup>						Díl přechází z pozemku označeného v katastru nemovitostí	Číslo listu vlastnictví	Výměra dílu ha m <sup>2</sup>
8	39 19	540/2	8 24	05	travní p.				2			
		540/4		15 14	travní p.				2	540/2	10002	15 14
		563/1		99	ostat.pl. neplodná půda				2	563	10002	99
		563/2		6 31	ostat.pl. neplodná půda				2	563	10002	6 31
		564/1		7 54	travní p.				2			
		564/7		2 70	04 travní p.				2	564/1	10002	2 70 04
		570/1		55 64	travní p.				2			
		570/9		2 54	78 travní p.				2	570/1	10002	2 54 78
		581/1		7 93	61 travní p.				0			
		581/5		26 15	travní p.				2	581/1	10002	26 15
		581/6		15	travní p.				2	581/1	10002	15
				22 54	40							

Dělit nebo scelovat pozemky lze jen na základě územního rozhodnutí, pokud podmínky pro ně nejsou stanoveny jiným rozhodnutím nebo opatřením.

## GEOMETRICKÝ PLÁN

pro rozdělení pozemku

Vyhotovil: **Gespol s.r.o., 353235803**  
 Jáchymovská 73  
 360 04 Karlovy Vary

Číslo plánu: **391-9/2008**

Okres: **Karlovy Vary**

Obec: **Horní Blatná**

Katastrální území: **Horní Blatná**

Mapový list: **DKM**

Kde způsobu určen výměr je určen podle § 77 odst. 2 vyhlášky č. 26/2007 Sb.

Dosavadním vlastníkům pozemků bylo poskytnuta možnost seznámit se v terénu s průběhem navrhovaných nových hranic, které byly označeny

Náležitosti a přesnosti odpovídá právním předpisům.

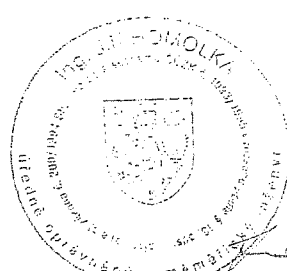

**Ing. Jiří Homolka**

Geometrický plán ověřil úředně oprávněný zeměměřický inženýr:

**Ing. Jiří Homolka**

Dne: **25.2.2008** Číslo: **37 / 08**

Úředně oprávněný zeměměřický inženýr odpovídá za odbornou úroveň geometrického plánu, za dosažení předepsané přesnosti a za správnost a úplnost náležitostí podle právních předpisů.

Katastrální úřad, katastrální pracoviště souhlasí s očíslováním parcel.



**12**

Souhlas katastrálního úřadu, katastrálního pracoviště potvrďuji:

**Jana Hušková**

Dne: **04-03-2008** Číslo: **260/2008**

Jeden výtisk geometrického plánu a předepsané přílohy jsou uloženy u katastrálního úřadu, katastrálního pracoviště.

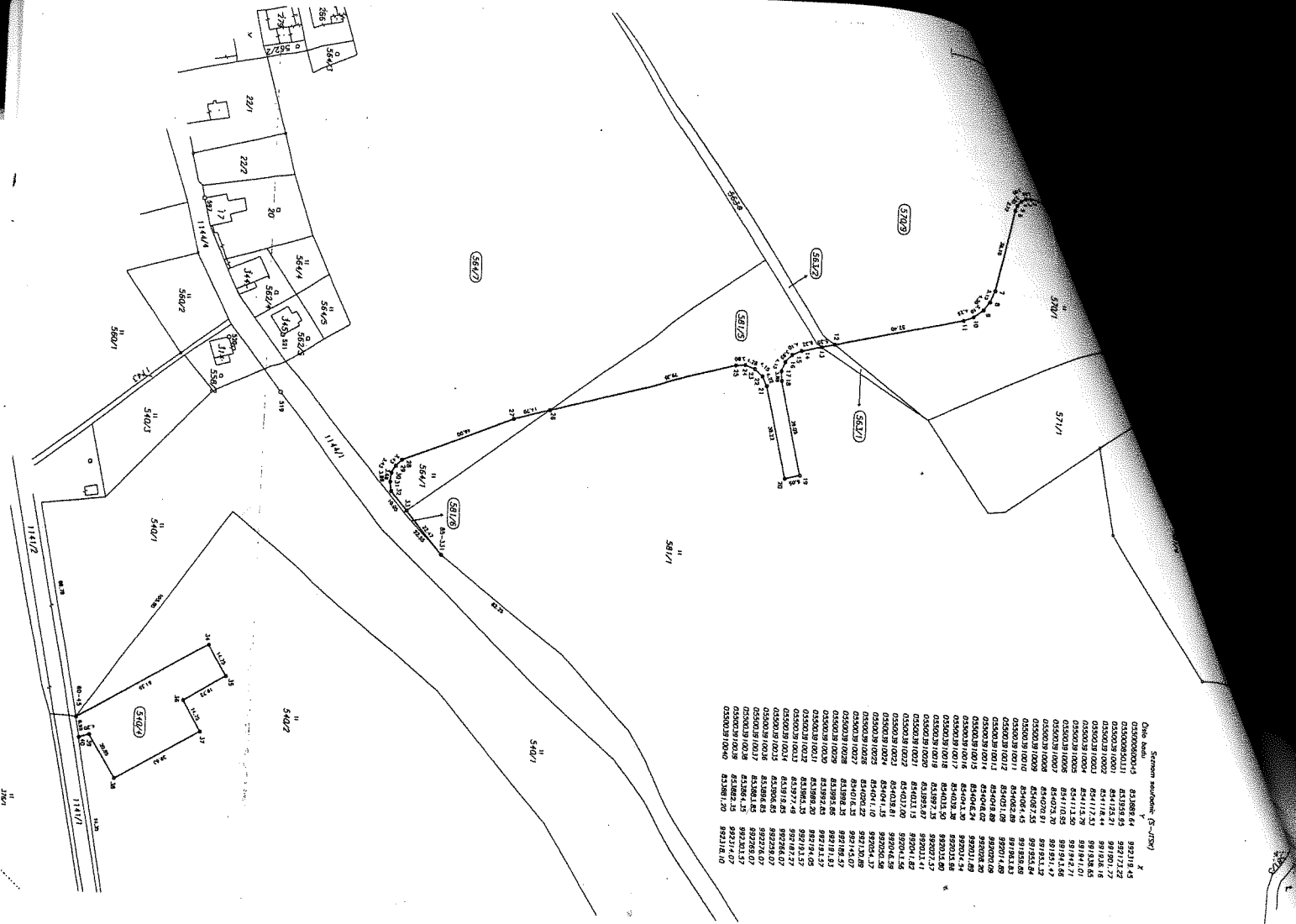

Site numbers and/or names (G-TS)

025000000014	63388/4	9921/8.14
025000000011	63338/5	9921/2.22
025000000001	64112/21	9918/0.77
025000000002	64112/21	9918/0.77
025000000003	64112/21	9918/0.77
025000000004	64112/21	9918/0.77
025000000005	64112/21	9918/0.77
025000000006	64112/21	9918/0.77
025000000007	64112/21	9918/0.77
025000000008	64112/21	9918/0.77
025000000009	64112/21	9918/0.77
025000000010	64112/21	9918/0.77
025000000011	64112/21	9918/0.77
025000000012	64112/21	9918/0.77
025000000013	64112/21	9918/0.77
025000000014	64112/21	9918/0.77
025000000015	64112/21	9918/0.77
025000000016	64112/21	9918/0.77
025000000017	64112/21	9918/0.77
025000000018	64112/21	9918/0.77
025000000019	64112/21	9918/0.77
025000000020	64112/21	9918/0.77
025000000021	64112/21	9918/0.77
025000000022	64112/21	9918/0.77
025000000023	64112/21	9918/0.77
025000000024	64112/21	9918/0.77
025000000025	64112/21	9918/0.77
025000000026	64112/21	9918/0.77
025000000027	64112/21	9918/0.77
025000000028	64112/21	9918/0.77
025000000029	64112/21	9918/0.77
025000000030	64112/21	9918/0.77
025000000031	64112/21	9918/0.77
025000000032	64112/21	9918/0.77
025000000033	64112/21	9918/0.77
025000000034	64112/21	9918/0.77
025000000035	64112/21	9918/0.77
025000000036	64112/21	9918/0.77
025000000037	64112/21	9918/0.77
025000000038	64112/21	9918/0.77
025000000039	64112/21	9918/0.77
025000000040	64112/21	9918/0.77