

VÝKAZ DOSAVADNÍHO A NOVÉHO STAVU ÚDAJŮ KATASTRU NEMOVITOSTÍ

Dosavadní stav			Nový stav													
Číslo parcely	Druh pozemku	Způsob využití	Označení pozemku parc. číslem	Výměra parcely		Druh pozemku	Způsob využití	Typ stavby	Způsob využití	Způsob určení výměr	Porovnání se stavem evidence právních vztahů					
				ha	m ²						Di přechází z pozemku označeného v katastru nemovitostí	Číslo listu vlastnictví	Výměra dílu	Označení dílu		
											ha	m ²				
72	54	zahrada	72/1	7	47	zahrada				2	72	665	7	47		
			72/2		6						zahrada	2	72	665		6
11	92	zahrada	140/1	11	74	zahrada				2	140	617	11	74		
			140/2		10						zahrada	2	140	617		10
			140/3		9						zahrada	2	140	617		9
196	85	zahrada	196/1	8	64	zahrada				2	196	301	8	64		
			196/2		21						zahrada	2	196	301		21
st.370	18	zast. pl.	st.370	6	11	zast. pl.				2	st.370	665	6	11		
			4315		7						zast. pl. ostatní plocha	2	st.370	665		7
2671/33	43	zahrada	2671/33	4	15	zahrada				2	2671/33	617	4	15		
			2671/265		28						zahrada	2	2671/33	617		28
	38	92			38	92										

*1) Rozdíl -1 m2 vzniklý zaokrouhlením výměr (bod 14.6 přílohy katastrální vyhlášky) u dosavadní parcely č.72





*2) Rozdíl +1 m2 vzniklý zaokrouhlením výměr (bod 14.6 přílohy katastrální vyhlášky) u dosavadní parcely č.140

1

Klad listů

2

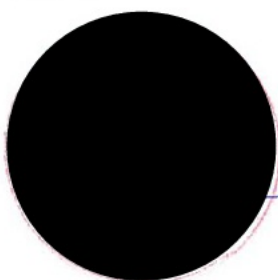
3

GEOMETRICKÝ PLÁN pro rozdělení pozemku	Geometrický plán ověřil úředně oprávněný zeměměřický inženýr:	Stejnopis ověřil úředně oprávněný zeměměřický inženýr:
	Jméno, příjmení: 	Jméno, příjmení: 
Číslo položky seznamu úředně oprávněných zeměměřických inženýrů: 2470/2009	Číslo položky seznamu úředně oprávněných zeměměřických inženýrů: 2470/2009	Číslo: 155/2022
Dne: 8.8.2022	Číslo: 167/2022	Dne: 17.8.2022
Naležitostní a přesnosti odpovídá právní předpisům	Tento stejnopis odpovídá geometrickému plánu v elektronické podobě uloženému v dokumentaci katastrálního úřadu.	Ověření stejnopisu geometrického plánu v listinné podobě.
Vyhotovitel: 	Katastrální úřad souhlasí s očištváním parcel.	
Číslo plánu: 1396-130/2022		
Okres: Hradec Králové	KÚ pro Královéhradecký kraj	
Obec: Čermilov	KP Hradec Králové	
Kat. území: Čermilov	PGP 1388/2022-602	
Mapový list: Jaroměř 3-8/31,3-8/32,3-8/42	2022.08.17 12:16:43 +02'00'	
Dosavadním vlastnickým pozemkům byla poskytnuta možnost seznámit se v terénu s průběhem navrhovaných nových hranic, které byly označeny předepsaným způsobem viz seznam souřadnic		

Výkaz údajů o bonitovaných půdně ekologických jednotkách (BPEJ) k parcelám nového stavu

Parcelní číslo podle		Kód BPEJ	Výměra		BPEJ na dílu parcely	Parcelní číslo podle		Kód BPEJ	Výměra		BPEJ na dílu parcely
katastru nemovitosti	zjednodušené evidence		ha	m ²		katastru nemovitosti	zjednodušené evidence		ha	m ²	
72/1		31911	7	47							
72/2		31911		6							
140/1		31911	11	74							
140/2		31911		10							
140/3		31911		9							
196/1		35411	8	52							
		31901		12							
196/2		35411		21							
2671/33		31911	4	15							
2671/265		31911		28							

Seznam souřadnic (S-JTSK)
Číslo bodu Souřadnice pro zápis do KN

Číslo bodu	Souřadnice pro zápis do KN		Kód kv.	Poznámka
	Y	X		
136-480	634491.60	1037031.05	4	Nezle stabilizovat
141-298	634443.06	1037052.16	4	Sloupek plotu
141-464	634459.03	1037043.14	4	Barva
141-465	634452.70	1037045.90	4	Barva
141-529	634469.51	1037052.70	4	Neznačen
149-41	634015.98	1037257.62	4	Barva na zdi
149-42	634020.35	1037281.27	4	Rozhraní plotu
149-54	633990.20	1037279.38	4	Kolík
149-97	634015.46	1037254.21	4	Barva na zdi
149-124	633974.00	1037276.85	4	Kolík
149-125	633974.02	1037277.66	4	Kolík
149-126	633989.82	1037277.03	4	Barva
171-151	633098.92	1037428.03	4	Plastový mezník
171-152	633098.35	1037431.03	4	Plastový mezník
171-157	633079.72	1037421.72	4	Kolík
171-158	633075.51	1037429.52	4	Kolík
1301-41	633078.97	1037423.11	4	Kolík
1	634453.94	1037046.40	4	Barva na plotě
2	634457.75	1037044.38	3	Sloupek plotu
3	634459.70	1037043.83	3	Sloupek plotu
4	634463.79	1037041.37	4	Barva na plotě
5	633098.84	1037428.47	4	Kolík-§ 91 odst.6)
6	633979.58	1037276.50	3	Kolík-§ 91 odst.6)
7	633984.91	1037276.42	3	Kolík-§ 91 odst.6)
8	633984.91	1037277.23	4	Barva-§ 91 odst.6)
9	633989.82	1037275.71	3	Kolík-§ 91 odst.6)
10	633991.04	1037274.51	3	Kolík-§ 91 odst.6)
11	633994.16	1037272.03	3	Kolík-§ 91 odst.6)
12	633994.47	1037272.42	3	Kolík-§ 91 odst.6)
13	634006.91	1037261.82	4	Kolík-§ 91 odst.6)
14	634016.14	1037258.47	4	Barva na zdi
15	633998.29	1037273.83	3	Kolík-§ 91 odst.6)
16	633991.61	1037279.15	3	Kolík-§ 91 odst.6)

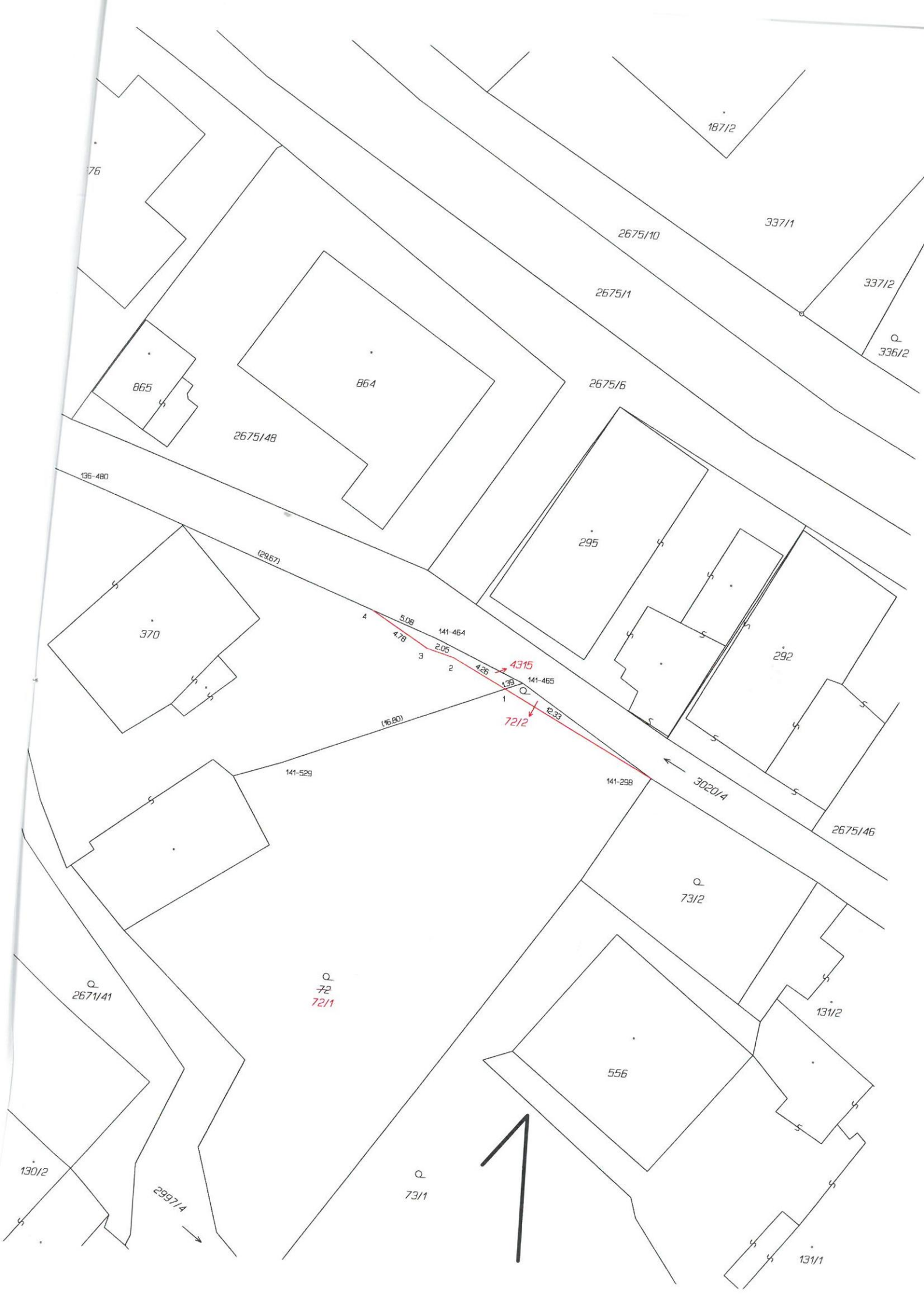

187/2

76

2675/10

337/1

2675/1

337/2

Q
336/2

865

864

2675/6

2675/48

136-480

295

292

370

(28.67)

5.08

141-464

4.78

2.05

3

2

4.26

4315

1.39

1

72/2

12.33

Q

141-465

141-529

141-298

3020/4

2675/46

Q
73/2

131/2

556

131/1

Q
2671/41

Q
72
72/1

Q
73/1

130/2

2997/4

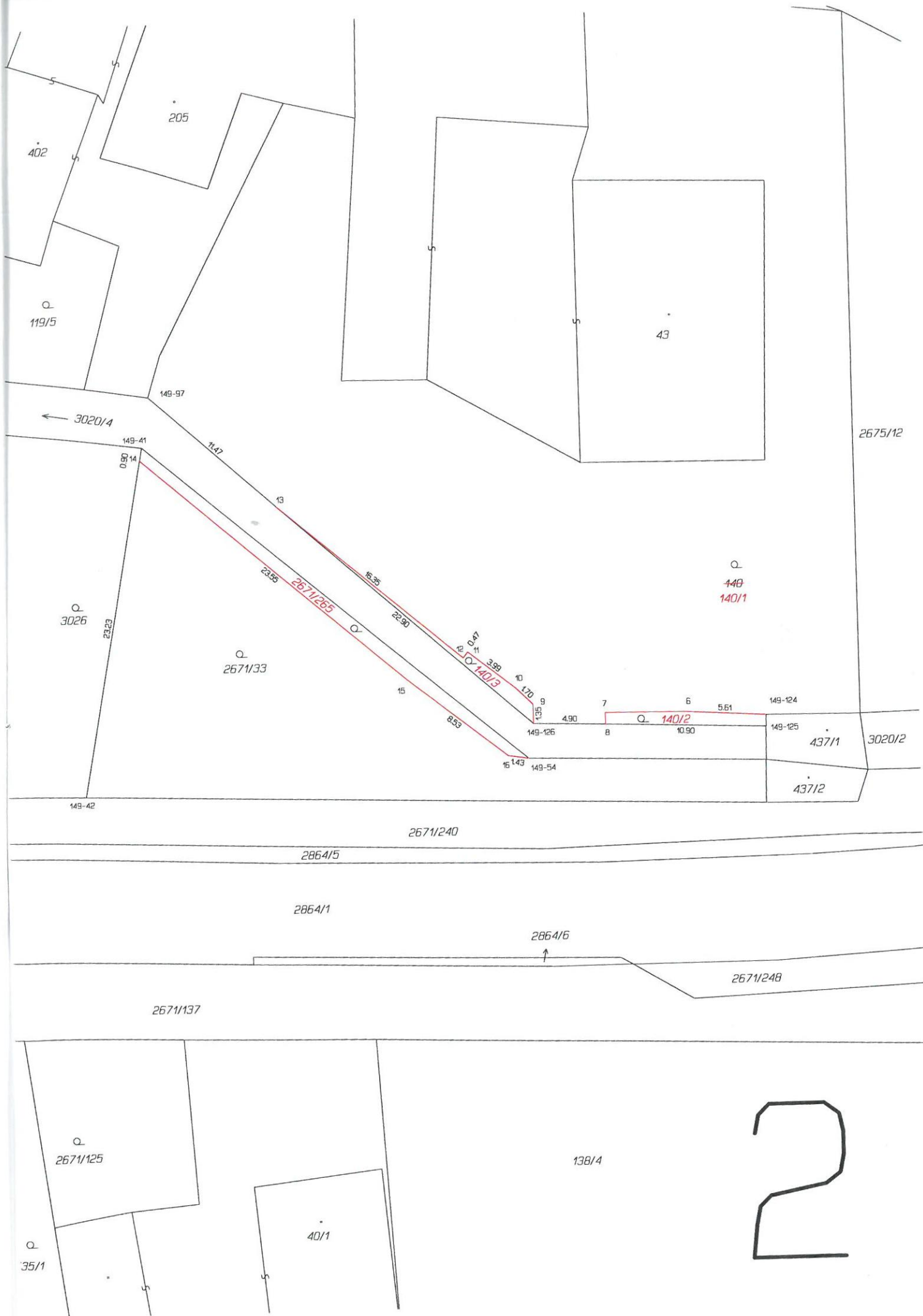

402

205

119/5

149-97

← 3020/4

149-41

0.99 14

1.47

13

23.55

2671/265

2671/33

23.23

149-42

15

16.55

22.90

0.47

3.99

10.170

1.35

4.90

15 143

149-54

140

140/1

43

2675/12

149-124

7

6

5.61

8

10.90

149-125

140/2

437/1

3020/2

437/2

149-42

2671/240

2864/5

2864/1

2864/6

2671/248

2671/137

2671/125

138/4

35/1

40/1

2

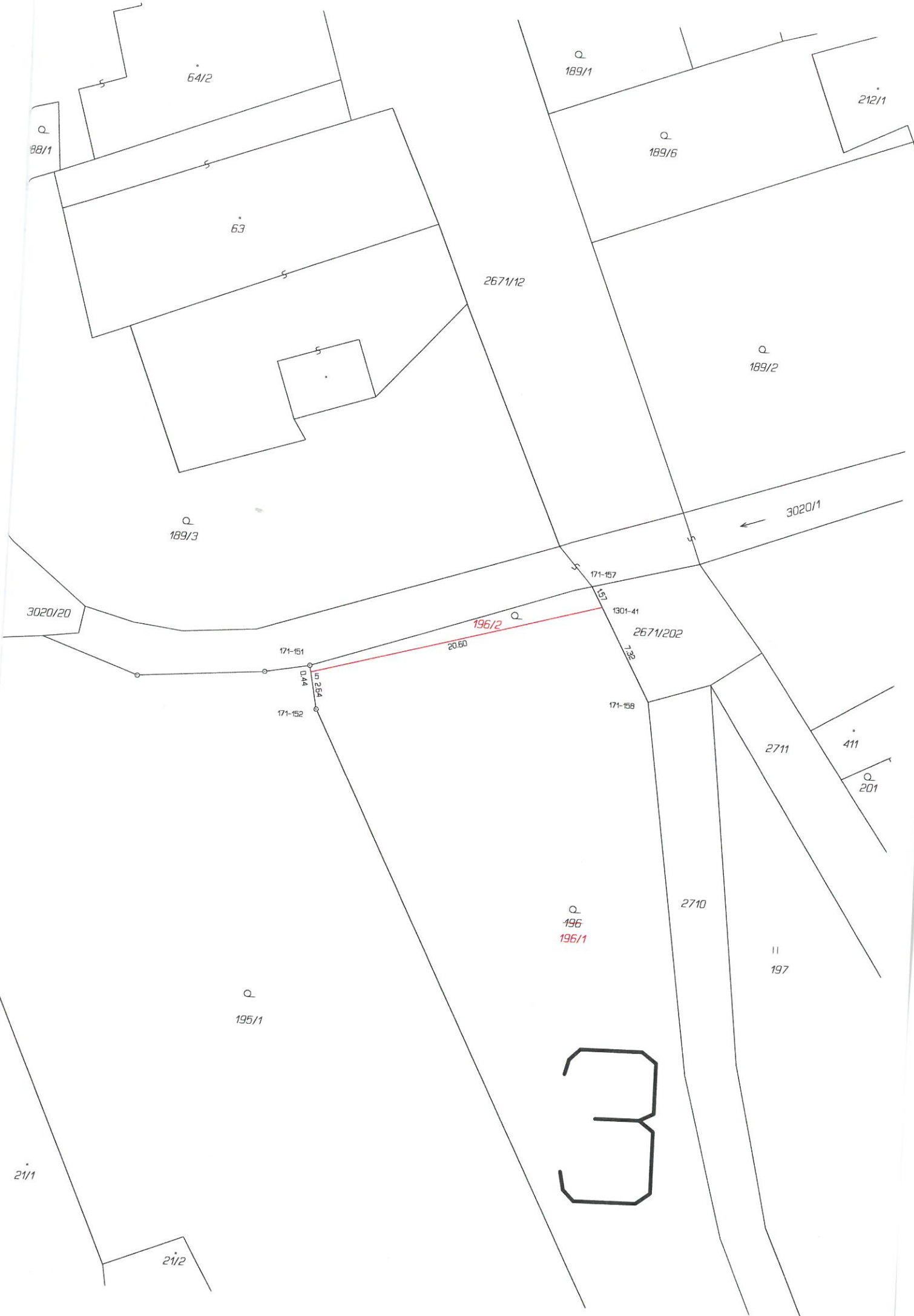

64/2

Q
189/1

212/1

Q
88/1

63

Q
189/6

2671/12

Q
189/2

Q
189/3

3020/1

3020/20

171-157

196/2

1301-41

2671/202

171-151

20.60

0.44
2.564

171-158

171-152

2711

411

Q
201

Q
196
196/1

2710

11
197

Q
195/1

33

21/1

21/2