

DODATEK č. 15

k Nájemní smlouvě č. 399N04/29

Smluvní strany:

Česká republika – Státní pozemkový úřad

sídlo: Husinecká 1024/11a, 130 00 Praha 3

zastoupený Ing. Pavlem Brandlem, ředitelem Krajského pozemkového úřadu
pro Karlovarský kraj

adresa Chebská 48/73, 36006 Karlovy Vary

IČO: 01312774

DIČ: CZ01312774

bankovní spojení: Česká národní banka

číslo účtu: 130016-3723001/0710

(dále jen „pronajímatel“)

– na straně jedné –

a

HORSKÝ STATEK ABERTAMY s.r.o.

sídlo : Rybniční 482, 362 35 Abertamy

IČ 62618873

DIČ CZ62618873

Zapsán v obchodním rejstříku vedeném Krajským soudem v Plzni oddíl C, vložka 6066

Osoba oprávněná jednat za právnickou osobu: Ing. Petr Zacharda, jednatel společnosti (dále jen „nájemce“)

– straně druhé –

uzavírají tento dodatek č. 15 k nájemní smlouvě č. 399N04/29

1. Pronajímatel a nájemce uzavřeli dne 31.1.2006 nájemní smlouvu č. 399N04/29, kterou je (*mimo jiné*) pronajat pozemek ve vlastnictví státu vedený u Katastrálního úřadu pro Karlovarský kraj Katastrálního pracoviště Karlovy Vary

obec	kat. území	druh evidence	parcela č.	výměra	druh pozemku
Boží Dar	Ryžovna	KN/pozemkové	407/1	8173 m ²	vodní plocha

(dále jen „nemovitá věc“)

2. Nájemce souhlasí a je srozuměn s tím, že pronajímatel přenechá třetí osobě místo k umístění **informačního panelu v rámci projektu Návštěvnícká infrastruktura 71 a 72** na nemovité věci. Bližší specifikace umístění informačního panelu na nemovité věci a jeho parametry jsou uvedeny na situačním náčrtu, který je nedílnou součástí tohoto

3. Skutečnost uvedená v bodě 2. tohoto dodatku nemá vliv na výši nájemného placeného nájemcem pronajímateli na základě smlouvy specifikované v bodě 1. tohoto dodatku.
4. Tento dodatek je vyhotoven ve třech stejnopisech, z nichž každý má platnost originálu. Jeden stejnopis přebírá nájemce a dva jsou určeny pro pronajímatele.
5. Tento dodatek nabývá platnosti a účinnosti dnem podpisu oběma smluvními stranami.
6. Ostatní ustanovení smlouvy nejsou tímto dodatkem č. 15 dotčena.
7. Smluvní strany po přečtení tohoto dodatku prohlašují, že s jeho obsahem souhlasí a že je shodným projevem jejich vážné a svobodné vůle, a na důkaz toho připojují své podpisy.

.....
Státní pozemkový úřad
Ing. Pavel Brandl
ředitel Krajského pozemkového úřadu
pro Karlovarský kraj

pronajímatel

Ing. Růžena Vrbová
zástupkyně ředitele

.....
HORSKÝ STATEK ABERTAMY s. r. o.
Ing. Petr Zacharda - jednatel společnosti

Za správnost: Ing. Ivana Stratilová

9/10 2

UMÍSTĚNÍ STOJANU NI 71 - 72 PRO NPR BOŽIDARSKÉ RAŠELINIŠTĚ

K.Ú. RYŽOVNA, P.P.Č. 407/1

DRUH POZEMKU: VODNÍ PLOCHA ZAMOKŘENÁ PLOCHA

VLASTNICKÉ PRÁVO: ČR

PRÍSLUŠNOST HOSPODAŘIT S MAJETKEM STÁ TU: STÁTNÍ POZEMKOVÝ ÚŘAD,
HUSINECKÁ 1024/11A, ŽIŽKOV, 130 00 PRAHA 3



© 2014, AOPK ČR, Správa CHKO Labské pískovce a KS Ústí nad Labem, zdroj dat: © AOPK ČR, © ČÚZK

umístění informačního panelu

0 50 100 metry



ŘEZ 1-1' - PÚDORYS
měř. 1:25

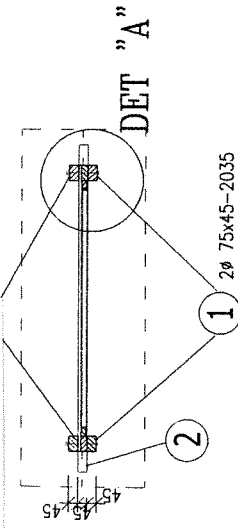
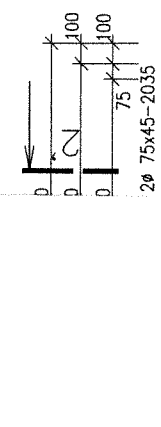

PÚDORYS STŘECHY měř. 1:25

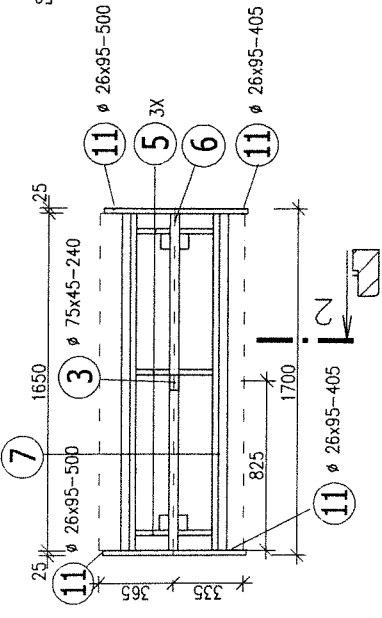

DET "A" měř. 1:5

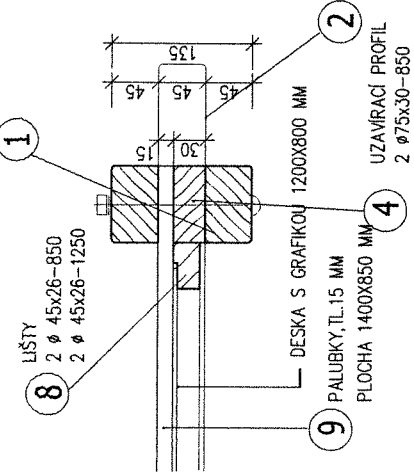

ŘEZ 2-2' měř. 1:25

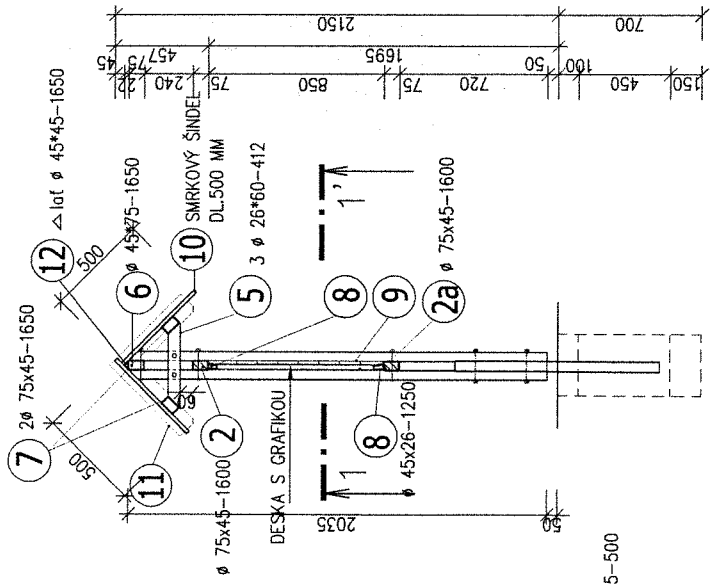

POHLED P1
měř. 1:25

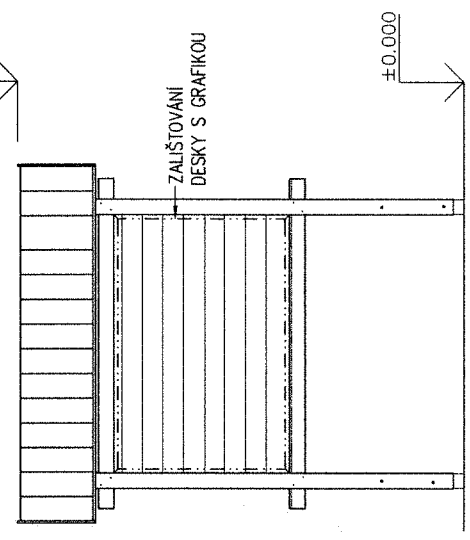

POHLED P2
měř. 1:25

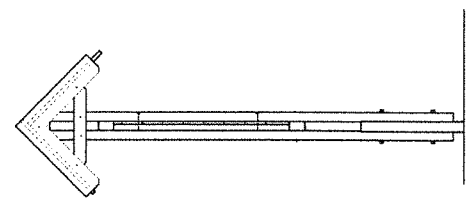

POZNÁMKA:

- DŘEVO PRO INFORMAČNÍ PANELE JE NAVRŽENO Z HRANĚNÉHO A DESKOVÉHO ŘEZIVA TR. SI, DOVOLENÁ VLHKOST DŘEVA JE MAX. 20 %.
- OSAZENÍ DO TERÉNU, PŘEPRAVA NA STANOVISĚ-NENÍ ŘEŠENA TÍMTO PROJEKTEM

OSAZENÍ DO TERÉNU:

NEJÍ SOUČÁSTÍ PROJEKTU
NÁVRH KOTVENÍ -VZ SAMOSTATNÁ PŘÍLOHA

NÁTĚRY:

- -ŘEZIVO OŠETŘENO BOCHEMITEM QB
- -LAZUROVACÍ NÁTĚR 3-NÁSOBNÝ ,LAZUROVACÍ(ku.pt.LUXOL),ODSTÍN OŘECH
- -ŠINDEL NAPUŠTĚN KARBOLINIEM NEBO LNĚNOU FERMEŽÍ

19.11.2013

Vypracoval HLAVÁČOVÁ ALENA	Zodp.projektant HLAVÁČOVÁ ALENA	Místo stavby ČR	Alena Hlaváčová Autonomní technik Ostravice 548
Investor AGENTURA OCHRANY PŘÍRODY A KRAJINY ČR KAPLANOVA 1931/1,148 00 PRAHA 11-CHODOV	Formát A3	Datum 10/2013	
Stavba INFORMAČNÍ PANEL STANDARD	Stupeň D05	Zak.číslo H/3/2013	
Profese STAVEBNĚ-ARCHITEKTONICKÁ	MĚŘÍTKO 1:25,1:5	Č. výkresu 2.1.	