

SMLOUVA O DÍLO
evid. č. ČSÚ: 276-2022-S

Česká republika – Český statistický úřad

se sídlem: Na padesátém 81, 100 82 Praha 10 - Strašnice

IČO: 00025593

zastoupený: [REDACTED]

bankovní spojení: [REDACTED]

číslo účtu: [REDACTED]

(dále jen „objednatel“) na straně jedné

a

ASTRON print, s.r.o.

se sídlem: Mladoboleslavská 1128; 197 00 Praha 9 Kbely

IČO: 26155222

DIČ: CZ26155222

zastoupený: [REDACTED]

Bankovní spojení: [REDACTED]

Číslo účtu: [REDACTED]

(dále jen „zhotovitel“) na straně druhé

uzavřeli níže uvedeného dne, měsíce a roku tuto smlouvu o dílo, jež je prováděcí smlouvou k rámcové smlouvě ze dne 9. prosince 2021, evid. č. ČSÚ 168–2021–R (dále jen „rámcová smlouva“):

I.

Předmětem této smlouvy je:

Zhotovení a dodávka tiskovin ČSÚ (dále také jen „dílo“):

1. Výkaz ICT 5-01

formát 3x A3 – falcovat na A4 a vkládat do sebe

náklad 350 ks

barevnost 1/1

papír BO 80g/m²

Distribuce a balení – balení do folie po 100 ks. Dodat na adresu Český statistický úřad, [REDACTED], Na padesátém 81, Praha 10.

2. Výkazy SP

formát A4

papír bezdřevý ofset 80g/m²

barevnost 1/1

SP 1-12 – náklad 12 120 ks

Vstupní dotazník – náklad 620 ks

Balení – do folie max. po 250 ks od typu. Vstupní dotazník nevkládat dovnitř výkazu, ale dodat balené zvlášť.

Distribuce – 20 ks od výkazu vč. dotazníku dodat na adresu Český statistický úřad, Na padesátém 81, Praha 10. Zbytek dodat na adresu Krajská správa ČSÚ, Jezuitská 2, 601 59 Brno. Distribuovat v lepenkových krabicích.

3. Výkazy ZEM a Osev

papír bezdřevý ofset 80g/m²
barevnost 1/1

A. formát A4

Zem 1-02 – náklad 4 140 ks

Zem 1-12 – náklad 820 ks

Zem 2-02 – náklad 1 960 ks

Zem 3-01 – náklad 1 610 ks

Zem 7-02 – náklad 5 880 ks

Zem V6 – náklad 1 500 ks

Zem V7 – náklad 1 970 ks

Zem V8 – náklad 1 470 ks

Zem V9 – náklad 2 120 ks

B. formát A3 – falcovat na A4

Osev 3-01 – náklad 8 150 ks

C. formát 2x A3 – falcovat na A4 a vkládat do sebe

Zem 6-01 – náklad 6 000 ks

Distribuce a balení – balení do folie max. po 250 ks, odděleně podle typu výkazu. Distribuce v lepenkových krabicích podle přiloženého distribučního seznamu (příloha P3).

4. Publikace Cizinci v ČR

formát A4

náklad 700 ks

vazba V2

obal – barevnost 4/0 + lamino lesk 1/0; papír lesklá křída 250g/m²

blok – barevnost 4/4 (strany 63 – 72 a 170 – 172), ostatní 1/1; papír bezdřevý ofset 90g/m²; počet stran 240

Distribuce a balení – podle přiloženého distribučního seznamu (příloha P2). Vratky publikací a zbytek nákladu (145 ks) doručit na adresu Český statistický úřad, Na padesátém 81, Praha 10.

5. Leták DanteWeb

formát 99 x 210 mm

náklad 5 695 ks

barevnost 4/4

papír 300g/m² lesklá křída

Distribuce a balení – podle přiloženého distribučního seznamu (příloha P4).

6. Výkaz TI

formát 3x A3 – falcovat na A4 a vkládat do sebe

náklad 800 ks

barevnost 1/1

papír bezdřevý ofset 80g/m²

Distribuce a balení – balení do folie po 100 ks. Dodat na adresu Český statistický úřad, Na padesátém 81, Praha 10.

Tiskové podklady – soubory PDF. Dílo bude zhotoveno v nejvyšší jakosti a kvalitě.

II.

Zhotovitel se zavazuje dílo zhotovit a dodat objednateli do místa předání plnění nejpozději do 8. 12. 2022.

III.

Smluvní strany se dohodly na ceně předmětu plnění ve výši 121 650,00 Kč (slovy: jedno sto dvacet jedna tisíc šest set padesát korun českých) bez DPH za tisk a ve výši 7 960,00 Kč (slovy: sedm tisíc devět set šedesát korun českých) bez DPH za distribuci. Celková cena předmětu plnění je 129 610,00 Kč (slovy: jedno sto dvacet devět tisíc šest set deset korun českých) bez DPH.

IV.

1. Záruční doba na předmět plnění dle této smlouvy je (24) dvacet čtyři měsíců od převzetí díla objednatelům bez výhrad. Další obchodní podmínky této smlouvy jsou stanoveny rámcovou smlouvou.
2. Tato smlouva je sepsána v třech vyhotoveních s platností originálu, po jednom pro zhotovitele a po dvou vyhotoveních pro objednatele.
3. Tato smlouva nabývá platnosti dnem podpisu poslední smluvní strany a účinnosti dnem jejího uveřejnění v registru smluv podle zákona č. 340/2015 Sb., o zvláštních podmínkách účinnosti některých smluv, uveřejňování těchto smluv a o registru smluv (dále jen „zákon o registru smluv“).
4. Smluvní strany se dohodly, že uveřejnění této smlouvy v registru smluv podle zákona o registru smluv zajistí objednatel. Zhotovitel uděluje s uveřejněním této smlouvy, jakož i rámcové smlouvy, včetně osobních údajů v nich obsažených, bezvýhradní souhlas.

V Praze dne 22.11.2022

V Praze, dne 11/11 2022

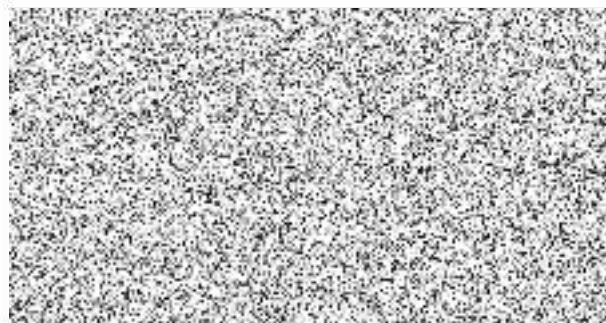

Příloha P1 – Ceny tiskovin

Příloha P2 – Distribuční seznam_Cizinci v CR

Příloha P3 – Distribuční seznam_ZEM a Osev

Příloha P4 – Distribuční seznam_DanteWeb

Příloha P1 - Ceny tiskovin ke smlouvě o dílo č. 276-2022-S

Název položky	Nabídková cena (Kč bez DPH)	
	polygrafické služby	doprava
Výkaz ICT 5-01	3 150,00	300,00
Výkaz SP	8 100,00	960,00
Výkazy ZEM a Osev	39 150,00	2 800,00
Cizinci v ČR	60 250,00	800,00
Leták DanteWeb	6 640,00	2 800,00
Výkaz TI	4 360,00	300,00

Celková nabídková cena (Kč bez DPH)

129 610,00

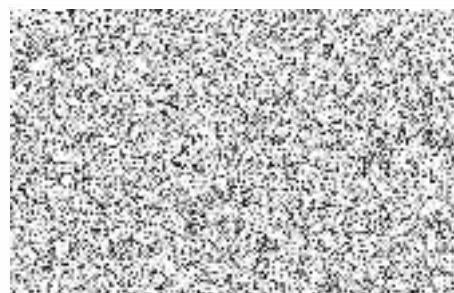

LINHCR		Náměstí Kinských 6	Praha 5	15000	5
NROCS		Na Václavce 1139/9	Praha 5	15000	3
UJOP		Vratislavova 10	Praha 2	12000	2
Svaz měst a obcí ČR	(budova Konopceových centra)	5. května 1640/65	Praha 4	14000	2
Českomoravská konfederace odborných svazů		Nám. W. Churchilla 2	Praha 3	13000	2
Krajský úřad Jihočeského kraje	odbor sociálních věcí a zdravotnictví	U Žimního stádku 1652/2	České Budějovice	37001	2
Krajský úřad Jihomoravského kraje		Žerotínovo nám. 3/5	Brno	60200	2
Magistrát statutární město Brno	odbor regionálního rozvoje	Dominikánské nám. 1	Brno	60200	2
Krajský úřad Karlovarského kraje	odbor sociálních věcí	Závodní 353/88	Karlovy Vary	36006	2
Krajský úřad Královéhradeckého kraje	odbor sociálních věcí a zdravotnictví	Přivovratské náměstí 1245	Hradec Králové	50003	2
Krajský úřad Libereckého kraje	odbor sociálních věcí, bezpečnosti a problematiky menšin	U Jozu 543/2a	Liberec 2	46001	2
Krajský úřad Kraje olomouckého	odbor sociálních věcí	Jeremenkova 40a	Olomouc	77900	2
Krajský úřad Moravskoslezského kraje	odbor sociálních věcí	26. října 117	Ostrava	70218	2
Krajský úřad Pardubického kraje	odbor sociálních věcí	Komenského nám. 125	Pardubice	53002	2
Krajský úřad Středočeského kraje	odbor sociálních věcí	Škroupova 18	Píseň	36100	2
Magistrát hl. m. Prahy	sociálnísta národnostních menšin a cizinců	Mariánské nám. 2	Praha 1	11000	2
Krajský úřad Středočeského kraje	odbor sociálních věcí	Zborovská 11	Praha 5	15000	2
Krajský úřad Ústeckého kraje	odbor sociálních věcí a zdravotnictví	Velká Hradební 48 (v budově Národního domu)	Ústí nad Labem	40001	2
Krajský úřad kraje Vysočina	odbor sekretariátu hejtmána	Zúzkova 57	Jihlava	58601	2
Krajský úřad Zlínského kraje	kancelář hejtmána	6. Tomáše Bati 21	Zlín	76001	2
Ministerstvo zdravotnictví ČR	náměstek pro zdravotní péči	Palečského nám. 4	Praha 2	12000	2
Ministerstvo kultury	ředitelka odboru regionální a národnostní kultury	Maléřská náměstí 1	Praha 1	11000	2
Ministerstvo spravedlnosti	ředitelka legislativního odboru	Výšehradská 16	Praha 2	12000	2
Ministerstvo financí	ředitel odboru 19 - odbor financování kapael státního rozpočtu II	Letenská 15	Praha 1	11000	2
Ministerstvo pro místní rozvoj	ředitel odboru politiky vývoje	Staroměstské nám. 6	Praha 1	11000	2
Ministerstvo zahraničních věcí ČR	ředitel odboru konzulárních koncepcí a metodik	Londýnská nám. 6	Praha 1	11000	2
Úřad vlády - Výbor pro správu cizinců		Vladislavova 4	Praha 1	11000	2
Ministerstvo práce a sociálních věcí ČR		Na počárním právu 1/376	Praha 2	12000	5
Ministerstvo dopravy ČR		nábř. L. Svobody 1222/12	Praha 1	11000	2
Ministerstvo zemědělství a obchodu		Na Framěšku 32	Praha 1	11015	1
Městský úřad Havlíčkův Brod	Oddělení řízení projektů	Havlíčkovo náměstí 57	Havlíčkův Brod	58201	1
UMC Praha - Libuš		Libušská 35/200	Praha 4 - Libuš	14200	1
Úřad městské části Praha 14	odbor sociálních věcí a zdravotnictví	Bratři Venclovi 1073/8	Praha 9 - Cerný Most	19800	1
MC Praha 12	odbor školství, kultury a vzdělávání	Pláková 830/25	Praha 4 - Modřany	14331	1
MC Praha 13	oddělení prevence a rozvoje soc. služeb	Silněná náměstí 2580/13	Praha 13	15800	1
MC Praha 3	odbor sociálních věcí oddělení sociální prevence	Havlíčkovo náměstí 700/9	Praha 5	13200	1
MC Praha 7	vedoucí odd. integrace cizinců a národnostních menšin	Nábř. kpt. Jaroše 1000	Praha 7	17000	1
MC Praha 10	oddělení sociální prevence	Vršovická 1429/68	Praha 10	10138	1
MC Praha 11	oddělení zdravotnictví a integrace cizinců	Ocelkova 627/1	Praha 415	149 41	1
MC Praha 17	vedoucí sociálního odboru	Zatonského 291/12b	Praha 17 - Řepy	16300	1
MC Praha 9	záložnice starosty	Školovská 14/324	Praha 9	15000	1
MC Praha 5	odbor sociální problematiky	14. října 4	Praha 5	150 022	1
Statutární město Karlovy Vary	koordinátor sociálního rozvoje	Moskevská 21	Karlovy Vary	36100	1
Statutární město Teplice	náměstkyň primátora	náměstí Svobody 2	Teplice	415951	1
Kancelář Poslanecké sněmovny	Parlamentní knihovna	Sněmovní 4	Praha 6	11000	1
Národní technická knihovna	Knihovna	Technická 827/10	Praha 6	16001	1
Národní muzeum	Knihovna	Vinohradská 1	Praha 1	11000	1
Památník Národního písemnictví	Knihovna	Strahovské nádvy. 1/132	Praha 1	11000	1
Vědecká knihovna		Ostružnická 362/3	Olomouc	77900	1
Středočeská vědecká knihovna		Gen. Klášbna 1641	Kladno	27201	1
Jihočeská vědecká knihovna		Na Šaštech 27	České Budějovice	37001	1
Studijní a vědecká knihovna Píseňského kraje		Smetanovy sady 2	Píseň	36100	1
Krajská vědecká knihovna		Rumiancevova 1362/1	Liberec	46001	1
Severočeská vědecká knihovna		W. Churchilla 3	Ústí nad Labem	40001	1
Studijní a vědecká knihovna		Hradecká 1250/2	Hradec Králové	50003	1
Moravskoslezská vědecká knihovna		Prokešovo nám. 9	Ostrava	70200	1
Krajská knihovna Vysočiny		Havlíčkovo nám. 87	Havlíčkův Brod	58001	1
Krajská knihovna		Závodní 378/84	Karlovy Vary	36006	1
Krajská knihovna		Pernšpynské nám. 77	Pardubice	53002	1
Krajská knihovna F. Bartoše		Váveřkova 7040	Zlín	76001	1
Městská knihovna v Praze		Mariánské nám. 1/98	Praha 1	11000	1
Ministerstvo vnitra - OAMP		Nad Štolou 3	Praha 7	17000	P. O. BOX 21/OAM
Ministerstvo vnitra - OBP		Nad Štolou 3	Praha 7	17000	P. O. BOX 21/OAM
Ministerstvo vnitra - OPK		Nad Štolou 3	Praha 7	17000	P. O. BOX 21/OAM
Ministerstvo vnitra - odbor vzdělávání a správ policejního školství		Nad Štolou 3	Praha 7	17000	P. O. BOX 21/OAM
Český statistický úřad		Nám. Dr. Edvarda Beneše 585/26	Liberec 1	46001	3
Český statistický úřad		Na Padesátém 3205/81	Praha 10	10082	145
					700

Příloha P3 – Distribuční seznam pro výkazy ZEM a Osev

KS ČSÚ	Adresa	Kontaktní osoba			Zem1-02	Zem2-02	Zem3-01	Zem6-01	Zem7-02	Zem1-12	Osev3-01	Zem V6	Zem V7	Zem V8	Zem V9
		Jméno	Mobil	E-mail											
Centrála	Na padesátém 81 100 82 Praha 10				20	20	20	20	20	20	8150	20	20	20	20
Hl. m. Praha	Na padesátém 81 100 82 Praha 10				40	25	20	70	50	0	0	20	20	20	20
Středočeský kraj	Na padesátém 81 100 82 Praha 10				400	230	190	960	1200	0	0	210	300	250	300
České Budějovice	Žitkova 1 370 77 České Budějovice				950	270	210	860	1200	800	0	500	500	410	490
Pizeň	Slovanská alej 36 326 64 Pizeň				350	110	80	280	380	0	0	60	80	70	80
Karlovy Vary	Závodní 360/04 360 06 Karlovy Vary				100	30	20	60	60	0	0	10	10	10	10
Ústí nad Labem	Spálova 2684 400 11 Ústí nad Labem				190	90	70	500	480	0	0	120	200	140	210
Liberec	nám. Dr. E. Beneše 26 460 01 Liberec 1				180	60	70	100	70	0	0	30	20	20	40
Hradec Králové	Myslivečkova 914 500 03 Hradec Králové 3				270	130	110	400	340	0	0	110	140	70	140
Pardubice	V Ráji 872 531 53 Pardubice				170	120	110	210	310	0	0	60	70	60	80
Jihlava	Ke Skalce 30 586 01 Jihlava				400	230	150	310	520	0	0	80	90	80	100
Brno	Jezuitská 2 601 59 Brno				300	300	190	1400	520	0	0	110	300	160	270
Olomouc	Jeremenkova 1142/42 772 11 Olomouc				200	100	80	280	290	0	0	80	100	70	110
Zlín	Iř. Tomáše Bati 1565 761 76 Zlín				250	110	140	320	110	0	0	30	60	30	170
Ostrava	Repinova 17 702 03 Ostrava				320	135	150	230	330	0	0	60	60	60	80
CELKEM					4140	1960	1610	6000	5880	820	8150	1500	1970	1470	2120

Příloha P4 - Distribuční seznam leták DanteWeb

Krajská správa ČSÚ	Adresa	Kontaktní osoba	e-mail	telefon	Náklad
Ústředí	Na padesátém 81 100 82 Praha 10				5
Hl. m. Praha	Na padesátém 81 100 82 Praha 10				850
Středočeský kraj	Na padesátém 81 100 82 Praha 10				50
České Budějovice	Žižkova 1 370 77 České Budějovice				60
Plzeň	Slovanská alej 36 326 64 Plzeň				80
Ústí nad Labem	Špálova 2684 400 11 Ústí nad Labem				4200
Karlovy Vary	Závodní 360/94 360 06 Karlovy Vary				50
Liberec	nám. Dr. Edvarda Beneše 26 460 01 Liberec 1				50
Hradec Králové	Myslivečkova 914 500 03 Hradec Králové 3				200
Pardubice	V Ráji 872 531 53 Pardubice				0
Jihlava	Ke Skalce 30 586 01 Jihlava				0
Brno	Jezuitská 642/2 601 59 Brno				0
Olomouc	Jeremenkova 1142/42 772 11 Olomouc				0
Zlín	tř. Tomáše Bati 1565 761 76 Zlín				100
Ostrava	Repinova 17 702 03 Ostrava				50
CELKEM					5 695