

## VÝKAZ DOSAVADNÍHO A NOVÉHO STAVU ÚDAJŮ KATASTRU NEMOVITOSTÍ

Dosavadní stav			Nový stav															
Označení pozemku parcelním číslem	Výměra parcely		Druh pozemku	Označení pozemku parcelním číslem	Výměra parcely		Druh Pozemku	Typ stavby	Způsob určení výměr	Porovnání se stavem evidence právních vztahů								
	ha	m²			Způsob Využití	ha				m²	Způsob Využití	Způsob Využití	Díl přechází z pozemku označeného v		Číslo listu vlastnictví	Výměra dílu		Označení dílu
													katastru nemovitostí	dřívější poz.evidenci		ha	m²	
462/4	7	15	ostat.pl. manipulační pl.	462/4	3	50	ostat.pl. manipulační pl.											
				462/9	2	30	ostat.pl. manipulační pl.			2	462/4	10001		2	30			
				462/10	1	34	ostat.pl. manipulační pl.			2	462/4	10001		1	34			
*1)	7	15			7	14												

\*1) Rozdíl v součtu výměr v důsledku zaokrouhlení číselně určených výměr podle § 82 odst.2 katastrální vyhlášky.

### Seznam souřadnic (S-JTSK)

Bod číslo :	Y	X	Kód kv.	Poznámka
68-159	681329.44	978264.95	3	znak z plastu
389-9	681295.15	978269.06	3	zapuštěný hřeb
409-5	681293.78	978266.01	3	znak z plastu
409-6	681298.25	978250.70	3	značka barvou
409-16	681388.99	978271.46	3	značka barvou
1	681327.64	978257.42	3	znak z plastu

GEOMETRICKÝ PLÁN	Geometrický plán ověřil úředně oprávněný zeměměřický inženýr :	Stejnopis ověřil úředně oprávněný zeměměřický inženýr:
pro rozdělení pozemku	Jméno, příjmení: <b>Ing. Jana Segešová</b>	Jméno, příjmení: <b>ing. Jana SEGEŠOVÁ</b>
	Číslo položky v seznamu úředně oprávněných zeměměřických inženýrů : <b>2444/2009</b>	Číslo položky v seznamu úředně oprávněných zeměměřických inženýrů : <b>2444/2009</b>
	Dne : 19.1.2022      Číslo: 13/2022	Dne : <b>24-01-2022</b> Číslo: <b>24/2022</b>
	Náležitosti a přesnosti odpovídá právním předpisům.	Tento stejnopis odpovídá geometrickému plánu v elektronické podobě uloženému v dokumentaci katastrálního úřadu.
Vyhotovitel : <b>Geodézie Jizerky s.r.o.</b> Zlatá 1865/10 466 02 Jablonec nad Nisou 2 Tel : 736 643 283	<b>Katastrální úřad souhlasí s ocíslováním parcel.</b>	<b>Ověření stejnopisu geometrického plánu v listinné podobě.</b>
Číslo plánu : <b>1888-117/2021</b>	KÚ pro Liberecký kraj KP Jablonec nad Nisou Ing. Jana Zieglerová PGP - 68/2022-504 2022.01.24 08:11:16 CET	
Okres : <b>Jablonec nad Nisou</b>		
Obec : <b>Jablonec nad Nisou</b>		
Kat. území : <b>Rýnovice</b>		
Mapový list : <b>Liberec 2-9/12</b>		
Dosavadním vlastníkům pozemků byla poskytnuta možnost seznámit se v terénu s průběhem navrhovaných nových hranic, které byly označeny předepsaným způsobem : znaky z plastu, zapuštěným hřebem		

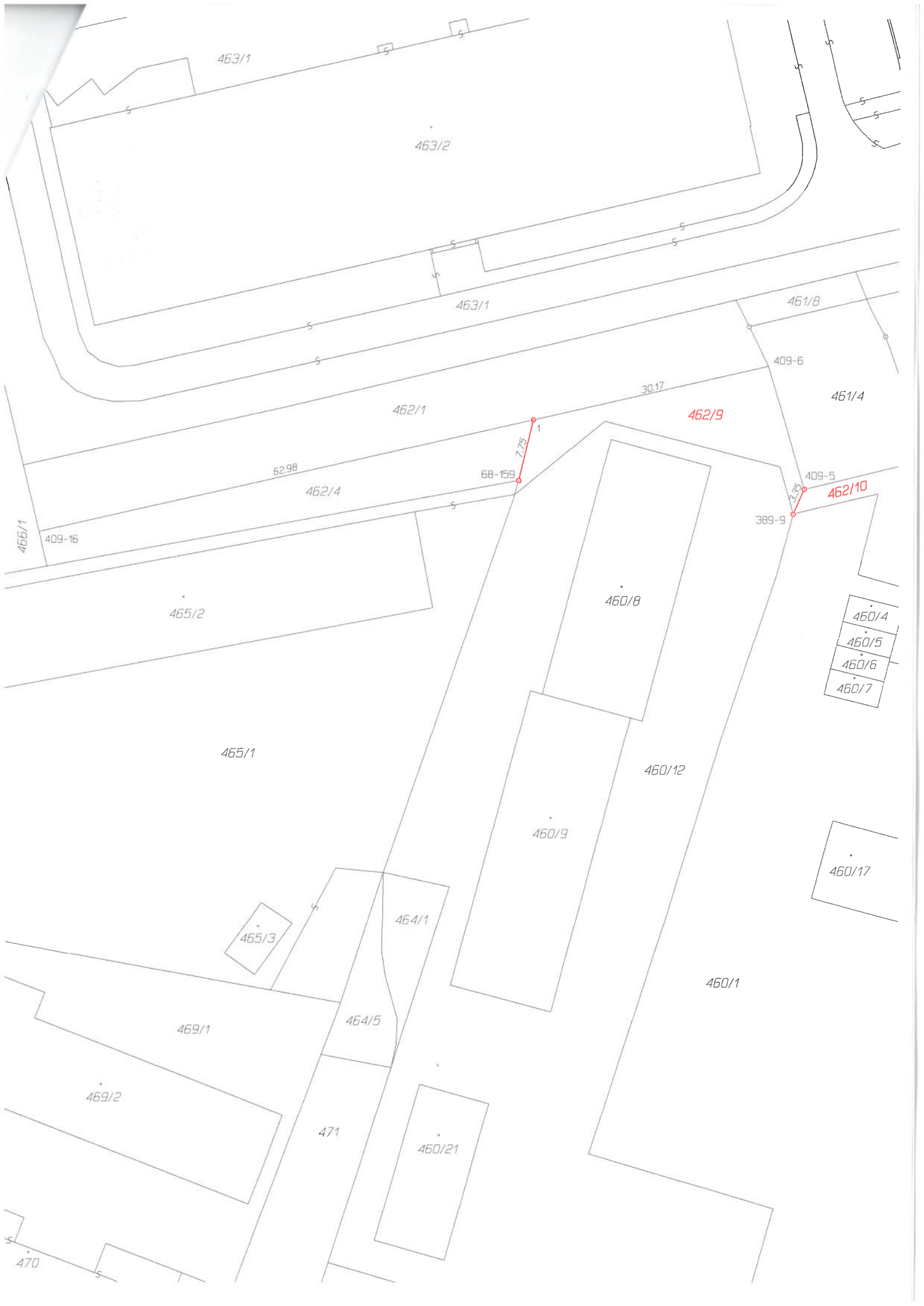

463/1

463/2

463/1

461/8

409-6

461/4

462/1

462/9

62.98

68-159

7.25

30.17

409-5

462/10

389-9

466/1

409-16

465/2

465/1

460/8

460/4

460/5

460/6

460/7

460/12

460/9

460/17

460/1

465/3

464/1

469/1

464/5

469/2

471

460/21

470