

**DODATEK č. 1**  
**ke Smlouvě o dílo a poskytování služeb následné péče o zeleň č. D1**  
**60/22 ze dne 27. 4. 2022**  
(dále jen „**Dodatek**“)

Níže uvedeného dne následující Smluvní strany:

**Objednatel:** Veřejná zeleň města Brna, příspěvková organizace  
se sídlem: Kounicova 1013/16a, 602 00 Brno  
zastoupen: Ing. Jozef Kasala, ředitel příspěvkové organizace  
IČO: 62161521  
DIČ: CZ62161521  
Bankovní spojení: [REDAKCE]  
Číslo účtu: [REDAKCE]  
Kontaktní osoba: Ing. Alexandra Koutná  
zapsán v obchodním rejstříku u Krajského soudu v Brně pod sp. zn. Pr 9  
ve věcech smluvních je oprávněn jednat: Ing. Jozef Kasala  
ve věcech technických je oprávněn jednat: Ing. Alexandra Koutná

(dále jen „**Objednatel**“)

a

**Zhotovitel:** Ekostavby Brno, a.s.  
se sídlem: U Svitavy 2, 618 00 Brno  
IČO: 469 74 687  
DIČ: CZ469 74 687  
bankovní spojení: [REDAKCE] číslo účtu [REDAKCE]  
zastoupen: Ing. Jiří Pavlíček, předseda představenstva  
Ing. Libor Vajík, místopředseda představenstva  
Lydie Zájedová, místopředseda představenstva  
zapsán v obchodním rejstříku vedeném Krajským soudem v Brně, sp. zn. B 911  
Kontaktní osoba: Ing. Jiří Pavlíček

(dále jen „**Zhotovitel**“)

(Objednatel a Zhotovitel dále jednotlivě též jen „**Smluvní strana**“ nebo společně „**Smluvní strany**“)

uzavírají v souladu s § 1746 odst. 2 zák. č. 89/2012 Sb., občanský zákoník, ve znění pozdějších předpisů (dále jen „**OZ**“) tento Dodatek, kterým se mění a doplňuje Smlouva o dílo a poskytování služeb následné péče o zeleň (č. smlouvy Objednatel D1 60/22; č. smlouvy Zhotovitele 20/2022), uzavřená mezi smluvními stranami dne 27. 4. 2022 v návaznosti na výsledek zadávacího řízení na veřejnou zakázku s názvem „*Revitalizace Staré Ponávky – etapa 10.3 Rybářská stezka*“ (dále jen „**Smlouva**“), jejímž předmětem je provedení stavebních prací na stavebních objektech: SO 01 Ponávka v km 0,445 – 0,575 a SO 02 Kompenzační opatření za kácené dřeviny a poskytnutí služeb následné péče o zeleň po dobu 5 let od převzetí díla (dále jen „**Stavba**“).

### **Čl. I. Předmět Dodatku**

- 1) Smluvní strany se dohodly, že v rámci Stavby je nezbytné zajistit provedení jiných prací než těch, které byly obsahem předané projektové dokumentace či v odlišném rozsahu oproti Smlouvě či v důsledku vnějších objektivních okolností již není třeba některé činnosti realizovat, popřípadě je vhodné je realizovat jiným způsobem.
- 2) Rozsah dohodnutých změn je definován obsahem změnového listu č. 1, který je nedílnou součástí tohoto Dodatku v příloze č. 1.
- 3) Smluvní strany prohlašují, že změna Smlouvy je realizována souladně se Smlouvou a ustanovením § 222 zákona č. 134/2016 Sb., o zadávání veřejných zakázek, ve znění pozdějších předpisů (dále jen „ZZVZ“), kdy s ohledem na charakter jednotlivých změn závazku naplňují změny podmínky dle ust. § 222 odst. 4 ZZVZ.
- 4) Smluvní strany se v souladu s odst. V.4. Smlouvy dohodly, že celková cena za provedení dodatečných prací (víceprací) dle odst. 2 článku I. tohoto Dodatku činí částku ve výši 271 466 Kč bez DPH.

Smluvní strany se dohodly, že cena celková za neprováděné práce (méněpráce) dle odst. 2 článku I. tohoto Dodatku činí částku ve výši – 88 048,40 Kč bez DPH.

Cena díla uvedená ve Smlouvě tedy činí celkem částku ve výši 12 031 658,6 Kč bez DPH.

- 5) Ostatní ustanovení smlouvy zůstávají nezměněna. V ostatním se práva a povinnosti Smluvních stran vzniklá prováděním výše uvedených činností řídí Smlouvou.

### **Čl. II. Závěrečná ustanovení**

- 1) Tento Dodatek nabývá platnosti dnem jeho podpisu oprávněnými zástupci obou Smluvních stran a účinnosti dnem jeho uveřejnění v registru smluv v souladu se zákonem č. 340/2015 Sb., o zvláštních podmínkách účinnosti některých smluv, uveřejňování těchto smluv a o registru smluv (zákon o registru smluv), ve znění pozdějších předpisů.
- 2) Tento Dodatek je vyhotoven v elektronické podobě, přičemž obě Smluvní strany obdrží jeho elektronický originál.
- 3) Zhotovitel bezvýhradně souhlasí se zveřejněním plného znění Dodatku tak, aby tento Dodatek mohl být předmětem poskytnuté informace ve smyslu zákona č. 106/1999 Sb., o svobodném přístupu k informacím, ve znění pozdějších předpisů. Zhotovitel rovněž bezvýhradně souhlasí s uveřejněním plného znění tohoto Dodatku Smlouvy dle ZZVZ a dle zákona č. 340/2015 Sb., o registru smluv, ve znění pozdějších předpisů.
- 4) Smluvní strany prohlašují, že si Dodatek před jeho podpisem přečetly a s jeho obsahem bez výhrad souhlasí. Dodatek je vyjádřením jejich pravé, skutečné, svobodné a vážné vůle. Na důkaz pravosti a pravdivosti těchto prohlášení připojují oprávnění zástupci Smluvních stran své podpisy.

Přílohy tvořící nedílnou součást tohoto Dodatku:

Příloha č. 1 - Změnový list č. 1

V Brně dne dle el. podpisu 15.11.2022

Za Objednatele



Veřejná zeleň města Brna,  
příspěvková organizace  
Ing. Jozef Kasala, ředitel příspěvkové  
organizace

V Brně dne dle el. podpisu 15.11.2022

Za Zhotovitele

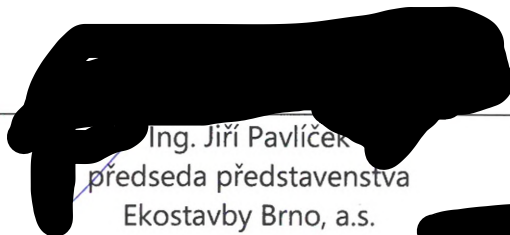

Ing. Jiří Pavlíček  
předseda představenstva  
Ekostavby Brno, a.s.

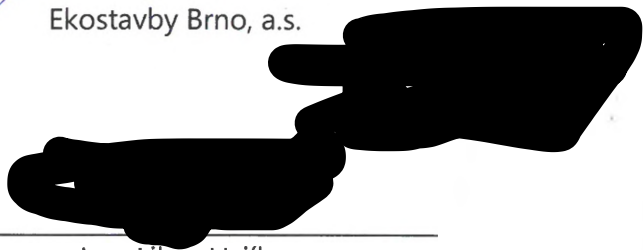

Ing. Libor Vajík  
místopředseda představenstva  
Ekostavby Brno, a.s.

## Revitalizace Staré Ponávky – etapa 10.3 – Rybářská stezka

### Změnový list č.1

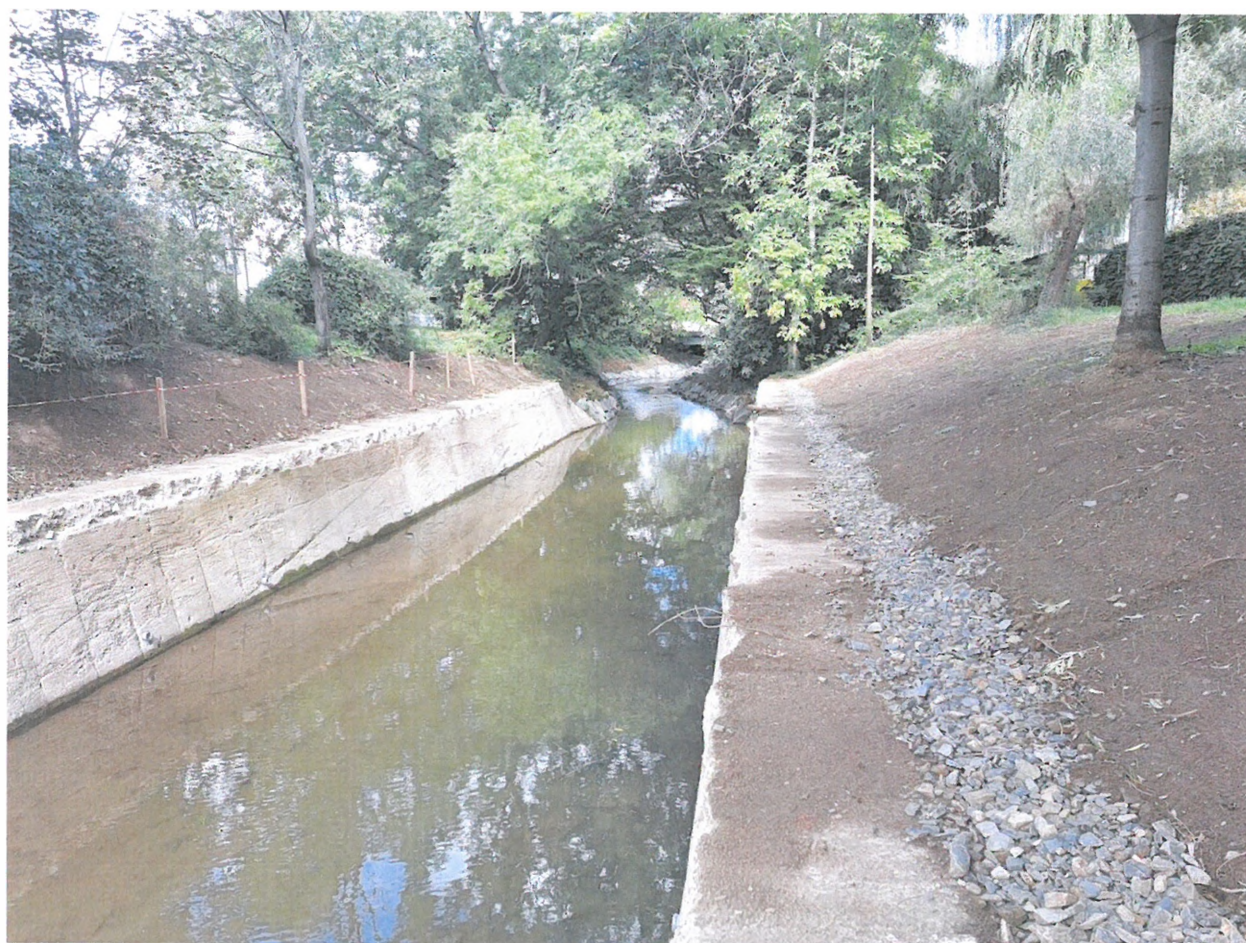



Obsah:

1. Změnový list stavby
2. Položkový rozpočet
3. Fotodokumentace změn
4. Zápis ve stavebním deníku od autorského dozoru

# ZMĚNOVÝ LIST STAVBY

Změna č: 1

Datum změny:

Název veř. zakázky: Revitalizace Staré Ponávky – etapa 10.3 Rybářská stezka

Zhotovitel: Ekostavby Brno, a.s., U Svitavy 2, 618 00 Brno

Objednatel: Veřejná zeleň města Brna, příspěvková organizace, Kounicova 1013/16a, 602 00 Brno

Název akce (majetku):

Revitalizace Staré  
Ponávky – etapa 10.3  
Rybářská stezka

Charakter akce:

INVESTICE

Číslo objektů:

SO01

Stavební díly:

Popis změny:

SO 01 - Ponávka v km 0,445 - 0,575

- 1) Méněpráce: V km 0,485 na LB v délce 3 m bude vynechán trativod, z důvodu omezení kácení.
- 2) Vícepráce: V km 0,475 na LB byla pod vrstvou zeminy cca 0,5 m zjištěna betonová patka o rozměru 6,0x1,5x0,6 m, která byla v rámci stavebních prací odstraněna. Viz. zápis v SD.
- 3) Vícepráce: V km 0,445 – 0,470 na PB byla nad rámec stavebních prací odstraněna betonová patka a dlažba, která byla skryta pod vrstvou zeminy o mocnosti cca 0,5 m, viz. zápis v SD.
- 4) Méněpráce: V rámci stavby nedošlo ke kácení 6 ks vzrostlých stromů.
- 5) Vícepráce/ méněpráce: V rámci přechodové části z opěrné zdi v km 0,520 PB i LB na část záhozu z lomového kamene byla provedena změna z lomového kamene na kamenné obložení v délce 2,7 m. Lomový kámen je započítán v méněpracích, kamenný obklad je započítán ve vícepracích.

## Zdůvodnění změny:

Výše uvedené změny vyplynuly při realizaci prací a jsou odsouhlaseny TDS a AD viz. zápis v SD

- 1) Z důvodů omezení kácení.
- 2) V rámci inženýrské činnosti nebyla žádným správcem sítě identifikována. Z tohoto důvodu betonová patka nebyla obsažena v PD. Konstrukce byla skryta pod vrstvou zeminy.
- 3) Betonová patka s dlažbou nebyla v rámci PD objevena a žádný správce sítě na tuto skutečnost nepoukázal. Konstrukce byla skryta pod vrstvou zeminy.
- 4) Z důvodů omezení kácení a jeho vlivu na přilehlé okolí, bylo učiněno rozhodnutí o omezení kácení v rámci pochůzky se zástupci MMB OŽP, MMB OVLHZ a Městské části Brno- Jih.
- 5) Projekt nepočítal s tloušťkou betonové přechodové části mezi stávající OZ, která byla částečně zakryta původním terénem. Umístěním záhozu z lomového kamene by došlo k nežádoucímu zmenšení průtočnosti koryta, jelikož projekt nepočítal s demolicí této stěny. Z tohoto důvodu byla využita možnost protažení kamenného obložení až do úseku závazání.

Posouzení změny - autorský dozor projektanta:

souhlas s provedenými změnami

Datum:

Podpis:

Dopady:	do projektové dokumentace (Ano/Ne, DSPS):		ano
	do časového plánu (Ano/Ne):		ne
			Termín dokončení do: 28.2.2023
			Bilance:
do ceny:	Snížení ceny o: (Kč bez DPH)	I: -88.048,40,- Kč N:	Dle dodatku č. 1 ke SoD D1 60/22 +183.417,60,- Kč bez DPH
	Zvýšení ceny o: (Kč bez DPH)	I: 271.466,00,- Kč	

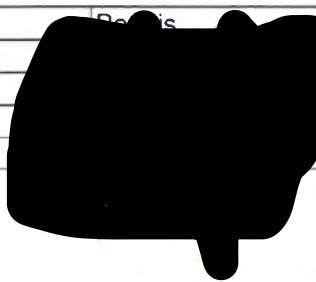
		N:	
<b>Celková cena akce před změnou</b>		<b>11.848.241,00,- Kč bez DPH</b>	
<b>Konečná celková cena veř. zakázky po změně</b>		<b>12.031.658,60,- Kč bez DPH</b>	
<b>Organizace</b>	<b>Odpovědná osoba</b>	<b>Datum</b>	<b>Podpis</b>
<b>Objednatel - VZmB</b>	Ing. Jozef Kasala	31. 10. 2022	
<b>Zhotovitele - Ekostavby:</b>	Ing. Jiří Pavlíček	31. 10. 2022	
<b>Zhotovitele - Ekostavby</b>	Ing. Libor Vajík	31. 10. 2022	
<b>TDS:</b>	Daniel Ludín:		
<b>Přílohy: (např. položkový výkaz výměr)</b>			
Položkový výkaz výměr			
Fotodokumentace k položkám č. 2, 3, 5			
Zápis ze SD s vyjádřením autorského dozoru			
<b>Poznámky:</b>			

**Ing. Jiří Pavlíček**  
předseda představenstva  
Ekostavby Brno, a.s.

**Ing. Libor Vajík**  
místopředseda představenstva  
Ekostavby Brno, a.s.

<b>ZMĚNOVÝ LIST STAVBY</b>		Změna č: 1	
		Datum změny:	
<b>Název veř. zakázky: Revitalizace Staré Ponávky – etapa 10.3 Rybářská stezka</b>			
<b>Zhotovitel: Ekostavby Brno, a.s., U Svitavy 2, 618 00 Brno</b>			
<b>Objednatel: Veřejná zeleň města Brna, příspěvková organizace, Kounicova 1013/16a, 602 00 Brno</b>			
<b>Název akce (majetku):</b> Revitalizace Staré Ponávky – etapa 10.3 Rybářská stezka	<b>Charakter akce:</b> <b>INVESTICE</b>	<b>Číslo objektů:</b> SO01	<b>Stavební díly:</b>
<b>Popis změny:</b> SO 01 - Ponávka v km 0,445 - 0,575 1) Méněpráce: V km 0,485 na LB v délce 3 m bude vynechán trativod, z důvodu omezení kácení. 2) Vícepráce: V km 0,475 na LB byla pod vrstvou zeminy cca 0,5 m zjištěna betonová patka o rozměru 6,0x1,5x0,6 m, která byla v rámci stavebních prací odstraněna. Viz. zápis v SD. 3) Vícepráce: V km 0,445 – 0,470 na PB byla nad rámec stavebních prací odstraněna betonová patka a dlažba, která byla skryta pod vrstvou zeminy o mocnosti cca 0,5 m, viz. zápis v SD. 4) Méněpráce: V rámci stavby nedošlo ke kácení 6 ks vzrostlých stromů. 5) Vícepráce/ méněpráce: V rámci přechodové části z opěrné zdi v km 0,520 PB i LB na část záhozu z lomového kamene byla provedena změna z lomového kamene na kamenné obložení v délce 2,7 m. Lomový kámen je započítán v méněpracích, kamenný obklad je započítán ve vícepracích.			
<b>Zdůvodnění změny:</b> Výše uvedené změny vyplynuly při realizaci prací a jsou odsouhlaseny TDS a AD viz. zápis v SD 1) Z důvodů omezení kácení. 2) V rámci inženýrské činnosti nebyla žádným správcem sítě identifikována. Z tohoto důvodu betonová patka nebyla obsažena v PD. Konstrukce byla skryta pod vrstvou zeminy. 3) Betonová patka s dlažbou nebyla v rámci PD objevena a žádný správce sítí na tuto skutečnost nepoukázal. Konstrukce byla skryta pod vrstvou zeminy. 4) Z důvodů omezení kácení a jeho vlivu na přilehlé okolí, bylo učiněno rozhodnutí o omezení kácení v rámci pochůzky se zástupci MMB OŽP, MMB OVLHZ a Městské části Brno – Jih. 5) Projekt nepočítal s tloušťkou betonové přechodové části mezi stávající OZ, která byla částečně zakryta původním terénem. Umístěním záhozu z lomového kamene by došlo k nežádoucímu zmenšení průtočnosti koryta, jelikož projekt nepočítal s demolicí této stěny. Z tohoto důvodu byla využita možnost protažení kamenného obložení až do úseku zavázání.			
<b>Posouzení změny – autorský dozor projektanta:</b> souhlas s provedenými změnami		<b>Datum:</b>	<b>Podpis:</b>
<b>Dopady:</b>	<b>do projektové dokumentace (Ano/Ne, DSPS):</b>		ano
	<b>do časového plánu (Ano/Ne):</b>		ne
			<b>Termín dokončení do:</b> 28.2.2023
			<b>Bilance:</b>
<b>do ceny:</b>	<b>Snížení ceny o:</b> (Kč bez DPH)	<b>I: -88.048,40,- Kč</b> <b>N:</b>	<b>Dle dodatku č. 1 ke SoD D1 60/22</b> <b>+183.417,60,- Kč bez DPH</b>
	<b>Zvýšení ceny o:</b> (Kč bez DPH)	<b>I: 271.466,00,- Kč</b>	

		N:		
<b>Celková cena akce před změnou</b>		<b>11.848.241,00,- Kč bez DPH</b>		
<b>Konečná celková cena veř. zakázky po změně</b>		<b>12.031.658,60,- Kč bez DPH</b>		
<b>Organizace</b>	<b>Odpovědná osoba</b>	<b>Datum</b>	<b>Podpis</b>	
<b>Objednatel – VZmB</b>	Ing. Jozef Kasala			
<b>Zhotovitele – Ekostavby</b>	Ing. Jiří Pavlíček			
<b>Zhotovitele – Ekostavby</b>	Ing. Libor Vajík			
<b>TDS:</b>	Daniel Ludín			
<b>Projektant – GEOTest:</b>	Ing. Jaroslav Gric			
<b>Přílohy: (např. položkový výkaz výměr)</b>				
Položkový výkaz výměr				
Fotodokumentace k položkám č. 2, 3, 5				
Zápis ze SD s vyjádřením autorského dozoru				
<b>Poznámky:</b>				



## Položkový rozpočet stavby

**Stavba:** 23-0406 Revitalizace Staré Ponávky – etapa 10.3 Rybářská stezka

**Objednatel:** Veřejná zeleň města Brna, příspěvková organizace IČO: 62161521  
 Kounicova 1013/16a DIČ: CZ62161521  
 60200 Brno-Veveří

**Zhotovitel:** Ekostavby Brno, a.s. IČO: 46974687  
 U Svitavy 1077/2 DIČ: CZ46974687  
 61800 Brno-Černovice

Vypracoval:

Rozpis ceny	Celkem
HSV	183 417,60
PSV	0,00
MON	0,00
Vedlejší náklady	0,00
Ostatní náklady	0,00
<b>Celkem</b>	<b>183 417,60</b>

Rekapitulace daní

Základ pro sníženou DPH	15 %	0,00 CZK
Snížená DPH	15 %	0,00 CZK
Základ pro základní DPH	21 %	183 417,60 CZK
Základní DPH	21 %	38 517,70 CZK

Zaokrouhlení 0,00 CZK

**Cena celkem s DPH 221 935,30 CZK**

v Brno dne 31.10.2022

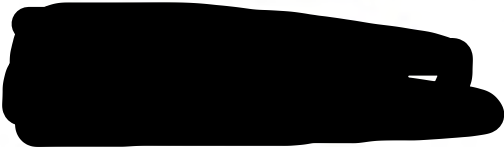
  
 \_\_\_\_\_  
 Za zhotovitele

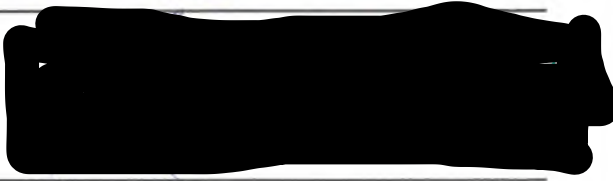
  
 \_\_\_\_\_  
 Za objednatele

## Rekapitulace dílčích částí

Číslo	Název	Základ pro sníženou DPH	Základ pro základní DPH	DPH celkem	Cena celkem
<b>01</b>	<b>Objekt</b>	<b>0,00</b>	<b>183 417,60</b>	<b>38 517,70</b>	<b>221 935,30</b>
2	177176-2.01 - SO 01 - Ponávka v km 0,445 - 0,575 - VP	0,00	271 466,00	57 007,86	328 473,86
3	177176-2.01 - SO 01 - Ponávka v km 0,445 - 0,575 - MP	0,00	-88 048,40	-18 490,16	-106 538,56
Celkem za stavbu		0,00	183 417,60	38 517,70	221 935,30

## Rekapitulace dílů

Číslo	Název	Typ dílu			Celkem
1	Zemní práce	HSV			-62 780,00
2	Zakládání	HSV			296,60
2	Základy a zvláštní zakládání	HSV			-1 050,00
3	Svislé a kompletní konstrukce	HSV			106 144,40
4	Vodorovné konstrukce	HSV			-19 418,40
9	Ostatní konstrukce a práce, bourání	HSV			160 225,00
Cena celkem					183 417,60

## Položkový rozpočet

S:	23-0406	Revitalizace Staré Ponávky – etapa 10.3 Rybářská stezka
O:	01	Objekt
R:	2	177176-2.01 - SO 01 - Ponávka v km 0,445 - 0,575 - VP

P.č.	Číslo položky	Název položky	MJ	Množství	Cena / MJ	Celkem
<b>Díl: 9</b>						<b>160 225,00</b>
<b>Ostatní konstrukce a práce, bourání</b>						
1	960321271R	Bourání vodních staveb ze železobetonu	m3	9,42500	17 000,00	160 225,00
		betonová patka : 6*1,5*0,6		5,40000		
		betonová dlažba : 23*0,7*0,25		4,02500		
<b>Díl: 2</b>						<b>296,60</b>
<b>Zakládání</b>						
2	213141111	Zřízení vrstvy z geotextilie v rovině nebo ve sklonu do 1:5 š do 3 m	m2	7,02000	25,00	175,50
		náběh : 2,7*2*1,3		7,02000		
3	28323020	fólie separační PE 2 x 50 m	m2	8,07300	15,00	121,10
		Odkaz na mn. položky pořadí 2 : 7,02000*1,15		8,07300		
<b>Díl: 3</b>						<b>110 944,40</b>
<b>Svislé a kompletní konstrukce</b>						
4	321321116	Konstrukce vodních staveb ze ŽB mrazuvzdorného tř. C 30/37	m3	1,67400	7 400,00	12 387,60
		0,31*2,7*2		1,67400		
5	321351010	Bednění konstrukcí vodních staveb rovinné - zřízení	m2	2,97000	1 600,00	4 752,00
		(0,25+0,3)*2,7*2		2,97000		
6	321352010	Bednění konstrukcí vodních staveb rovinné - odstranění	m2	2,97000	400,00	1 188,00
		Odkaz na mn. položky pořadí 5 : 2,97000		2,97000		
7	321366111	Výztuž železobetonových konstrukcí vodních staveb z oceli 10 505 D do 12 mm	t	0,08129	60 000,00	4 877,40
		(5*2,561*2*2,7)*0,395/1000		0,02731		
		(18*0,9*2*2,7)*0,617/1000		0,05398		
8	321366112	Výztuž železobetonových konstrukcí vodních staveb z oceli 10 505 D do 32 mm	t	0,00399	60 000,00	239,40
		2*0,3*2,7*2,46/1000		0,00399		
9	326221311R	Zdění obkladního řádkového hrubého zdiva na maltu objem nad 3 m3	m3	3,50000	15 000,00	52 500,00
		7*0,5		3,50000		
10	58381090	kopák hrubý (1t=1,3m2)	m2	7,00000	5 000,00	35 000,00
		7		7,00000		



## Položkový rozpočet

S:	23-0406	Revitalizace Staré Ponávky – etapa 10.3 Rybářská stezka
O:	01	Objekt
R:	3	177176-2.01 - SO 01 - Ponávka v km 0,445 - 0,575 - MP

P.č.	Číslo položky	Název položky	MJ	Množství	Cena / MJ	Celkem
<b>Díl: 1 Zemní práce</b>						<b>-62 780,00</b>
1	112151351	Kácení stromu s postupným spouštěním koruny a kmene D do 0,2 m	kus	-1,00000	2 400,00	-2 400,00
		-1		-1,00000		
2	112151352	Kácení stromu s postupným spouštěním koruny a kmene D do 0,3 m	kus	-2,00000	3 100,00	-6 200,00
		-2		-2,00000		
3	112151353	Kácení stromu s postupným spouštěním koruny a kmene D do 0,4 m	kus	-2,00000	5 000,00	-10 000,00
		-2		-2,00000		
4	112151355	Kácení stromu s postupným spouštěním koruny a kmene D do 0,6 m	kus	-1,00000	16 350,00	-16 350,00
		-1		-1,00000		
5	112201101	Odstranění pařezů D do 300 mm	kus	-4,00000	1 110,00	-4 440,00
		-4		-4,00000		
6	112201102	Odstranění pařezů D do 500 mm	kus	-3,00000	4 400,00	-13 200,00
		-3		-3,00000		
7	112201203	Odřezání pařezů D do 700 mm	kus	-1,00000	7 190,00	-7 190,00
		-1		-1,00000		
8	171201106R	Kompletní likvidace dřevních zbytků, větví a pařezů v souladu se zákonem O odpadech č 185/2001 Sb. v platném znění.	m3	-6,00000	500,00	-3 000,00
		-20*0,3		-6,00000		
<b>Díl: 2 Základy a zvláštní zakládání</b>						<b>-1 050,00</b>
9	212750131	Trativod z drenážních trubek PVC-U SN 4 neperforovaná včetně lože otevřený výkop DN 100 pro budovy plocha pro vtékání vody min. 80 cm2/m	m	-3,00000	350,00	-1 050,00
<b>Díl: 3 Svislé a kompletní konstrukce</b>						<b>-4 800,00</b>
10	327501111	Výplň za operami a protimrazové klíny z kameniva drčeného nebo těženého	m3	-3,00000	1 600,00	-4 800,00
<b>Díl: 4 Vodovodné konstrukce</b>						<b>-19 418,40</b>
11	462513161	Zához z lomového kamene záhozového hmotnost kamenů do 500 kg bez výplně	m3	-6,69600	2 900,00	-19 418,40
		-1,24*2,7*2		-6,69600		

## Obsah fotodokumentace

1. Část vybourané betonové patky s dlažbou z pravého břehu.
2. Zaměření délky betonové patky.
3. Zaměření mocnosti hloubky betonové patky.
4. Zaměření výšky betonové patky.
5. Přechodová část z OZ pravý břeh.
6. Přechodová část z OZ levý břeh.



## Obsah fotodokumentace

1. Část vybourané betonové patky s dlažbou z pravého břehu.
2. Zaměření délky betonové patky.
3. Zaměření mocnosti hloubky betonové patky.
4. Zaměření výšky betonové patky.
5. Přejímová část z OZ pravý břeh.
6. Přejímová část z OZ levý břeh.







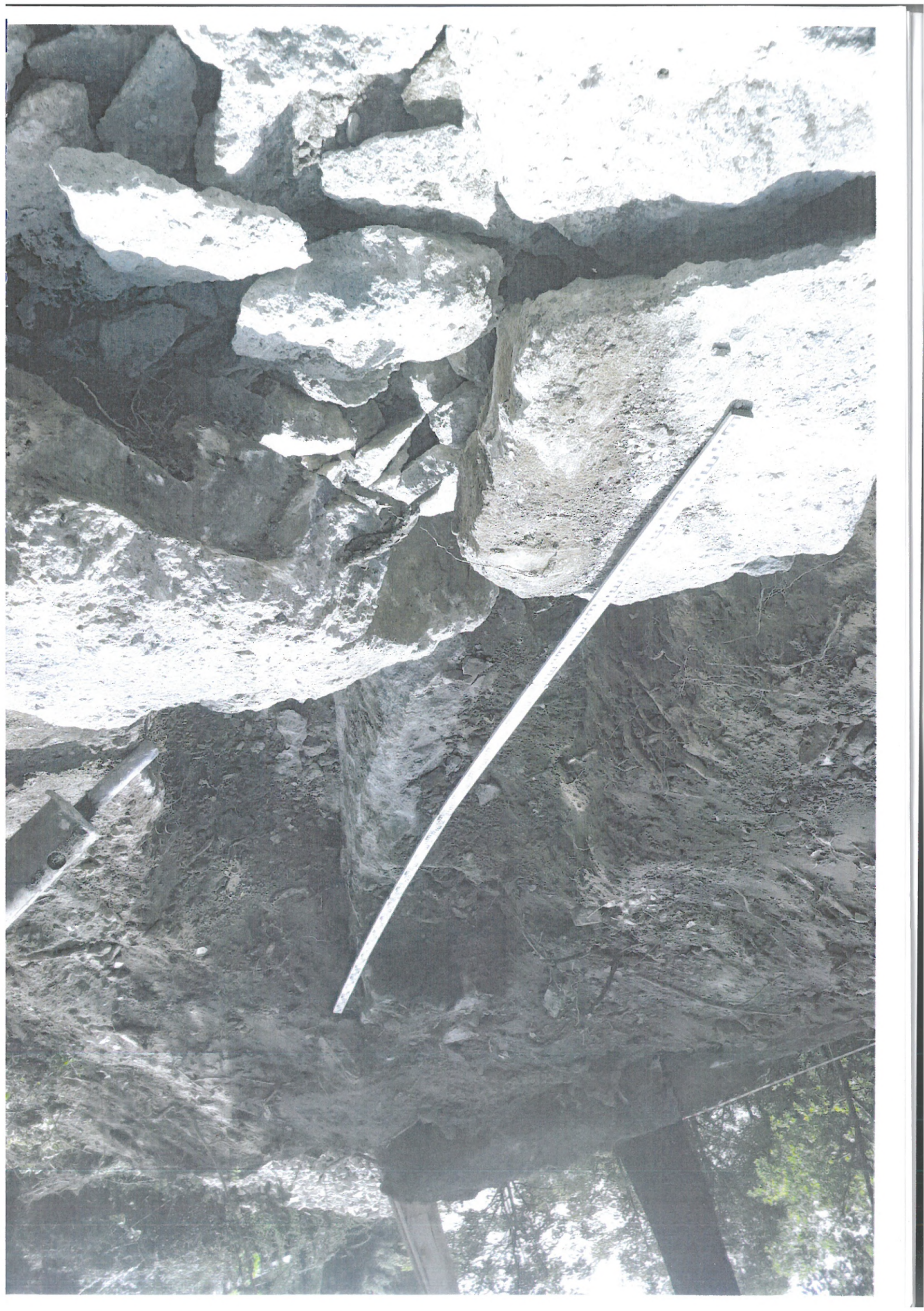



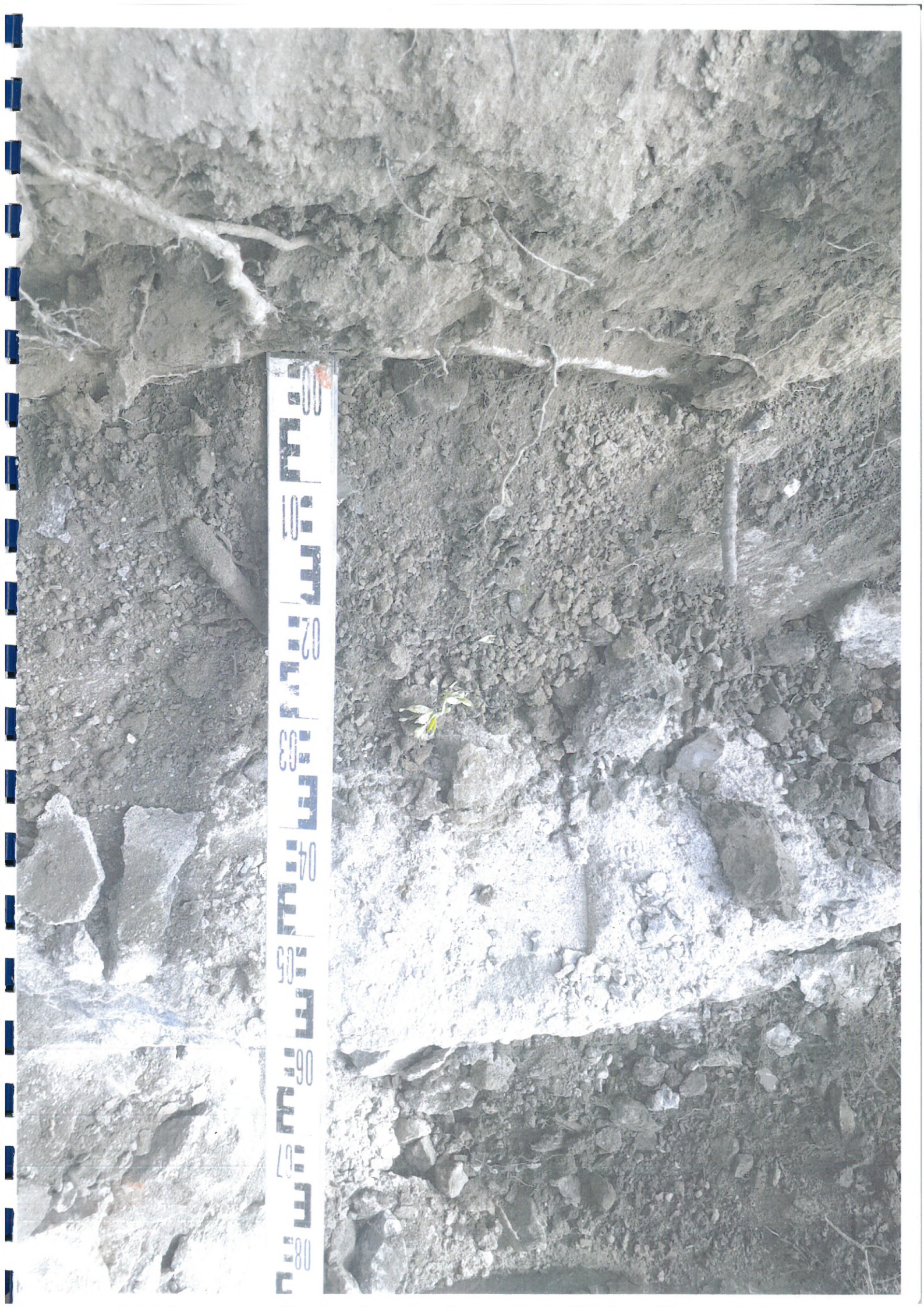





00  
01  
02  
03  
04  
05  
06  
07  
08











Práče KAMRATKA NA SÚSTOJE

15.9.2

Práče KAMRATKA NA SÚSTOJE

16.9.

Spis z kontrolného dne stavy

19.9.2

Prevedenie kontroly stavu a jeho zabezpečenie  
kontrolou prúdových prúdov

Práče v PD: 1) Vynesenie dreva v ischu ľavého brehu  
na F.km. 0,485 v dĺžke 3m. vč. pr. podmeru  
kôry. Z dôvodu omerení kôry v rozst. 2m  
od vrchu stromu.

2) V km 0,475 na ľavom brehu  
bola pod úroveň zeminy cca  
0,15m betónová páska s rozmermi  
cca 60 x 1,5 x 0,16m, ktorá bola  
v rámci starejších prác  
odstránená a ktorá by bola  
v PD popísaná z dôvodu  
jej úkrytosti. V rámci činnosti  
úpravy činnosti nebola zistená  
a práve s ňou identifikovaná  
v km 0,445 - 0,470 na pravom  
brehu bola nad rámec prác  
z PD odstránená betónová páska  
a dlažba, ktoré rovnako neboli  
v rámci PD objavené a zistené  
správcu s ňou na tomto úseku  
nepoukázal. Obe konštrukcie boli  
skryté na strane zeminy. (Dokument)