

# SMLOUVA O ZAJIŠTĚNÍ SLUŽBY SVOZU A ODSTRANĚNÍ A VYUŽITÍ ODPADŮ

ČÍSLO SMLOUVY: ODP/1/2022

## I. SMLUVNÍ STRANY

**Objednatel:** Základní škola a Mateřská škola Litvínov, Podkrušnohorská 1589, okres Most  
**Zastoupená:** Mgr. Hanou Kaškovou, ředitelkou  
**Sídlo:** Podkrušnohorská 1589, Litvínov, Horní Litvínov  
**IČO:** 00832537  
**Kontaktní osoba:** Mgr. Hana Kašková  
**Telefon:** 476 111 037  
**E-mail:** 

(dále jen jako „objednatel“)

a

**Zhotovitel:** Technické služby Litvínov s. r. o.  
**Zápis v obchodním rejstříku:** zapsaná v OR u Krajského soudu v Ústí nad Labem, oddíl C, vložka 17505  
**Zastoupené:**   
**Sídlo:** S. K. Neumanna 1521, 436 01 Litvínov  
**Doručovací adresa:** S. K. Neumanna 1521, 436 01 Litvínov  
**IČO:** 254 23 835  
**DIČ:** CZ254 23 835  
**Kontaktní osoba:**   
**Telefon:**   
**E-mail:** 

(dále jen jako „zhotovitel“)

## II. Předmět smlouvy

Předmětem této smlouvy je převzetí a využití či odstranění odpadů dále definovaných v této smlouvě, jejichž původcem je objednatel. Předmětem je též provedení dopravních výkonů a pronájem nádob na odpady.

Zhotovitel prohlašuje, že je držitelem veškerých potřebných oprávnění v oblasti nakládání s odpady, má k dispozici odpovídající technické vybavení a smluvně má ošetřeny další odběratelsko-dodavatelské vztahy, které mu umožňují předmět smlouvy realizovat v souladu s platnou legislativou.

### III. Závazky smluvních stran

1. Zhotovitel se zavazuje:
  - a) Převezít od objednatele odpady specifikované v příloze této smlouvy za účelem jejich využití nebo odstranění.
  - b) Pokud by z provozních důvodů nebyl proveden svoz ve sjednaný termín a došlo by ke znečištění stanoviště nádob na odpad, zabezpečí vyčištění tohoto místa na svůj náklad zhotovitel.
  - c) Pokud dojde zaviněním obsluhy zhotovitele ke znečištění místa nakládky odpadu a důvodem nebude ze strany objednatele přeplnění nádoby, zabezpečí zhotovitel na svůj náklad vyčištění prostoru.
  - d) Zajistit vážení odpadu na vahách opatřených certifikátem o úředním ověření správnosti vážení.
  - e) V případě požadavku objednatele zajistit přistavení požadovaného množství nádob na odpady a přepravu odpadů do odpovídajícího zařízení.
  - f) Dodržovat ustanovení zákona o odpadech č. 541/2020 Sb., v platném znění.
  
2. Objednatel se zavazuje:
  - a) Předávat zhotoviteli pouze odpady specifikované v dodatku této smlouvy. Budou-li se nacházet v nádobách na odpad jiné odpady, není zhotovitel povinen nádoby vyprázdnit.
  - b) Nádoby na odpad používat k účelu, ke kterému jsou pronajaty. K jinému účelu nádoby na odpad užívat nelze.
  - c) Nádoby na odpad nepřetěžovat a v případě vlastních nádob používat výhradně nádoby zajišťující jejich bezpečné naložení a přepravu odpadů.
  - d) Odpad ukládat do sběrných nádob tak, aby je bylo možno řádně uzavřít a odpad z nich při manipulaci s nimi nevypadával.
  - e) Bez souhlasu zhotovitele neprovádět změnu stanoviště nádob.
  - f) Uhradit zhotoviteli při ztrátě nádoby, při zničení nádoby zapříčiněném objednavatelem vzniklou, zhotovitelem vyčíslenou škodu, představující cenu zůstatkovou (pořizovací cena včetně dopravného v době ztráty – amortizace nádoby).
  - g) Zajistit prostor, ve kterém jsou umístěny sběrné nádoby na odpad takovým způsobem, aby byl umožněn bezpečný přístup technických prostředků zhotovitele k nádobám a jejich bezpečné naložení.
  - h) Respektovat výsledky vážení odpadu na vahách určených zhotovitelem. V případě poruchy vážního zařízení bude hmotnost odpadu určena odborným odhadem zástupce zhotovitele vycházejícího z průměrné hmotnosti odpovídající dávce a druhu přiváženého odpadu.
  - i) Oznámit zhotoviteli včas skutečnosti, které mohou mít vliv na změnu kvality a složení odpadu (změna technologie atd.).
  - j) Informovat okamžitě zhotovitele o případných problémech souvisejících s kvalitou poskytovaných služeb.
  - k) V případě ztráty sběrné nádoby na odpad kat. č. 200108 (biologický odpad z kuchyní a stravoven) bude objednateli fakturována částka 500 Kč/ks bez DPH.
  - l) Za výše uvedené služby řádně a včas zhotoviteli zaplatit dohodnutou cenu.

### IV. Závazné podmínky pro svoz odpadu kat. č. 200108

1. Shromažďování biologického odpadu z kuchyní a stravoven (dále jen „gastro odpad“) – nádoby  
Soudky 30 l, 60 l – mají odnímatelné víko, včetně kovové spony s pákovým uzávěrem. Během plnění soudku gastro odpadem je nutno používat k uzavření pouze PE víko. Kovovou sponou bude soudek uzavřen až **těsně před výměnou ve svozový den z důvodu tvorby plynů vlivem kvasných procesů v nádobě**. Soudek je možno plnit do ¾ jejich obsahu o celkové hmotnosti do 45 kg u soudku 30 l a do 60 kg u soudku 60 l.
  
2. Do gastro nádob **se smí** odkládat: veškeré kuchyňské zbytky jídel, slupky od zeleniny a ovoce, kosti od kuřat, hovězí a vepřové kosti z vývaru z polévek, skořápky od vajec, zbytky pečiva, kávová sedlina, čaj. Samostatný zbytkový olej na smažení z fritéz lze ukládat pouze odděleně.  
Do gastro nádob **se nesmí** odkládat: obaly od zbytků jídel (např. celofány, folie atd.), čistý ztužený olej, velké kosti chovných zvířat.
  
3. Hygienické podmínky pro skladování gastro odpadů:  
Z důvodů hygienických a bezpečnostních podmínek je doporučená nejdelší možná doba zdržení gastro odpadu v nádobě za běžných podmínek 2 dny. V případě použití chladícího boxu k uskladnění nádoby s gastro odpadem lze tuto dobu přiměřeně prodloužit.

## V. Další ujednání

1. Jednotlivé druhy odpadů budou zhotovitelem přijímány k využití či odstranění na základě základního popisu odpadu, který musí být v odůvodněných případech (zákonné požadavky, požadavky státní správy) doložen analýzou odpadu realizovanou odbornou laboratoří.
2. V případě vlastní přepravy odpadů objednatelem do zařízení určených zhotovitelem, je osádka vozidla povinna dodržovat provozní řád těchto zařízení a musí být vybavena příslušnými doklady v souladu s platnou legislativou.
3. Jestliže bude objednatelem předán k využití či odstranění odpad, jehož složení a kvalitativní vlastnosti neodpovídají deklarovanému zařazení dle platného Katalogu odpadů a údajům v této smlouvě, je zhotovitel oprávněn přeučtovat objednateli veškeré náklady včetně případných sankcí, které mu v souvislosti s dalším nakládáním s tímto odpadem vzniknou. Objednatel se zavazuje řádně a včas tyto náklady a sankce uhradit.

## VI. Platnost smlouvy a dodací lhůty

1. Smlouva se sjednává na dobu neurčitou s účinností od **01.01. 2023**
2. Výpovědní doba je 3 měsíce a počíná běžet od 1. dne měsíce následujícího po měsíci, ve kterém byla písemná výpověď doručena druhé smluvní straně.
3. Smlouvu lze dále ukončit:
  - a) Písemnou dohodou smluvních stran,
  - b) Jednostrannou písemnou výpovědí ze strany zhotovitele v případě neplacení či pozdního placení dohodnuté ceny předmětu smlouvy objednatelem, dále v případě dodání odpadů, které neodpovídají ustanovením v této smlouvě a v případě nedodržování provozních řádů zařízení pro využití či odstranění odpadů.
  - c) Jednostrannou písemnou výpovědí ze strany objednatele v případě opakovaného bezdůvodného nepřevzetí odpadů uvedených v této smlouvě zhotovitelem.

Ukončení smlouvy dle bodu 3b) a 3c) tohoto článku je účinné okamžikem obdržení písemné výpovědi druhou smluvní stranou.

## VII. Cena a platební podmínky

1. Cena předmětu smlouvy je stanovena dohodou smluvních stran v souladu se Zákonem o cenách č. 526/1990 Sb. a je řešena v příloze této smlouvy (ceník služeb), odsouhlaseném oběma smluvními stranami. Veškeré ceny uvedené v příloze smlouvy (ceník služeb) jsou bez příslušné sazby DPH.
2. Platba za realizaci předmětu smlouvy bude uskutečněna na základě faktury – daňového dokladu zhotovitele, přičemž smluvní strany se dohodly, že úhrada ceny za odvoz směsného komunálního, separovaného odpadu a ostatního odpadu bude prováděna **měsíčně fakturou zasílanou elektronicky na email: [3zs@3zs.cz](mailto:3zs@3zs.cz), vystavenou vždy po skončení příslušného kalendářního měsíce se splatností do 14 dnů ode dne vystavení.**
3. Zhotovitel je oprávněn, v případě prodlení s placením faktur ze strany objednatele, účtovat smluvní pokutu ve výši 0,05 % z dlužné částky za každý den prodlení, kterou se objednatel v případě vyúčtování zavazuje včas a řádně uhradit.
4. Smluvní strany sjednaly, že v pochybnostech se má zato, že faktura byla doručena nejpozději třetího dne ode dne jejího odeslání.

## VIII. Závěrečná ustanovení

1. Smluvní strany se dohodly, že se budou vzájemně neprodleně informovat o všech skutečnostech, rozhodných pro plnění této smlouvy.
2. Smluvní vztahy touto smlouvou neupravené se řídí platnými obecně závaznými předpisy České republiky.
3. Smluvní strany se dohodly, že naplnění povinnosti zveřejnění smlouvy v souladu se zněním zákona č. 340/2015 Sb., o zvláštních podmínkách účinnosti některých smluv, uveřejňování těchto smluv a o registru smluv (zákon o registru smluv), ve znění pozdějších předpisů (dále jen „zákon o registru smluv“), zajistí objednatel.
4. Smluvní strany souhlasí s tím, aby tato Smlouva byla vedena v evidenci smluv vedené objednatelem, která bude přístupná

dle zákona č. 106/1999 Sb., o svobodném přístupu k informacím, a která obsahuje údaje o smluvních stranách, předmětu smlouvy, číselné označení smlouvy a datum jejího uzavření.

5. Smluvní strany prohlašují, že skutečnosti uvedené v této Smlouvě nepovažují za obchodní tajemství a udělují svolení k jejich zpřístupnění ve smyslu zákona č. 106/1999 Sb., o svobodném přístupu k informacím.
6. Veškeré změny či dodatky této smlouvy lze realizovat výhradně písemnou formou a musí být opatřeny podpisy zástupců obou smluvních stran.
7. Smlouva je vyhotovena ve dvou stejnopisech, oba mají stejnou platnost a každá smluvní strana obdrží po jednom výtisku.
8. Smluvní strany prohlašují, že si tuto smlouvu řádně přečetly a že byla uzavřena na základě jejich vážné a svobodné vůle, což potvrzují svými podpisy.

Příloha č. 1 – ceník služeb

V Litvínově dne:

21.11.2022

Za objednatel



Mgr. Hana Kasková  
ředitelka školy

V Litvínově dne:

22.11.2022

Za zhotovitele:

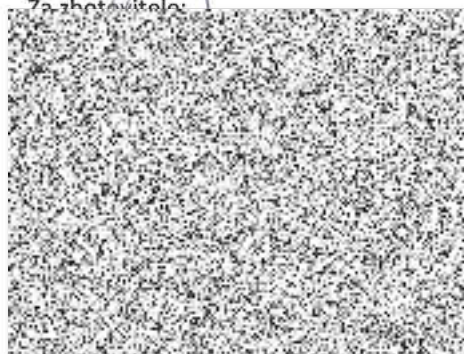

**PŘÍLOHA Č. 1 KE SMLOUVĚ Č. ODP/1/2022 - CENÍK**

V této příloze č. 1, která je nedílnou součástí Smlouvy č. ODP/1/2022, jsou uvedeny typy poskytovaných služeb, které bude zhotovitel pro objednatele vykonávat.

*Ceny jsou uvedeny bez DPH.*

| <b>Cena za využití či odstranění odpadů včetně přepravy</b> |                       |              |  |                                |                 |                               |            |
|---|-----------------------|--------------|--|--------------------------------|-----------------|-------------------------------|------------|
| <b>Adresa provozovny:</b> Podkrušnohorská 1589, Litvínov    |                       |              |  | <b>IČP:</b> 1002058261         |                 |                               |            |
| <b>Sběrná nádoba</b>  | <b>Četnost vývozu</b> | <b>Odpad</b> | <b>Název odpadu</b>  | <b>Stanoviště nádoby</b>       | <b>Množství</b> | <b>Cena bez DPH za MJ/rok</b> | <b>MJ</b>  |
| Sud 30 litrů  | 1x7                   | 200108       | <b>Biologicky rozložitelný odpad z kuchyní a stravoven – bez specifikace</b> | Podkrušnohorská 1589, Litvínov | 1               | 242,40 Kč                     | kus a svoz |
| Sud 30 litrů  | Výzva                 | 200125       | <b>Jedlý olej a tuk - bez specifikace</b>                                    | Podkrušnohorská 1589, Litvínov | 1               | 168,00 Kč                     | kus a svoz |
| kontejner 1100 l - SKO                                      | 1x7                   | 200301       | <b>Směsný komunální odpad</b>  | Podkrušnohorská 1589, Litvínov | 4               | 14 766,00 Kč                  | kus a rok  |
| kontejner 1100 l - papír                                    | 1x7                   | 200101       | <b>Papír a lepenka</b>   | Podkrušnohorská 1589, Litvínov | 1               | 7 330,32 Kč                   | kus a rok  |
| kontejner 1100 l - sklo                                     | Výzva                 | 200102       | <b>Sklo</b>  | Podkrušnohorská 1589, Litvínov | 1               | 459,60 Kč                     | kus a svoz |
| kontejner 1100 l - plast                                    | 1x7                   | 200139       | <b>Plast</b>   | Podkrušnohorská 1589, Litvínov | 1               | 349,20 Kč                     | kus a rok  |
| <b>Celkem se stanovenou frekvencí</b>                       |                       |              |  |                                |                 | <b>66 985,92 Kč</b>           |            |
| <b>Adresa provozovny:</b> Ladova, Litvínov                  |                       |              |  | <b>IČP:</b> 8325370227         |                 |                               |            |
| Sud 30 litrů  | 1x7                   | 200108       | <b>Biologicky rozložitelný odpad z kuchyní a stravoven – bez specifikace</b> | Ladova, Litvínov               | 1               | 242,40 Kč                     | kus a svoz |
| kontejner 1100 l - SKO                                      | 1x7                   | 200301       | <b>Směsný komunální odpad</b>  | Ladova, Litvínov               | 1               | 14 766,00 Kč                  | kus a rok  |
| kontejner 1100 l - papír                                    | Výzva                 | 200101       | <b>Papír a lepenka</b>   | Ladova, Litvínov               | 1               | 241,20 Kč                     | kus a svoz |
| kontejner 1100 l - sklo                                     | Výzva                 | 200102       | <b>Sklo</b>  | Ladova, Litvínov               | 1               | 459,60 Kč                     | kus a svoz |
| kontejner 120 l - plast                                     | Výzva                 | 200139       | <b>Plast</b>   | Ladova, Litvínov               | 1               | 39,00 Kč                      | kus a svoz |
| <b>Celkem se stanovenou frekvencí</b>                       |                       |              |  |                                |                 | <b>15 008,40 Kč</b>           |            |
| <b>Adresa provozovny:</b> U Koldomu 1615, Litvínov          |                       |              |  | <b>IČP:</b> 8325370228         |                 |                               |            |
| <b>Sběrná nádoba</b>  | <b>Četnost vývozu</b> | <b>Odpad</b> | <b>Název odpadu</b>  | <b>Stanoviště nádoby</b>       | <b>Množství</b> | <b>Cena bez DPH za MJ</b>     | <b>MJ</b>  |
| kontejner 1100 l - SKO                                      | 1x14<br>27 týdnů      | 200301       | <b>Směsný komunální odpad</b>  | U Koldomu 1615, Litvínov       | 1               | 6 906,00 Kč                   | kus a rok  |

|                                       |       |        |                        |                             |   |                    |               |
|---------------------------------------|-------|--------|------------------------|-----------------------------|---|--------------------|---------------|
| kontejner<br>1100 l -<br>papír        | Výzva | 200101 | <b>Papír a lepenka</b> | U Koldomu<br>1615, Litvínov | 1 | 241,20 Kč          | kus a<br>svoz |
| kontejner<br>1100 l -<br>sklo         | Výzva | 200102 | <b>Sklo</b>            | U Koldomu<br>1615, Litvínov | 1 | 459,60 Kč          | kus a<br>svoz |
| kontejner<br>120 l -<br>plast         | Výzva | 200139 | <b>Plast</b>           | U Koldomu<br>1615, Litvínov | 1 | 39,00 Kč           | kus a<br>svoz |
| <b>Celkem se stanovenou frekvencí</b> |       |        |                        |                             |   | <b>6 906,00 Kč</b> |               |

#### Pronájem nádoby 1100 l - SKO

**Cena za kus/rok**

|   |           |
|---|-----------|
| <b>Adresa provozovny:</b> Podkrušnohorská 1589, Litvínov - IČP 1002058261 | 585,20 Kč |
| <b>Adresa provozovny:</b> Ladova, Litvínov - IČP 8325370227               | 585,20 Kč |
| <b>Adresa provozovny:</b> U Koldomu 1615, Litvínov - IČP 8325370228       | 585,20 Kč |

#### Pronájem nádoby 120 l

**Cena za kus/rok**

|   |          |
|---|----------|
| <b>Adresa provozovny:</b> Ladova, Litvínov - IČP 8325370227         | 62,70 Kč |
| <b>Adresa provozovny:</b> U Koldomu 1615, Litvínov - IČP 8325370228 | 62,70 Kč |

- Uvedené cenové podmínky jsou platné vždy do dne jejich změny, na které se obě smluvní strany dohodnou.
- V případě, že v průběhu smluvního období dojde ke změně počtu nádob na odpad, promítne se toto časově i do propočtu celkové ceny za sjednanou službu.
- Platnost uplatňovaných, stávajících, shora uvedených cenových podmínek skončí datem vyhlášení platnosti cenových změn, nových cenových podmínek.
- V případě změn nebo úprav výše uvedených položek v ceníku, bude toto oznamováno objednateli formou číslovaných dodatků ke smlouvě a to předem, před uplatněním nových cenových podmínek.
- Pokud nebude objednatel s cenovou úpravou souhlasit, sdělí toto písemnou formou zhotoviteli, a to do 10-ti dnů od obdržení návrhu na cenovou úpravu. V takovém případě má zhotovitel právo od smlouvy odstoupit, a to ke dni, ke kterému dochází ke změně ceny, což oznámí písemně objednateli a provede vyúčtování provedených výkonů k tomuto datu.
- Pokud objednatel po sdělení cenové změny tuto písemně neodmítne do 10-ti dnů ode dne oznámení, má se zato, že se změnou souhlasí.
- Na písemnou výzvu objednatele je zhotovitel povinen nejpozději do 3 pracovních dní provést mimořádný svoz odpadových nádob.

V Litvínově dne

Za objednatele:

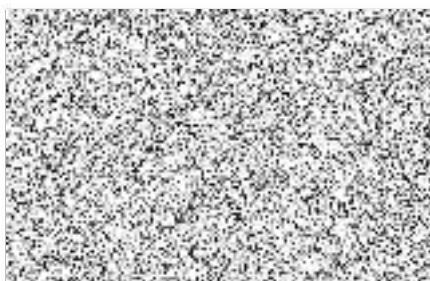

V Litvínově

Za zhotovitele:

