

EUROPROLAND s.r.o.**Velká Štáhle 37****793 51****IČO: 285 746 30****Česká republika**VÁŠ DOPIS ZN.
.....ČÍSLO JEDNACÍ
.....SPISOVÁ ZNAČKA
.....

DATUM

8.11.2022

**Předání projektů 2023.**

Lesy ČR, s.p., LS Bruntál předkládá na základě „Smlouvy o provádění pěstebních činností – od 1.1.2022 do 31.12.2026“ a článku této smlouvy „VII. Projekty a Zadávací listy“ na území VÚ 103033- Bruntál – jih, číslo zakázky 103037- Slunečná, Projekty 2023 podle bodu 3, smluvnímu partnerovi, firmě EUROPROLAND s.r.o.

Smluvní partner EUROPROLAND s.r.o., tyto Projekty přebírají a jeho převzetí stvrzuje podpisem.



Předal:

8.11.2022

Ing. Milan Pospíšil

za LČR, s.p., LS Bruntál

za EUROPROLAND ,s.r.o.

Dne:

Přílohy: 1. Sestava MVO -1111- projekty PČ LS dle zakázek, podvýkonů, revírů a porostů

2. Sestava MVO – 1175 – Sumář sadebního materiálu dle LO, LVS, revírů, atd.

Sml zak	TP Výk Pdv	Revír	Kód L H C	J P R L	Idx hol	Mě- síc	Kód mater	Dodání mater.	Nalé- havost	Plocha ha	Množství MJ	Cena za jedn. služby mater.	Hodnota služeb	Hodnota mater.	Hodnota PČ celkem
---------	------------	-------	-----------	---------	---------	---------	-----------	---------------	--------------	-----------	-------------	-----------------------------	----------------	----------------	-------------------

Výběrová kritéria:

(
 ("38 Číslo zakázky" = 37) a
 ("33 Typ projektu" je v seznamu
 (1, 2)))

37 1 - Slunečná * Předaný projekt

016 011	24	1496 152A00	4	1260	SML	0,45	1,575					
016 011	24	1496 159A00	9	1255	SML	0,45	1,575					
016 011	24	1496 159A00	9	50255	SML	0,45	3,600					
016 011	24	1496 160B00	4	50255	SML	0,45	3,600					
016 011	24	1496 160B00	5	1260	SML	0,45	1,575					
016 011	24	1496 163D00	4	50255	SML	0,25	2,000					
016 011	24	1496 176A00	9	1255	SML	0,45	1,575					
016 011	24	1496 176A00	9	50255	SML	0,45	3,600					
016 011	25	1496 161B00	6	10250	SML	2,00	10,000					
016 011	25	1496 161B00	6	18245	SML	3,00	9,000					
016 011	25	1496 161B00	6	42260	SML	2,00	20,000					
016 011	25	1496 161C00	6	1260	SML	1,50	6,000					
016 011	25	1496 161C00	6	50255	SML	1,50	12,000					
016 011	25	1496 161C00	6	83260	SML	1,00	4,000					
016 011	25	1496 166C00a	6	83260	SML	0,49	2,000					
016 011	25	1496 168A00	6	1260	SML	1,50	6,000					
016 011	25	1496 168A00	6	50255	SML	1,50	12,000					
016 011	25	1496 168A00	6	83260	SML	1,50	6,000					
016 011	25	1496 174B00	6	1260	SML	1,50	6,000					
016 011	25	1496 174B00	6	50255	SML	1,50	12,000					
016 011	25	1496 174B00	6	83260	SML	1,50	6,000					
37 016 011	-První sadba do připravené půdy - ruční - jamková										23,89	130,100 tis

016 021	24	1496 155D00	4	50255	SML	0,20	1,600					
37 016 021	-První sadba do připravené půdy - ruční- štěrbinov										0,20	1,600 tis

016 211	24	1496 152C00b	5	50255	SML	0,15	1,200					
016 211	24	1496 153A00	4	1260	SML	0,45	1,575					
016 211	24	1496 153A00	4	83260	SML	0,45	1,800					
016 211	24	1496 153B00b	4	83260	SML	0,45	1,800					
016 211	24	1496 153B00b	5	1260	SML	0,45	1,575					
016 211	24	1496 154A00a	5	1260	SML	0,45	1,575					
016 211	24	1496 157B00a	9	83260	SML	0,20	0,800					
016 211	24	1496 158A00	9	50255	SML	0,45	3,600					
016 211	24	1496 158B00a	9	50255	SML	0,45	3,600					
37 016 211	-První sadba do nepřipravené půdy-ruční-jamková										3,50	17,525 tis

016 221	24	1496 152A00	4	83260	SML	0,45	1,800					
016 221	24	1496 153C00b	4	83260	SML	0,20	0,800					
016 221	24	1496 154A00a	9	50255	SML	0,45	3,600					
016 221	24	1496 155E00a	4	83260	SML	0,45	1,800					
016 221	24	1496 163A00a	9	83260	SML	0,30	1,200					
016 221	24	1496 164A00a	9	50255	SML	0,45	3,600					
37 016 221	-První sadba do nepřipravené půdy-ruční-štěrbinová										2,30	12,800 tis

016 611	24	1496 153C01b	19	10	1255	SML	0,10	0,350				
016 611	24	1496 154A01a	20	10	1255	SML	0,15	0,525				
016 611	24	1496 154C01a	19	10	1255	SML	0,05	0,175				
016 611	24	1496 155F01a	19	10	1255	SML	0,20	0,700				
016 611	24	1496 157A01a	20	10	1255	SML	0,30	1,050				
016 611	24	1496 157C01b	19	10	1255	SML	0,20	0,700				
016 611	24	1496 157C01b	19	10	50255	SML	0,20	1,600				
016 611	24	1496 176B01b	19	10	1255	SML	0,20	0,700				
37 016 611	-Opakovaná sadba do nepř.půdy-ruční-jamková										1,40	5,800 tis

016 621	24	1496 151A01b	18	10	83260	SML	1,00	4,000
016 621	24	1496 152A01a	19	10	83260	SML	0,50	2,000
016 621	24	1496 152B01a	19	10	83260	SML	0,20	0,800
016 621	24	1496 155E01b	19	10	83260	SML	0,30	2,400
016 621	24	1496 157B01a	20	10	83260	SML	0,05	0,200
016 621	24	1496 157B01b	20	10	83260	SML	0,20	0,800
016 621	24	1496 157D01a	19	10	50255	SML	0,15	1,200
016 621	24	1496 159C01a	19	10	50255	SML	0,05	0,400
016 621	24	1496 163A01b	18	10	50255	SML	0,30	2,400
016 621	24	1496 163B01b	19	10	53250	SML	0,06	0,240

SmL zak	TP Výk Pdv	Revír	Kód L H C	J P R L	Idx hol	Mě- síc	Kód mater	Dodání mater.	Nalé- havost	Plocha ha	Množství MJ	Cena za jedn. služby mater.	Hodnota služeb	Hodnota mater.	Hodnota PČ celkem
016	621	24	1496	176B01b	19	10	83260	SML		0,20	0,800				
016	621	24	1496	177B01b	20	10	83260	SML		0,20	0,800				
37	016	621-Opakovaná sadba do nepř.půdy-ruční-štěrbínová										3,21	16,040 tis		

* 016-Zalesňování sadbou

34,50 183,865

023	121	24	1496	152A01a	19	9	79	SML		0,95	7,100				
023	121	24	1496	152B00		9	79	SML		1,60	5,600				
023	121	24	1496	152B01b	19	9	79	SML		0,70	5,200				
023	121	24	1496	152C01a	20	9	79	SML		4,50	15,500				
023	121	24	1496	153A01	19	9	79	SML		1,05	3,600				
023	121	24	1496	153B00a		9	79	SML		0,25	2,000				
023	121	24	1496	153B01b	19	9	79	SML		0,22	1,600				
023	121	24	1496	154A00a		10	79	SML		0,45	3,500				
023	121	24	1496	154A01a	20	9	79	SML		1,50	5,000				
023	121	24	1496	154B01b	19	9	79	SML		2,11	9,000				
023	121	24	1496	155D00		9	79	SML		0,64	5,300				
023	121	24	1496	155D01a	19	9	79	SML		4,50	27,000				
023	121	24	1496	155E01a	19	9	79	SML		0,80	5,600				
023	121	24	1496	156A00a		9	79	SML		0,57	2,000				
023	121	24	1496	156A01a	20	9	79	SML		0,50	1,700				
023	121	24	1496	156B01a	19	9	79	SML		1,12	9,900				
023	121	24	1496	156C01b	19	9	79	SML		2,90	15,400				
023	121	24	1496	156D01a	20	9	79	SML		4,51	19,100				
023	121	24	1496	157A01a	20	9	79	SML		1,10	8,250				
023	121	24	1496	157B04	22	10	79	SML		0,05	0,200				
023	121	24	1496	157C01b	19	9	79	SML		1,80	10,500				
023	121	24	1496	157D01a	19	9	79	SML		0,76	5,700				
023	121	24	1496	158A00		9	79	SML		0,18	1,400				
023	121	24	1496	158A00		10	79	SML		0,45	3,500				
023	121	24	1496	158A01a	20	9	79	SML		1,18	8,800				
023	121	24	1496	158A01b	18	9	79	SML		0,12	1,050				
023	121	24	1496	158B00a		9	79	SML		0,45	3,500				
023	121	24	1496	158B01a	18	10	79	SML		1,07	8,000				
023	121	24	1496	158C01a	20	10	79	SML		0,20	1,600				
023	121	24	1496	159A00		10	79	SML		0,45	3,500				
023	121	24	1496	159A01	20	10	79	SML		0,55	4,100				
023	121	24	1496	159B01a	20	9	79	SML		3,24	21,700				
023	121	24	1496	159C01a	19	9	79	SML		0,45	2,700				
023	121	24	1496	160B00		10	79	SML		0,45	3,500				
023	121	24	1496	160B01a	20	10	79	SML		2,02	18,000				
023	121	24	1496	160C00a		10	79	SML		0,14	1,100				
023	121	24	1496	160C01a	19	10	79	SML		1,25	10,500				
023	121	24	1496	162A00e		9	79	SML		0,12	0,450				
023	121	24	1496	162A01b	20	10	79	SML		0,33	2,400				
023	121	24	1496	162A01c	20	10	79	SML		0,85	6,300				
023	121	24	1496	162B01a	20	9	79	SML		1,20	9,000				
023	121	24	1496	162D00a		9	79	SML		0,63	3,400				
023	121	24	1496	162D01a	20	10	79	SML		0,55	4,100				
023	121	24	1496	162E01a	20	10	79	SML		0,30	2,200				
023	121	24	1496	162E01c	19	9	79	SML		0,26	1,900				
023	121	24	1496	163A00a		9	79	SML		0,38	1,200				
023	121	24	1496	163A01b	18	10	79	SML		3,10	25,000				
023	121	24	1496	163B00a		9	79	SML		0,20	0,400				
023	121	24	1496	163B01a	20	9	79	SML		1,40	10,000				
023	121	24	1496	163D00		10	79	SML		0,45	3,500				
023	121	24	1496	164A00a		10	79	SML		0,45	3,500				
023	121	24	1496	164A01a	20	9	79	SML		1,05	3,600				
023	121	24	1496	164B01a	20	10	79	SML		0,12	0,900				
023	121	24	1496	175A01a	19	10	79	SML		5,50	41,000				
023	121	24	1496	175A01b	19	10	79	SML		0,70	5,200				
023	121	24	1496	175A01c	19	10	79	SML		1,28	9,500				
023	121	24	1496	175B01a	19	10	79	SML		0,43	3,200				
023	121	24	1496	175B01b	19	10	79	SML		1,20	10,500				
023	121	24	1496	175B01h	16	10	79	SML		0,50	4,000				
023	121	24	1496	176A00		10	79	SML		0,45	3,500				
023	121	24	1496	176A01a	20	10	79	SML		0,48	4,000				
023	121	24	1496	176A01d	18	10	79	SML		2,89	23,000				
023	121	24	1496	176A01e	18	9	79	SML		1,50	6,000				
023	121	24	1496	176B01a	20	10	79	SML		0,12	1,000				
023	121	24	1496	176B01c	18	10	79	SML		3,50	28,000				
023	121	24	1496	177A00a		9	79	SML		0,95	3,300				
023	121	24	1496	177A00a		10	79	SML		0,26	2,120				
023	121	24	1496	177A01a	19	10	79	SML		3,15	24,000				
023	121	24	1496	177A01b	19	10	79	SML		1,00	8,000				
023	121	24	1496	177B00		9	79	SML		0,24	0,950				
023	121	24	1496	177B00		10	79	SML		0,15	1,200				
023	121	24	1496	177B01a	20	9	79	SML		0,20	0,700				

Sml zak	TP Výk Pdv	Revír	Kód L H C	J P R L	Idx hol	Mě- síc	Kód mater	Dodání mater.	Nalé- havost	Plocha ha	Množství MJ	Cena za jedn. služby, mater.	Hodnota služeb	Hodnota mater.	Hodnota PČ celkem
023	121	24	1496	177B01b	20	9	79	SML		1,40	4,800				
023	121	24	1496	177B01c	20	9	79	SML		1,18	6,800				
023	121	24	1496	177B01d	18	10	79	SML		0,39	3,300				
37	023	121-Nátěry kultur repelenty-zimní								83,64	533,620 tis				

023	123	25	1496	168A01a	20	10	69			1,50	9,000				
023	123	25	1496	168A01b	18	10	69			1,50	9,000				
023	123	25	1496	168B01b	19	10	69			8,00	48,000				
023	123	25	1496	170A01	19	10	69			12,00	72,000				
023	123	25	1496	170B01	19	10	69			10,00	60,000				
023	123	25	1496	170C01	19	10	69			10,00	50,000				
023	123	25	1496	170D01b	19	10	69			8,00	48,000				
023	123	25	1496	171A01a	19	10	69			10,00	60,000				
023	123	25	1496	171B01b	20	10	69			6,00	36,000				
023	123	25	1496	171C01a	19	10	69			7,00	42,000				
023	123	25	1496	172A01a	20	10	69			8,00	48,000				
023	123	25	1496	172C01a	20	10	69			7,00	42,000				
023	123	25	1496	172D01a	20	10	69			2,50	15,000				
023	123	25	1496	173A01	20	10	69			4,00	24,000				
023	123	25	1496	173D01a	20	10	69			4,50	27,000				
023	123	25	1496	174A01c	19	10	69			5,00	30,000				
023	123	25	1496	970A01b	19	10	69	SML		8,00	48,000				
023	123	25	1496	970B01b	19	10	69			10,00	60,000				
023	123	25	1496	970C01b	19	10	69			4,00	24,000				
023	123	25	1496	970D01b	19	10	69			10,00	60,000				
023	123	25	1496	971A01b	19	10	69			6,00	36,000				
023	123	25	1496	971B01b	18	10	69			12,00	72,000				
023	123	25	1496	971C01c	18	10	69			6,00	36,000				
023	123	25	1496	971D01b	18	10	69			12,00	72,000				
37	023	123-Nátěry kultur repelenty-zimní								173,00	1028,000 tis				

023	131	24	1496	152A01a	19	5	69	SML		0,95	7,100				
023	131	24	1496	152B01b	19	5	69	SML		0,70	5,200				
023	131	24	1496	153B00a		5	69	SML		0,25	2,000				
023	131	24	1496	153B01b	19	5	69	SML		0,22	1,600				
023	131	24	1496	153C01b	19	5	69	SML		0,46	3,400				
023	131	24	1496	154A00a		5	69	SML		0,45	3,500				
023	131	24	1496	154B01b	19	5	69	SML		0,39	3,000				
023	131	24	1496	155D00		5	69	SML		0,64	5,300				
023	131	24	1496	155D01a	19	5	69	SML		4,50	27,000				
023	131	24	1496	155E01a	19	5	69	SML		0,80	5,600				
023	131	24	1496	156B01a	19	5	69	SML		1,12	9,900				
023	131	24	1496	156C01b	19	5	69	SML		0,90	7,000				
023	131	24	1496	156D01a	20	5	69	SML		0,91	7,100				
023	131	24	1496	157A01a	20	5	69	SML		1,10	8,250				
023	131	24	1496	157C01b	19	5	69	SML		0,80	7,000				
023	131	24	1496	157D01a	19	5	69	SML		0,76	5,700				
023	131	24	1496	158A00		5	69	SML		0,63	4,900				
023	131	24	1496	158A01a	20	5	69	SML		1,18	8,800				
023	131	24	1496	158A01b	18	5	69	SML		0,12	1,050				
023	131	24	1496	158B00a		5	69	SML		0,45	3,500				
023	131	24	1496	158B01a	18	5	69	SML		1,07	8,000				
023	131	24	1496	158C01a	20	5	69	SML		0,20	1,600				
023	131	24	1496	159A00		5	69	SML		0,45	3,500				
023	131	24	1496	159A01	20	5	69	SML		0,55	4,100				
023	131	24	1496	159B01a	20	5	69	SML		3,24	21,700				
023	131	24	1496	159C01a	19	5	69	SML		0,45	2,700				
023	131	24	1496	160B00		5	69	SML		0,45	3,500				
023	131	24	1496	160B01a	20	5	69	SML		2,02	18,000				
023	131	24	1496	160C00a		5	69	SML		0,14	1,100				
023	131	24	1496	160C01a	19	5	69	SML		1,25	10,500				
023	131	24	1496	162A01b	20	5	69	SML		0,33	2,400				
023	131	24	1496	162A01c	20	5	69	SML		0,85	6,300				
023	131	24	1496	162B01a	20	5	69	SML		1,20	9,000				
023	131	24	1496	162D00a		5	69	SML		0,30	2,200				
023	131	24	1496	162D01a	20	5	69	SML		0,55	4,100				
023	131	24	1496	162E01a	20	5	69	SML		0,30	2,200				
023	131	24	1496	162E01c	19	5	69	SML		0,26	1,900				
023	131	24	1496	163A01b	18	5	69	SML		3,10	25,000				
023	131	24	1496	163B01a	20	5	69	SML		1,40	10,000				
023	131	24	1496	163D00		5	69	SML		0,45	3,500				
023	131	24	1496	164A00a		5	69	SML		0,45	3,500				
023	131	24	1496	164B01a	20	5	69	SML		0,12	0,900				
023	131	24	1496	175A01a	19	5	69	SML		5,50	41,000				
023	131	24	1496	175A01b	19	5	69	SML		0,70	5,200				
023	131	24	1496	175A01c	19	5	69	SML		1,28	9,500				
023	131	24	1496	175B01a	19	5	69	SML		0,43	3,200				
023	131	24	1496	175B01b	19	5	69	SML		1,20	10,500				

Sml zak	TP Vyk Pdv	Revír	Kód L H C	J P R L	Idx hol	MĚ-síc	Kód mater	Dodání mater.	Nalé-havost	Plocha ha	Množství MJ	Cena za jedn. služby,mater.	Hodnota služeb	Hodnota mater.	Hodnota PČ celkem
023 131	24	1496	175B01h	16	5	69	SML			0,50	4,000				
023 131	24	1496	176A00			5	69	SML		0,45	3,500				
023 131	24	1496	176A01a	20	5	69	SML			0,48	4,000				
023 131	24	1496	176A01d	18	5	69	SML			2,89	23,000				
023 131	24	1496	176B01a	20	5	69	SML			0,12	1,000				
023 131	24	1496	176B01c	18	5	69	SML			3,50	28,000				
023 131	24	1496	177A00a			5	69	SML		0,26	2,120				
023 131	24	1496	177A01a	19	5	69	SML			3,15	24,000				
023 131	24	1496	177A01b	19	5	69	SML			1,00	8,000				
023 131	24	1496	177B00			5	69	SML		0,15	1,200				
023 131	24	1496	177B01c	20	5	69	SML			1,18	6,800				
023 131	24	1496	177B01d	18	5	69	SML			0,39	3,300				
023 131	25	1496	170A01	19	6	69	SML			6,00	48,000				
023 131	25	1496	170B01	19	6	69	SML			4,00	32,000				
023 131	25	1496	170C01	19	6	69	SML			5,00	40,000				
023 131	25	1496	170D01b	19	6	69	SML			5,00	40,000				
023 131	25	1496	171A01a	19	6	69	SML			5,00	40,000				
023 131	25	1496	171B01b	20	6	69	SML			3,00	24,000				
023 131	25	1496	171C01a	19	6	69	SML			4,00	32,000				
023 131	25	1496	172A01a	20	6	69	SML			4,00	32,000				
023 131	25	1496	172C01a	20	6	69	SML			4,00	32,000				
023 131	25	1496	173A01	20	6	69	SML			4,00	32,000				
023 131	25	1496	173B01	20	6	69	SML			2,00	16,000				
023 131	25	1496	173C01a	20	6	69	SML			2,00	16,000				
023 131	25	1496	174A01c	19	6	69	SML			5,00	40,000				
023 131	25	1496	174C01a	20	6	69	SML			5,00	40,000				
023 131	25	1496	174D01b	19	6	69	SML			5,00	40,000				
023 131	25	1496	171A01b	19	6	69	SML			4,00	32,000				
023 131	25	1496	171B01b	18	6	69	SML			6,00	48,000				
023 131	25	1496	171C01c	18	6	69	SML			3,00	24,000				
023 131	25	1496	171D01b	18	6	69	SML			7,00	56,000				
37 023	131-Postřiky kultur repelenty-letní									156,64	1226,920 tis				
023 151	25	1496	165A00			6	69			0,80	5,000				
023 151	25	1496	165A01c	16	6	69				1,00	5,000				
023 151	25	1496	165C00			6	69			1,00	5,000				
023 151	25	1496	169A00			6	69			0,30	5,000				
023 151	25	1496	169C00b			6	69	SML		0,70	5,000				
023 151	25	1496	169C01	16	6	69	SML			1,00	5,000				
023 151	25	1496	174A00			6	69			0,40	5,000				
023 151	25	1496	170C00a			6	69	SML		0,70	4,000				
37 023	151-Ochrana náletů repelenty-letní									5,90	39,000				
023 161	25	1496	165A00			6	69			0,80	4,000				
023 161	25	1496	165A01c	16	6	69				1,00	4,000				
023 161	25	1496	165C00			6	69			1,00	4,000				
023 161	25	1496	169A00			6	69			0,30	4,000				
023 161	25	1496	169C00b			6	69			0,70	4,000				
023 161	25	1496	169C01	16	6	69				1,00	4,000				
023 161	25	1496	174A00			6	69			0,40	4,000				
023 161	25	1496	170C00a			6	69			0,70	4,000				
37 023	161-Ochrana náletů repelenty-zimní									5,90	32,000				
* 023-Ochrana mladých lesních porostů proti zvěři										425,08	2859,540				
024 021	24	1496	151A01a	20	6					0,60	2,100				
024 021	24	1496	151A01b	18	6					3,61	11,100				
024 021	24	1496	151B01a	19	6					1,38	6,500				
024 021	24	1496	152B00			6				0,76	2,600				
024 021	24	1496	152C01a	20	7					4,69	15,000				
024 021	24	1496	153B00a			7				0,33	2,000				
024 021	24	1496	153C01a	19	6					0,95	4,000				
024 021	24	1496	153C01b	19	6					1,99	6,400				
024 021	24	1496	153C01c	19	6					1,10	5,000				
024 021	24	1496	153C01f	19	6					1,10	3,700				
024 021	24	1496	153D01a	19	6					1,10	5,000				
024 021	24	1496	153D01b	19	6					3,10	9,800				
024 021	24	1496	154B01c	19	7					0,60	2,800				
024 021	24	1496	155A01a	20	7					1,50	4,200				
024 021	24	1496	155B00			7				0,24	0,800				
024 021	24	1496	155C00			7				0,28	1,000				
024 021	24	1496	155E01b	19	6					3,49	11,000				
024 021	24	1496	156C01b	19	7					1,97	7,000				

Sml. zak.	TP Výk Pdv	Revír	Kód L H C	J P R L	Idx hol	Mě- síc	Kód mater	Dodání mater.	Nalé- havost	Plocha ha	Množství MJ	Cena za jedn. služby mater.	Hodnota služeb	Hodnota mater.	Hodnota PČ celkem
024 021	24	1496	156D01b	20 6	20	6				1,10	5,000				
024 021	24	1496	157B01b	20 6	20	6				0,52	1,500				
024 021	24	1496	157C01a	19 6	19	6				0,95	4,200				
024 021	24	1496	157C01b	19 6	19	6				1,72	5,500				
024 021	24	1496	160B01a	20 6	20	6				1,70	8,000				
024 021	24	1496	162A01d	19 6	19	6				0,72	1,700				
024 021	24	1496	162D00a	6						0,33	1,200				
024 021	24	1496	162E01b	19 7	19	7				0,22	0,620				
024 021	24	1496	163A00a	7						0,50	1,700				
024 021	24	1496	163A01a	19 7	19	7				0,55	2,500				
024 021	24	1496	163A01v	20 7	20	7				0,20	0,600				
024 021	24	1496	163B00a	7						0,20	0,400				
024 021	24	1496	164A01a	20 7	20	7				1,48	5,000				
024 021	24	1496	175A01d	19 7	19	7				1,85	8,000				
024 021	24	1496	175B01c	19 7	19	7				1,15	6,000				
024 021	24	1496	175C01a	20 8	20	8				2,00	6,500				
024 021	24	1496	175D00a	7						1,16	4,300				
024 021	24	1496	175D01u	20 7	20	7				0,26	0,500				
024 021	24	1496	175D01v	20 6	20	6				0,27	2,000				
024 021	24	1496	177A00a	7						0,95	3,200				
024 021	24	1496	177A01a	19 7	19	7				1,62	4,800				
024 021	24	1496	177B00	8						0,24	0,900				
024 021	24	1496	177B01a	20 7	20	7				0,32	1,000				
024 021	25	1496	172A01a	20 7	20	7				9,00					
024 021	25	1496	172A01b	20 7	20	7				0,70					
024 021	25	1496	172B01a	20 7	20	7				0,85					
024 021	25	1496	172B01b	19 7	19	7				1,75					
024 021	25	1496	172B01c	19 7	19	7				1,35					
024 021	25	1496	172C01a	20 7	20	7				7,50					
024 021	25	1496	172C01b	17 7	17	7				2,00					
024 021	25	1496	172D01a	20 7	20	7				2,90					
024 021	25	1496	172D01c	16 7	16	7				0,44					
024 021	25	1496	173A01	20 7	20	7				4,50					
024 021	25	1496	173B01	20 7	20	7				3,75					
024 021	25	1496	173C01a	20 7	20	7				4,20					
024 021	25	1496	173D01a	20 7	20	7				5,50					
024 021	25	1496	970A01b	19 7	19	7				3,00					
024 021	25	1496	970B01b	19 7	19	7				3,00					
024 021	25	1496	970C01b	19 7	19	7				4,20					
024 021	25	1496	970D01b	19 7	19	7				3,00					
024 021	25	1496	971A01b	19 7	19	7				2,00					
024 021	25	1496	971B01b	18 7	18	7				4,00					
024 021	25	1496	971C01c	18 7	18	7				2,50					
024 021	25	1496	971D01b	18 7	18	7				4,00					
024 021	25	1496	974A01e	15 7	15	7				1,75					
024 021	25	1496	974A01f	15 7	15	7				2,40					
024 021	25	1496	974B01d	16 7	16	7				0,80					
024 021	25	1496	974B01f	15 7	15	7				1,50					
024 021	25	1496	974C01b	18 7	18	7				0,60					
024 021	25	1496	974D01b	18 7	18	7				0,70					
37 024	021-Ožínání		- ručně - v pruzích							126,69	175,120				

024 031	24	1496	152B01b	19 6	19	6				1,00	8,000				
024 031	24	1496	152C01c	19 7	19	7				0,35	2,500				
024 031	24	1496	153B00a	7						0,25	2,000				
024 031	24	1496	153C01b	19 6	19	6				0,45	3,500				
024 031	24	1496	154B01a	20 7	20	7				0,25	2,200				
024 031	24	1496	154C01a	19 7	19	7				1,75	13,500				
024 031	24	1496	155A01a	20 7	20	7				4,35	30,400				
024 031	24	1496	155B00	7						0,32	2,600				
024 031	24	1496	155B01a	20 7	20	7				0,50	4,000				
024 031	24	1496	155C00	7						0,24	1,900				
024 031	24	1496	155D00	6						0,42	3,300				
024 031	24	1496	155D01a	19 7	19	7				4,70	41,000				
024 031	24	1496	155E01a	19 6	19	6				1,26	10,000				
024 031	24	1496	155F01b	19 6	19	6				1,35	10,200				
024 031	24	1496	156C01b	19 7	19	7				1,15	9,000				
024 031	24	1496	156D01c	20 6	20	6				1,40	11,000				
024 031	24	1496	157B01a	20 6	20	6				0,60	5,400				
024 031	24	1496	157B01b	20 6	20	6				0,32	2,500				
024 031	24	1496	157C01b	19 6	19	6				1,66	10,000				
024 031	24	1496	158A00	7						0,15	1,300				
024 031	24	1496	158A01b	18 7	18	7				0,45	2,700				
024 031	24	1496	158B01a	18 7	18	7				1,20	7,200				
024 031	24	1496	158C01a	20 6	20	6				0,20	1,600				
024 031	24	1496	159A01	20 6	20	6				0,70	5,500				
024 031	24	1496	159B01a	20 6	20	6				4,10	31,000				
024 031	24	1496	159C01a	19 6	19	6				0,45	2,700				
024 031	24	1496	160B01a	20 7	20	7				2,60	19,000				

Sml zak	TP Výk Pdv	Revír	Kód L H C	J P R L	Idx hol	Mě- síc	Kód mater	Dodání mater.	Nalé- havost	Plocha ha	Množství MJ	Cena za jedn. služby mater.	Hodnota služeb	Hodnota mater.	Hodnota PČ celkem
024 031	24	1496	160C00a		6					0,14	1,100				
024 031	24	1496	162A01d		19	6				0,10	0,800				
024 031	24	1496	162B01b		18	7				0,40	3,200				
024 031	24	1496	162D00a		6					0,30	0,240				
024 031	24	1496	162E01a		20	6				0,60	3,200				
024 031	24	1496	162E01b		19	7				0,01	0,080				
024 031	24	1496	163B01a		20	7				1,40	11,000				
024 031	24	1496	163C01a		20	7				1,00	8,000				
024 031	24	1496	175A01a		19	7				6,00	45,000				
024 031	24	1496	175A01b		19	7				0,70	5,600				
024 031	24	1496	175A01c		19	7				1,30	10,000				
024 031	24	1496	175B01a		19	7				0,55	4,000				
024 031	24	1496	175B01b		19	7				1,90	15,000				
024 031	24	1496	175C01a		20	8				3,22	27,000				
024 031	24	1496	175D00a		7					0,83	6,600				
024 031	24	1496	175D01b		20	7				0,20	1,600				
024 031	24	1496	176A01a		20	7				0,48	3,800				
024 031	24	1496	176A01b		20	7				1,68	14,500				
024 031	24	1496	176A01c		19	7				0,64	3,500				
024 031	24	1496	176A01d		18	7				3,00	24,000				
024 031	24	1496	177A00a		7					0,26	1,900				
024 031	24	1496	177A01a		19	7				3,10	23,000				
024 031	24	1496	177A01b		19	7				1,25	9,000				
024 031	24	1496	177B00		8					0,15	1,200				
024 031	24	1496	177B01c		20	7				1,40	10,000				
024 031	25	1496	170A01		19	7				12,50					
024 031	25	1496	170D01a		19	7				0,65					
024 031	25	1496	170D01b		19	7				9,30					
024 031	25	1496	171A01a		19	7				12,20					
024 031	25	1496	171A01b		15	7				1,40					
024 031	25	1496	171B00a		7					0,40					
024 031	25	1496	171B00b		7					0,20					
024 031	25	1496	171B01a		20	7				0,65					
024 031	25	1496	171B01b		20	7				6,00					
024 031	25	1496	171B00c		7					0,35					
024 031	25	1496	171B01c		17	7				0,87					
024 031	25	1496	171B01d		17	7				2,00					
024 031	25	1496	171C01a		19	7				7,50					
024 031	25	1496	171C01b		18	7				0,90					
024 031	25	1496	970A01a		19	7				1,97					
024 031	25	1496	970A01b		19	7				3,00					
024 031	25	1496	970A01c		19	7				0,60					
024 031	25	1496	970B01b		19	7				3,00					
024 031	25	1496	970C00a		7					0,75					
024 031	25	1496	970C01a		20	7				2,00					
024 031	25	1496	970D01a		20	7				1,60					
024 031	25	1496	971A01a		19	7				1,15					
024 031	25	1496	971A01b		19	7				2,00					
024 031	25	1496	971B01a		19	7				1,40					
024 031	25	1496	971B01b		18	7				4,00					
024 031	25	1496	971C01a		19	7				0,95					
024 031	25	1496	971C01c		18	7				2,00					
024 031	25	1496	971D01a		19	7				0,95					
024 031	25	1496	971D01b		18	7				4,00					
024 031	25	1496	974A01b		19	7				2,50					
024 031	25	1496	974B00b		7					1,60					
024 031	25	1496	974B01b		17	7				2,10					
024 031	25	1496	974B01c		17	7				0,80					
024 031	25	1496	974C01a		19	7				0,12					
024 031	25	1496	974D01a		18	7				0,45					
37 024	031-Ožínání		- ručně - celoplošně							154,64	477,320				
024 421	24	1496	151B01d		17	5	999	SML		2,84	8,500				
024 421	24	1496	152B01a		19	5	999	SML		2,60	7,500				
024 421	24	1496	152B01c		15	5	999	SML		0,21	0,600				
024 421	24	1496	153A01		19	5	999	SML		1,45	4,200				
024 421	24	1496	153B01a		19	5	999	SML		0,78	2,600				
024 421	24	1496	153B01b		19	5	999	SML		0,70	2,400				
024 421	24	1496	153B01c		19	5	999	SML		0,72	2,300				
024 421	24	1496	154A01a		20	5	999	SML		2,24	6,600				
024 421	24	1496	154A01b		19	5	999	SML		0,88	2,900				
024 421	24	1496	154B01b		19	5	999	SML		4,45	14,500				
024 421	24	1496	156A00a		5	999	SML			0,79	2,900				
024 421	24	1496	156D01a		20	5	999	SML		4,84	13,900				
024 421	24	1496	157A01a		20	5	999	SML		4,55	14,000				
024 421	24	1496	163A01a		19	5	999	SML		0,24	1,100				
024 421	24	1496	163A01b		18	5	999	SML		5,71	16,900				
024 421	24	1496	177B00		5	999	SML			0,24	0,950				
024 421	24	1496	177B01b		20	5	999	SML		1,40	4,500				

Sml zak	TP Výk Pdv	Revír	Kód L H C	J P R L	Idx hol	Mě- síc	Kód mater	Dodání mater.	Nalé- havost	Plocha ha	Množství MJ	Cena za jedn. služby, mater.	Hodnota služeb	Hodnota mater.	Hodnota PČ celkem
024 421	25	1496	169A00			7	999	SML		0,30					
024 421	25	1496	169A01a		18	7	999	SML		8,35					
024 421	25	1496	169B00			7	999	SML		2,50					
024 421	25	1496	169B01a		18	7	999	SML		2,40					
024 421	25	1496	173E01a		20	7	999	SML		0,85					
024 421	25	1496	173E01b		20	7	999	SML		1,25					
024 421	25	1496	174A00			7	999	SML		0,40					
024 421	25	1496	174A01a		20	7	999	SML		1,10					
024 421	25	1496	174A01b		20	7	999	SML		1,05					
024 421	25	1496	174A01c		19	7	999	SML		5,00					
024 421	25	1496	174B00			7	999	SML		5,00					
024 421	25	1496	174B01a		20	7	999	SML		0,90					
024 421	25	1496	174C00			7	999	SML		3,05					
024 421	25	1496	174C01a		20	7	999	SML		7,50					
024 421	25	1496	174D00			7	999	SML		0,60					
024 421	25	1496	174D01a		20	7	999	SML		2,70					
024 421	25	1496	174D01b		20	7	999	SML		2,95					
024 421	25	1496	970A01b		19	7	999	SML		3,00					
024 421	25	1496	970B01b		19	7	999	SML		3,00					
024 421	25	1496	970D01b		19	7	999	SML		3,00					
024 421	25	1496	971A01b		19	7	999	SML		2,50					
024 421	25	1496	971B01b		18	7	999	SML		5,00					
024 421	25	1496	971C01c		18	7	999	SML		2,00					
024 421	25	1496	971D01b		18	7	999	SML		4,00					
024 421	25	1496	974A01a		20	7	999	SML		2,90					
024 421	25	1496	974A01d		17	7	999	SML		2,00					
37 024	421	Chemická ochrana MLP proti bušení - v pružích								107,94	106,350				

024 431	24	1496	152A00			5	999	SML		0,12		0,480			
024 431	24	1496	152A01a		19	5	999	SML		13,00		34,000			
024 431	24	1496	152A01b		18	5	999	SML		0,59		2,600			
024 431	24	1496	156A01a		20	5	999	SML		0,77		2,500			
024 431	24	1496	156A01b		19	5	999	SML		2,40		20,000			
024 431	24	1496	156B01a		19	5	999	SML		2,78		21,000			
024 431	24	1496	156B01b		19	5	999	SML		3,14		10,000			
024 431	24	1496	156B01c		18	5	999	SML		0,20		1,600			
024 431	24	1496	156C01b		19	5	999	SML		0,37		2,900			
024 431	24	1496	157D01a		19	5	999	SML		1,05		7,500			
024 431	24	1496	158A00			5	999	SML		0,28		2,240			
024 431	24	1496	158A01a		20	5	999	SML		1,00		8,000			
024 431	24	1496	160C01a		19	5	999	SML		2,00		16,000			
024 431	24	1496	162A01a		20	5	999	SML		0,21		1,850			
024 431	24	1496	162A01b		20	5	999	SML		0,33		2,400			
024 431	24	1496	162A01c		20	5	999	SML		0,85		6,800			
024 431	24	1496	164B00b			5	999	SML		0,93		3,500			
024 431	24	1496	164B01a		20	5	999	SML		0,63		4,500			
024 431	24	1496	164B01v		19	5	999	SML		0,24		0,450			
024 431	24	1496	176B01b		19	5	999	SML		4,06		13,800			
024 431	24	1496	176B01c		18	5	999	SML		5,30		28,000			
024 431	24	1496	176C01a		20	5	999	SML		0,43		2,300			
024 431	24	1496	176C01b		19	5	999	SML		0,38		1,300			
024 431	25	1496	168A00			7	999	SML		4,90					
024 431	25	1496	168A01a		20	7	999	SML		1,50					
024 431	25	1496	168A01b		18	7	999	SML		1,80					
024 431	25	1496	168B01a		19	7	999	SML		2,30					
024 431	25	1496	168B01b		19	7	999	SML		8,60					
024 431	25	1496	168B01c		17	7	999	SML		3,35					
024 431	25	1496	168C00			7	999	SML		4,20					
024 431	25	1496	168C01a		20	7	999	SML		1,75					
024 431	25	1496	168C01c		15	7	999	SML		4,00					
024 431	25	1496	168D01b		17	7	999	SML		2,00					
024 431	25	1496	169C01		16	7	999	SML		1,15					
024 431	25	1496	169D00			7	999	SML		2,70					
024 431	25	1496	169D01		17	7	999	SML		6,25					
024 431	25	1496	169E00			7	999	SML		1,75					
024 431	25	1496	169E01a		19	7	999	SML		5,90					
024 431	25	1496	970B01b		19	7	999	SML		3,00					
024 431	25	1496	970B01c		16	7	999	SML		0,22					
024 431	25	1496	970B01d		15	7	999	SML		0,62					
024 431	25	1496	970C00b			7	999	SML		0,44					
024 431	25	1496	971A01c		16	7	999	SML		0,43					
024 431	25	1496	974A01c		17	7	999	SML		4,90					
024 431	25	1496	974B01e		15	7	999	SML		1,00					
37 024	431	Chemická ochrana MLP proti bušení - celoplošně								103,82	193,720				

024 511	24	1496	151B01d		17	4				1,50		2,100			
024 511	24	1496	156C01b		19	4				2,00		3,600			
024 511	24	1496	177A01c		18	4				1,00		1,600			

Sml zak	TP Výk Pdv	Revír	Kód L H C	J P R L	Idx hol	Mě- síc	Kód mater	Dodání mater.	Nalé- havost	Plocha ha	Množství MJ	Cena za jedn. služby, mater.	Hodnota služeb	Hodnota mater.	Hodnota PČ celkem
37	024	511	Odstranění škodících dřevin - ručně							4,50	7,300				
024	541	25	1496	165A01a	19	9				0,40					
024	541	25	1496	165A01b	18	9				0,85					
024	541	25	1496	165A01c	16	9				2,30					
024	541	25	1496	165B01a	18	9				0,50					
024	541	25	1496	165B01b	16	9				1,75					
024	541	25	1496	165C01a	18	9				2,00					
024	541	25	1496	165C01b	16	9				0,47					
024	541	25	1496	165C01c	15	9				2,30					
024	541	25	1496	165D01b	18	9				1,00					
024	541	25	1496	165E01c	16	9				0,75					
024	541	25	1496	166A01a	20	9				0,75					
024	541	25	1496	166A01b	18	9				0,50					
024	541	25	1496	166B01a	19	9				0,40					
024	541	25	1496	166B01b	15	9				0,35					
024	541	25	1496	166C01a	17	9				1,30					
37	024	541	Odstranění škodících dřevin - kombinovaně							15,62					
* 024	Ochrana mladých lesních porostů proti bušení									513,21	959,810				
031	411	24	1496	153D02c		9			1	3,80	4,200				
031	411	24	1496	155F02a		9			1	3,60	3,800				
031	411	24	1496	159B02		4			1	4,70	12,500				
031	411	24	1496	162E02a		4			1	2,00	4,000				
031	411	25	1496	168E02		12			1	0,85					
37	031	411	Prořezávky - jehličnaté - ručně							14,95	24,500				
031	511	24	1496	153D02c		9			1	1,60	1,600				
031	511	24	1496	155F02a		9			1	0,90	1,500				
031	511	24	1496	159B02		4			1	0,80	3,000				
031	511	24	1496	162E02a		4			1	2,00	3,500				
031	511	25	1496	167C02		12			1	8,33					
031	511	25	1496	167D02		12			1	2,44					
031	511	25	1496	168C02		12			1	3,51					
031	511	25	1496	168F02b		12			1	3,99					
031	511	25	1496	169D02		12			1	3,48					
37	031	511	Prořezávky - listnaté - ručně							27,05	9,600				
* 031	Prořezávky									42,00	34,100				
37	1	Slunečná * Předaný projekt													celkem zakázka

Sml zak	TP Výk Pdv	Revír	Kód L H C	J P R L	Idx hol	Mě- síc	Kód mater	Dodání mater.	Nalé- havost	Plocha ha	Množství MJ	Cena za jedn. služby, mater.	Hodnota služeb	Hodnota mater.	Hodnota PČ celkem
37	2 - Slunečná *			Předaný-podmíněný											

	011	111	24	1496	999X999		2			0,50	100,000				
	011	111	24	1496	999X999		4			1,00	350,000				
	011	111	24	1496	999X999		6			0,50	175,000				
	011	111	25	1496	999X999		3			2,00	500,000				
37	011	111			Úklid klestu (bez pálení) - ručně - jehl.+list.					4,00	1125,000	m3			

	011	141	24	1496	999X999		4			1,00	350,000				
	011	141	24	1496	999X999		8			0,50	175,000				
37	011	141			Úklid klestu (bez pálení) - mechan.-jehl.+list.					1,50	525,000	m3			

	011	611	25	1496	999X999		3			5,00	150,000				
37	011	611			Dočišťování ploch po těžbě					5,00	150,000				

*	011				Vyklizování ploch po těžbě					10,50	1800,000				
=====															
	012	052	24	1496	999X999		3			2,00					
	012	052	24	1496	999X999		10			4,00					
37	012	052			Příprava půdy na holině - likvidace buřeně SLKT					6,00					

	012	053	24	1496	999X999		3			7,00					
	012	053	24	1496	999X999		8	SML		3,00					
	012	053	25	1496	999X999		3	999 SML		10,00					
37	012	053			Přípr. půdy na hol.--likvidace buřeně před obnovou					20,00					

	012	071	24	1496	999X999		8	11 SML		6,00					
	012	071	25	1496	999X999		3	999 SML		10,00					
37	012	071			Příprava půdy na holině-chemicky celoplošně					16,00					

*	012				Příprava půdy pro obnovu lesa					42,00					
=====															
	016	611	24	1496	999X999	99	4	40155 SML		0,15	1,200				
	016	611	24	1496	999X999	99	4	83260 SML		12,00	8,000				
	016	611	24	1496	999X999	99	5	1260 SML		1,00	3,500				
	016	611	24	1496	999X999	99	5	18240 SML		0,50	1,500				
	016	611	24	1496	999X999	99	5	50255 SML		1,00	8,000				
	016	611	24	1496	999X999	99	10	50255 SML		1,00	8,000				
	016	611	24	1496	999X999	99	10	83260 SML		2,00	8,000				
	016	611	25	1496	999X999	99	6	1260 SML		10,00	40,000				
	016	611	25	1496	999X999	99	6	50255 SML		10,00	60,000				
	016	611	25	1496	999X999	99	6	83260 SML		10,00	40,000				
37	016	611			Opakovaná sadba do nepř.půdy-ruční-jamková					47,65	178,200	tis			

*	016				Zalesňování sadbou					47,65	178,200				
=====															
	022	981	24	1496	999X999	99	3				1,500				
	022	981	24	1496	999X999	99	12				1,000				
	022	981	25	1496	999X999	99	3				2,000				
37	022	981			Údržba a opravy oplocenek						4,500	km			

*	022				Oplocování mladých lesních porostů						4,500				
=====															
	024	021	24	1496	999X999	99	9			30,00					
37	024	021			Ožínání - ručně - v pruzích					30,00					

	024	031	24	1496	999X999	99	9			35,00					
37	024	031			Ožínání - ručně - celoplošně					35,00					

*	024				Ochrana mladých lesních porostů proti buření					65,00					
=====															
	031	611	25	1496	999X999		3			10,00	10,000				
37	031	611			Rozčleňování porostů					10,00	10,000	km			

Sml zak	TP Výk Pdv	Revír	Kód L H C	J P R L	Idx hol	Mě-sic	Kód mater	Dodání mater.	Nalé-havost	Plocha ha	Množství MJ	Cena za jedn. služby, mater.	Hodnota služeb	Hodnota mater.	Hodnota PČ celkem	
* 031-Prořezávky											10,00	10,000				
=====																
	058	111	24	1496	999X999		3					3,000				
	058	111	24	1496	999X999		6					45,000				
	058	111	25	1496	999X999		3					50,000				
37	058	111-Ruční práce										98,000 h				

	058	121	24	1496	999X999		1					10,000				
	058	121	24	1496	999X999		8					10,000				
37	058	121-Práce s JMP										20,000 h				

	058	131	24	1496	999X999		1					10,000				
	058	131	25	1496	999X999		3					10,000				
37	058	131-Práce s traktorem										20,000 h				

	058	141	24	1496	999X999		6					3,000				
	058	141	25	1496	999X999		3					10,000				
37	058	141-Práce s křovinořezem										13,000 h				

	058	411	24	1496	999X999		3					0,500				
	058	411	24	1496	999X999		6					1,260				
	058	411	25	1496	999X999		3					10,000				
37	058	411-Údržba rozdělovací sítě a majetkových hranic										11,760 km				

	058	412	24	1496	999X999		10					6,000				
37	058	412-Údržba rozděl. sítě a majet. hranic - křovinořez										6,000 km				

	058	413	24	1496	999X999		9					4,000				
37	058	413-Údržba rozděl.sítě a majetkových hranic - drtič										4,000 km				

	058	421	25	1496	999X999		3					10,000				
37	058	421-Údržba rozděl. sítě a majetk. hranic - chemicky										10,000 km				

* 058-Ostatní pěstební práce											182,760					
=====																
37	2 - Slunečná * Předaný-podmíněný										celkem zakázka					

Sml zak	TP Výk Pdv	Revír	Kód L H C	J P R L	Idx hol	Mě- síc	Kód mater	Dodání mater.	Nalé- havost	Plocha ha	Množství MJ	Cena za jedn. služby, mater.	Hodnota služeb	Hodnota mater.	Hodnota PČ celkem
------------	---------------	-------	--------------	---------	------------	------------	--------------	------------------	-----------------	--------------	----------------	---------------------------------	-------------------	-------------------	----------------------

Úhrn za LS 103 LS Bruntál

(kontrolní čísla)

1189,94

6212,775

Rozpis dle zakázek:

37 - Slunečná



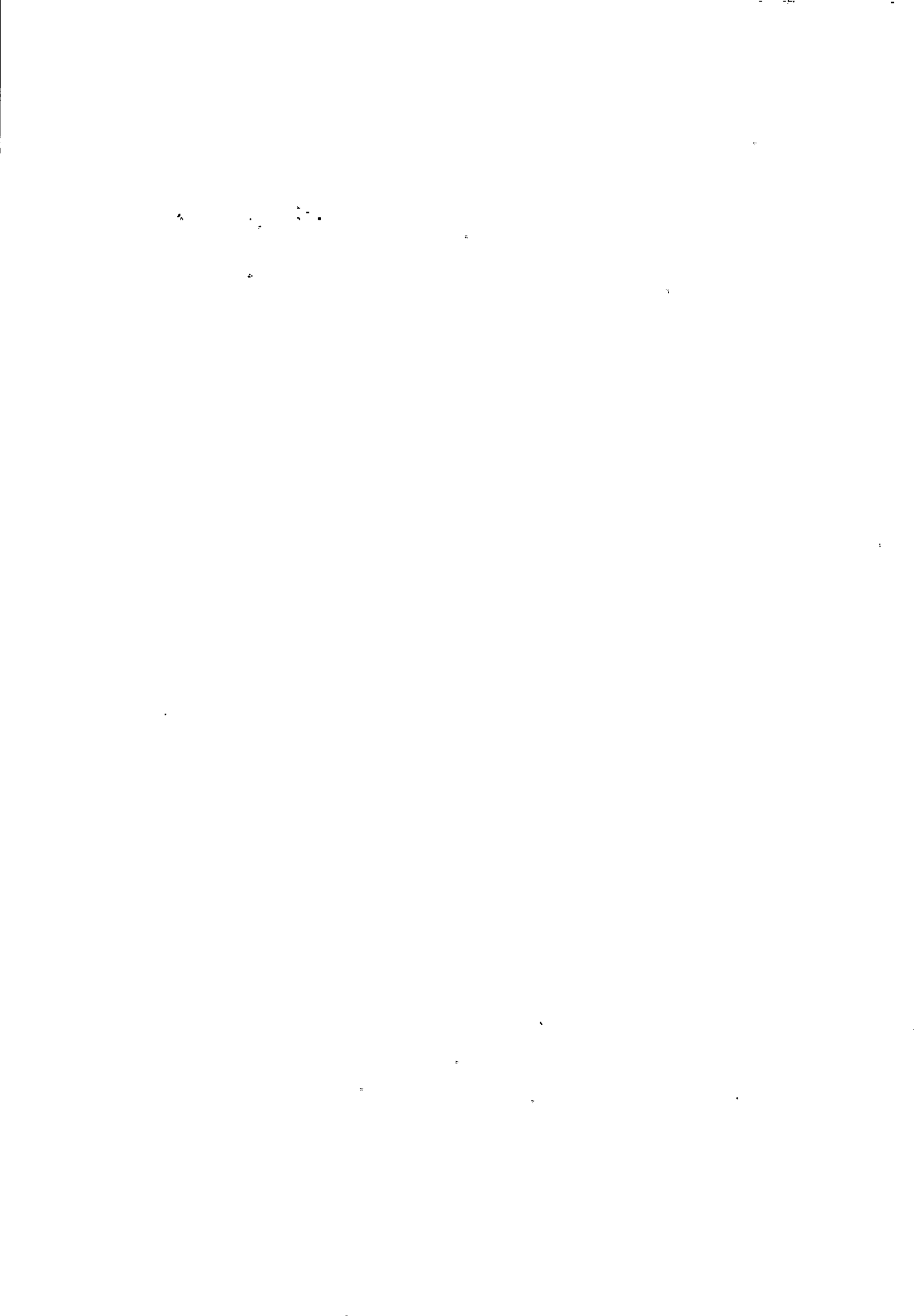

Sml zak	DM 70	Les obl	LVS	Re-vír	Druh SM	Specifikace druhu dřevina	sazenice t y p	osiva třída obal	Projekt. plocha	Projekt. množství	Průměrná cena SM	Hodnota sad.mat.	Poznámka (z TAB171)
---------	-------	---------	-----	--------	---------	---------------------------	----------------	------------------	-----------------	-------------------	------------------	------------------	---------------------

Výběrová kritéria:

(
 ("38 Číslo zakázky" = 37) a
 ("33 Typ projektu" je v seznamu
 (1, 2)))

37 1 Slunečná * smluvní materiál

```

=====
24 1260 SMRK sazenice 6 PRK 1,00 3,500
24 18240 DOUGLASKA sazenice 4 PRK 0,50 1,500
24 40155 DUB LETNÍ semenáčky 5 SAD 0,15 1,200
24 50255 BUK sazenice 5 SAD 2,00 16,000
24 83260 OLŠE LEPK sazenice 6 PRK 14,00 16,000
25 1260 SMRK sazenice 6 PRK 10,00 40,000
25 50255 BUK sazenice 5 SAD 10,00 60,000
25 83260 OLŠE LEPK sazenice 6 PRK 10,00 40,000

```

37 29 0 celkem LO Nížký Jeseník LVS: 47,65 178,200

```

.....
24 1255 SMRK sazenice 5 SAD 2,10 7,350
24 1260 SMRK sazenice 6 PRK 2,25 7,875
24 50255 BUK sazenice 5 SAD 4,45 35,600
24 53250 KLEN sazenice 5 PRK 0,06 0,240
24 83260 OLŠE LEPK sazenice 6 PRK 5,15 21,800
25 1260 SMRK sazenice 6 PRK 4,50 18,000
25 10250 JEDLE sazenice 5 PRK 2,00 10,000
25 18245 DOUGLASKA sazenice 4 SAD 3,00 9,000
25 42260 DUB ZIMNÍ sazenice 6 PRK 2,00 20,000
25 50255 BUK sazenice 5 SAD 4,50 36,000
25 83260 OLŠE LEPK sazenice 6 PRK 4,49 18,000

```

37 29 5 celkem LO Nížký Jeseník LVS:jd-bk 34,50 183,865

37 1 Slunečná * smluvní materiál 82,15 362,065

v tom druh SM, LO, LVS:

```

1255 29 5 2,10 7,350
* 1255 SMRK sazenice 5 SAD 2,10 7,350
1260 29 11,00 43,500
1260 29 5 6,75 25,875
* 1260 SMRK sazenice 6 PRK 17,75 69,375
10250 29 5 2,00 10,000
* 10250 JEDLE sazenice 5 PRK 2,00 10,000
18240 29 0,50 1,500
* 18240 DOUGLASKA sazenice 4 PRK 0,50 1,500
18245 29 5 3,00 9,000
* 18245 DOUGLASKA sazenice 4 SAD 3,00 9,000
40155 29 0,15 1,200
* 40155 DUB LETNÍ semenáčky 5 SAD 0,15 1,200
42260 29 5 2,00 20,000
* 42260 DUB ZIMNÍ sazenice 6 PRK 2,00 20,000
50255 29 12,00 76,000
50255 29 5 8,95 71,600
* 50255 BUK sazenice 5 SAD 20,95 147,600
53250 29 5 0,06 0,240
* 53250 KLEN sazenice 5 PRK 0,06 0,240
83260 29 24,00 56,000
83260 29 5 9,64 39,800
* 83260 OLŠE LEPK sazenice 6 PRK 33,64 95,800
=====

```

Sml zak	DM 70	Les obl	LVS	Re-vír	Druh SM	Specifikace druhu dřevina	sazenic, osiva t y p	řída obal	Projekt. plocha	Projekt. množství	Průměrná cena SM	Hodnota sad.mat.	Poznámka (z TAB171)
---------	-------	---------	-----	--------	---------	---------------------------	----------------------	-----------	-----------------	-------------------	------------------	------------------	---------------------

ÚHRN za LS 103 LS Bruntál (kontrolní čísla) 82,15 362,065

v tom dodání druh SM, revír:

1					1255 24				2,10	7,350			
1	*				1255 SMRK	sazenice	5	SAD	2,10	7,350			
1					1260 24				3,25	11,375			
1					1260 25				14,50	58,000			
1	*				1260 SMRK	sazenice	6	PRK	17,75	69,375			
1					10250 25				2,00	10,000			
1	*				10250 JEDLE	sazenice	5	PRK	2,00	10,000			
1					18240 24				0,50	1,500			
1	*				18240 DOUGLASKA	sazenice	4	PRK	0,50	1,500			
1					18245 25				3,00	9,000			
1	*				18245 DOUGLASKA	sazenice	4	SAD	3,00	9,000			
1					40155 24				0,15	1,200			
1	*				40155 DUB LETNÍ	semenáčky	5	SAD	0,15	1,200			
1					42260 25				2,00	20,000			
1	*				42260 DUB ZIMNÍ	sazenice	6	PRK	2,00	20,000			
1					50255 24				6,45	51,600			
1					50255 25				14,50	96,000			
1	*				50255 BUK	sazenice	5	SAD	20,95	147,600			
1					53250 24				0,06	0,240			
1	*				53250 KLEN	sazenice	5	PRK	0,06	0,240			
1					83260 24				19,15	37,800			
1					83260 25				14,49	58,000			
1	*				83260 OLŠE LEPK	sazenice	6	PRK	33,64	95,800			
*					1 smluvní materiál				82,15	362,065			

