

**Město Kolín**

Sídlo: Karlovo náměstí 78, 280 12 Kolín I  
 IČ 00235440, DIČ CZ00235440, datová schránka – 9kkbs46  
 bankovní spojení: Česká spořitelna, a.s., č. účtu 3661752/0800  
 Zastoupeno **Mgr. Bc. Vitem Rakušanem**, starostou města

(dále jen strana „**Povinná**“)

na straně jedné a

**ČEZ Distribuce, a. s.**

se sídlem Děčín, Děčín IV-Podmokly, Teplická 874/8, PSČ 405 02  
 IČ 24729035, DIČ CZ24729035  
 zapsaná v OR vedeném rejstříkovým soudem v Ústí nad Labem, oddíl B., vložka 2145,  
 s předmětem podnikání – distribuce elektřiny na základě licence č. 121015583  
 bankovní spojení: č.ú. 35-4544580267/0100, KB Praha

zastoupena na základě písemně udělené plné moci č. PM/II-041-2017 ze dne 30.1. 2017 společností ENERAGON Dobříš, s.r.o., se sídlem Průmyslová 1665, 263 01 Dobříš, IČ 25727362, DIČ CZ 25727362, zapsané v obchodním rejstříku vedeném Městským soudem v Praze, oddíl C, vložka 64753, v plné moci ve smyslu § 436 a násl. a § 438 občanského zákoníku, zastoupena společností **ENERAGON reality, s.r.o.**, se sídlem Budějovická 601/128, Praha 4 - Krč, IČ 24126985, zapsané v obchodním rejstříku vedeném Městským soudem v Praze, oddíl C, vložka 181031, jednající pověřeným zaměstnancem paní **Hanou Gotowickou**

(dále jen strana „**Oprávněná**“) na straně druhé

(Povinná a Oprávněná společně rovněž jako „Smluvní strany“)

uzavřely níže uvedeného dne, měsíce a roku tuto:

## **Smlouvu o zřízení věcného břemene - služebnosti**

**č. IV-12-6011950/1**

**Štítary – KVN, TS, KNN pro parc. č. 2297/7-26**

(dále jen „**Smlouva**“)

k provedení ustanovení § 25 odst. 4 zákona č. 458/2000 Sb., o podmínkách podnikání a o výkonu státní správy v energetických odvětvích a o změně některých zákonů (energetický zákon), v platném znění (dále jen „energetický zákon“), a § 1257 a násl. zákona č. 89/2012 Sb., občanský zákoník (dále jen „občanský zákoník“)

### **Článek I.**

#### **Úvodní ustanovení**

- 1.1. Oprávněná je provozovatelem distribuční soustavy (dále jen „**PDS**“) na území vymezeném licencí. Distribuční soustava je provozována ve veřejném zájmu. PDS má povinnost zajišťovat spolehlivé provozování, obnovu a rozvoj distribuční soustavy na území vymezeném licencí, přičemž zřízení tohoto věcného břemene je ze strany Oprávněné jedním ze zákonem daných předpokladů pro plnění této povinnosti.
- 1.2. Povinná prohlašuje, že je výlučným vlastníkem:  
 Pozemků parc. č. **2215/1, 2272, 2299/56, 2314/13, 2315/2, 2333, 2956/11 a 3084**, vše v k.ú. **Štítary u Kolína**, obec **Kolín**, zapsáno v katastru nemovitostí vedeném Katastrálním úřadem pro **Středočeský kraj**, Katastrální pracoviště **Kolín**, na LV č. **10001** (dále jen „**Pozemek**“ )
- 1.3. Pozemek se nachází na území vymezeném licencí, v němž Oprávněná provozuje distribuční soustavu. Oprávněná má povinnost zřídit věcné břemeno umožňující zřídit a provozovat ve smyslu § 25 odst. 3 písm. e) energetického zákona na Pozemku zařízení distribuční soustavy.

## **Článek II. Předmět Smlouvy**

- 2.1. Předmětem Smlouvy je zřízení a vymezení věcného břemene - osobní služebnosti - zřízení umístění a provozování zařízení distribuční soustavy podle § 25 odst. 4 energetického zákona, nepodléhající úpravě služebnosti inženýrské sítě v občanském zákoníku (dále též jen „věcné břemeno“). Obsah věcného břemene je specifikován v článku III. této smlouvy. Věcné břemeno se zřizuje k Pozemku ve prospěch Oprávněné v rozsahu uvedeném v této Smlouvě a vyplývajícím z přísl. ustanovení energetického zákona. Povinná se za podmínek stanovených touto smlouvou a zákonem zavazuje strpět práva Oprávněné plynoucí z věcného břemene a s ním spojených zákonných omezení a Oprávněná prohlašuje, že tato práva přijímá a bude je vykonávat za podmínek sjednaných touto Smlouvou a stanovených zákonem.
- 2.2. Povinná výslovně prohlašuje, že není žádným způsobem omezena v právu zřídit k Pozemku věcné břemeno, že Pozemek není zatížen žádným zástavním, předkupním, či jiným věcným nebo závazkovým právem, kterým by byl znemožněn účel této Smlouvy. Povinná prohlašuje, že jí nejsou známy žádné faktické nebo právní vady Pozemku, kterými by byl znemožněn účel této Smlouvy.

## **Článek III. Specifikace věcného břemene**

- 3.1. Smluvní strany se dohodly, že Povinná, je výlučným vlastníkem Pozemku, zřizuje k Pozemku ve prospěch Oprávněné právo odpovídající věcnému břemenu podle § 25 odst. 4 energetického zákona, když jeho obsah a rozsah jeho výkonu je blíže uveden, kromě příslušných ustanovení energetického zákona, v tomto článku.
- 3.2. Smluvní strany berou na vědomí, že se změnou vlastníka Pozemku přecházejí i práva a povinnosti, vyplývající z věcného břemene, na nabyvatele Pozemku.
- 3.3. Smluvní strany se za účelem umístění součásti distribuční soustavy kabel NN, rozpojovací skříň (dále jen „**Součást distribuční soustavy**“) na Pozemku a za účelem jejího provozování dohodly na zřízení věcného břemene, jehož obsahem je právo Oprávněné zřídit, provozovat, opravovat a udržovat Součást distribuční soustavy na Pozemku. Věcné břemeno zahrnuje též právo Oprávněné provádět na Součásti distribuční soustavy úpravy za účelem její obnovy, výměny, modernizace nebo zlepšení její výkonnosti, včetně jejího odstranění.
- 3.4. Rozsah věcného břemene na Pozemku podle této smlouvy je vymezen v geometrickém plánu č. **450-8/2015**, schváleném Katastrálním úřadem pro **Středočeský kraj**, Katastrální pracoviště **Kolín**, dne **30.3.2015** pod č. **PGP-278/2015-204**. Geometrický plán je nedílnou součástí této smlouvy. Veškeré náklady související s vyhotovením geometrického plánu, Smlouvy uhradí Oprávněná.
- 3.5. Povinná z věcného břemene je povinna strpět výkon práva Oprávněné, vyplývající z této Smlouvy a energetického zákona a zdržet se veškeré činnosti, která vede k ohrožení Součástí distribuční soustavy a omezení výkonu tohoto práva Oprávněné.
- 3.6. Věcné břemeno, zřízené touto Smlouvou, se sjednává jako časově neomezené a zaniká v případech stanovených zákonem.

## **Článek IV. Další práva**

- 4.1. Oprávněná z věcného břemene má ve vztahu k Pozemku dále oprávnění, která jí, jako PDS přísluší z energetického zákona, především pak:
  - Vstupovat a vjíždět na Pozemek v souvislosti se zřizováním, obnovou a provozováním distribuční soustavy.
- 4.2. Oprávněná je povinna při výkonu oprávnění, popsaných shora, postupovat coby PDS striktně ve smyslu § 25 odst. 8 energetického zákona, tj. co nejvíce šetřit práva Povinné a vstup na Pozemek, jí bezprostředně oznámit. Po skončení prací je povinna uvést Pozemek do

předchozího stavu, a není-li to možné s ohledem na povahu provedených prací, do stavu odpovídajícího jejímu předchozímu účelu nebo užívání Pozemku, a bezprostředně oznámí tuto skutečnost Povinné. Po provedení odstranění nebo okleštění stromů je Oprávněná povinna na svůj náklad provést likvidaci vzniklého klesu a zbytků po těžbě.

- 4.3. Součástí distribuční soustavy je inženýrskou sítí ve smyslu § 509 občanského zákoníku se všemi k ní náležejícími součástmi.

#### Článek V.

##### Cena a platební podmínky

- 5.1. Věcné břemeno podle této smlouvy se zřizuje úplatně.
- 5.2. Jednorázová náhrada za zřízení věcného břemene je stanovena dohodou smluvních stran dle skutečného rozsahu omezení dotčených městských nemovitostí v souladu s geometrickým plánem uvedeným v článku **III. odst. (1)** této smlouvy. **Finanční náhrada činí 79.400 Kč** (slovy: sedmdesátdevět tisíc čtyřístakorunčeských). K této stanovené ceně věcného břemene bude připočtena DPH dle platné zákonné sazby. Finanční náhrada byla vypočtena jako součin 100 Kč/bm a skutečné délky vedení, tj. (794 bm x 100 Kč) + DPH = **79.400 Kč + DPH**
- 5.3. Úhrada této jednorázové náhrady bude provedena Oprávněnou ve prospěch účastníka Smlouvy na straně Povinné na základě faktury (daňového dokladu) vystavené Povinnou se splatností do 30 dnů ode dne vystavení faktury. Povinná je oprávněna vystavit fakturu až po doručení vyznění o povolení vkladu práva odpovídající věcnému břemenu dle této smlouvy do katastru nemovitostí a **obdržení žádosti o vystavení daňového dokladu (objednávky) vystavené Oprávněnou**. Za datum zdanitelného plnění je považováno datum vkladu práva do katastru nemovitostí.
- 5.4. **Žádost o vystavení daňového dokladu (objednávka)** bude Povinné doručena na emailovou adresu [jiri.parys@mukolin.cz](mailto:jiri.parys@mukolin.cz) povinná se zavazuje, že vedle náležitostí stanovených platnými právními předpisy, bude faktura obsahovat **číselné označení Smlouvy o zřízení věcného břemene** /např. IV-12-xxxxxxx/ a **desetimístné číslo ze žádosti (objednávky)** /např. 41xxxxxxx/ vydané a zasláné Oprávněnou.
- 5.5. Účastníci smlouvy si sjednali, že v případě, že objednávka nebude straně povinné doručena do 10 dnů od data zápisu vkladu práva dle této smlouvy do katastru nemovitostí, uplynutím této lhůty je považována podmínka obdržení objednávky za splněnou s možností započít fakturovat dle výše uvedených podmínek.

#### Článek VI.

##### Vklad věcného břemene do veřejného seznamu

- 6.1. Povinná tímto zmocňuje Oprávněnou, ENERGON reality, s.r.o., aby jí zastupovala v řízení před příslušným katastrálním pracovištěm ve věci zřízení práva k Pozemku podle této Smlouvy a aby za ní podepsala a podala návrh na vklad práva k Pozemku. Udělení zmocnění a jeho přijetí Smluvní strany potvrzují svými podpisy této Smlouvy o zřízení věcného břemene. Správní poplatek za návrh na zahájení řízení o povolení vkladu práva do katastru nemovitostí uhradí Oprávněná
- 6.2. Věcné břemeno podle této Smlouvy vzniká v souladu s ustanovením občanského zákoníku zápisem do veřejného seznamu (katastr nemovitostí).

#### Článek VII.

##### Ostatní ujednání

- 7.1. Podpisem této Smlouvy Povinná, jako subjekt údajů potvrzuje, že Oprávněná jako správce údajů splnila vůči subjektu údajů informační povinnost ve smyslu § 11 zákona č. 101/2000 Sb., o ochraně osobních údajů, v platném znění, týkající se zejména provádění zpracování osobních dat subjektu údajů v interním informačním systému správce údajů pouze k účelu danému touto Smlouvou. Povinná, jako subjekt údajů prohlašuje, že si je vědoma všech svých

zákoných práv v souvislosti s poskytnutím svých osobních údajů k účelu danému touto Smlouvou. Oprávněná se zavazuje při správě osobních údajů Povinné využívat je a nakládat s nimi pouze ke sjednanému účelu a v souladu se zákonem.

- 7.2. Smlouva je sepsána ve 4 stejnopisech, z nichž každý má platnost originálu. Každá ze zúčastněných stran obdrží dva stejnopisy smlouvy z nichž strana oprávněná použije jeden stejnopis této smlouvy pro účely příslušného řízení o povolení vkladu věcného břemene do katastru nemovitostí.

### **Článek VIII. Závěrečná ujednání**

- 8.1. Smluvní strany prohlašují, že si Smlouvu před jejím podpisem přečetly, že byla uzavřena po vzájemné dohodě, podle jejich pravé a svobodné vůle, dobrovolně, určitě, vážně a srozumitelně, nikoliv v tísní, pod nátlakem ani za nápadně nevýhodných podmínek, což stvrzují svými podpisy. Smluvní strany prohlašují, že Smlouva představuje úplnou dohodu o veškerých jejích náležitostech a neexistují náležitosti, které by smluvní strany neujednaly.
- 8.2. Smlouva nabývá účinnosti okamžikem jejího uzavření. Pro případ, že tato Smlouva není uzavírána za přítomnosti obou smluvních stran, platí, že Smlouva nebude uzavřena, pokud ji Povinná či Oprávněná podepíše s jakoukoliv změnou či odchylkou, byť nepodstatnou, nebo dodatkem, ledaže druhá smluvní strana takovou změnu či odchylku nebo dodatek následně ve formě sjednané touto Smlouvou a stanovené zákonem schválí.
- 8.3. Smlouva může být měněna nebo doplňována pouze formou vzestupně číslovaných písemných dodatků podepsaných oběma Smluvními stranami.
- 8.4. Smlouva a právní vztahy z ní vyplývající se řídí právním řádem České republiky.
- 8.5. Na právní vztahy vyplývající nebo související s touto Smlouvou a v ní nebo v energetickém zákoně výslovně neupravené se přiměřeně uplatní ustanovení občanského zákoníku.

### **DOLOŽKA**

Město Kolín potvrzuje ve smyslu § 41 zákona č. 128/2000 Sb., že byly splněny podmínky pro platnost tohoto právního úkonu a uzavření této smlouvy bylo schváleno Radou města Kolína dne 25.07.2011 usnesením č. 446.

#### **Povinná**

V Kolíně

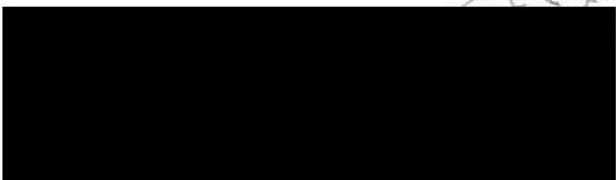
  
Mgr. BC. Vit Rakusan  
starosta

Mgr. Miroslav Kašpárek  
místostarosta

#### **Oprávněná**

V Dobříši

  
ČEZ Dist  
zmocněný  
ENERGO  
zmocněný  
Hana Go

ému touto  
nkládat  
dá ze  
eden  
do

<b>GEOMETRICKÝ PLÁN</b> <b>pro</b> <i>rozsah vymezení věcného břemene k části pozemku</i>	Geometrický plán ověřil úředně oprávněný zeměměřický inženýr:		Stejnopis ověřil úředně oprávněný zeměměřický inženýr:		
	Jméno, příjmení: <i>Ing. Ivana Antoňů</i>		Jméno, příjmení: <b>Ing. Michal Jarůšek</b>		
	Číslo položky seznamu úředně oprávněných zeměměřických inženýrů: <i>2211/04</i>		Číslo položky seznamu úředně oprávněných zeměměřických inženýrů: <b>2583/12</b>		
	Dne: <i>27.3.2015</i> Číslo: <i>14/2015</i>		Dne: <b>27.6.2016</b> Číslo: <b>3408/2016</b>		
Návrh listinně a přesností odpovídá právním předpisům		Tento stejnopis odpovídá geometrickému plánu v elektronické podobě uloženému v dokumentaci katastrálního úřadu			
Vyhovitel: <i>Geodetická kancelář Nedoma &amp; Řezník s.r.o. Kodaňská 45, Praha 10</i>		Katastrální úřad souhlasí s označením parcel		Ověření stejnopisu geometrického plánu v listinné podobě	
Číslo plánu: <i>450-8/2015</i>		<b>KÚ pro Středočeský kraj</b> <b>KP Kolín</b> <b>Pavčina Henkrichová</b> <b>PGP-278/2015-204</b> <b>2015.03.30 14:48:14 CEST</b>			
Okres: <i>Kolín</i>					
Obec: <i>Kolín</i>					
Kat. území: <i>Štítary u Kolína</i>					
Mapový list: <i>Kolín 6-8/41, -/44</i>					
Dosaďováním vlastníkům pozemků byla poskytnuta možnost seznámit se v terénu s průběhem navrhovaných nových hranic, které byly označeny afekcepasovým způsobem.					

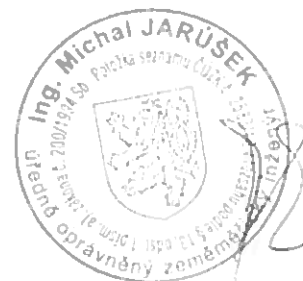

## VÝKAZ DOSAVADNÍHO A NOVÉHO STAVU ÚDAJŮ KATASTRU NEMOVITOSTÍ

Dosavadní stav				Nový stav										
Označení pozemku parc. číslem	Výměra parcely		Druh pozemku Způsob využití	Označení pozemku parc. číslem	Výměra parcely		Druh pozemku Způsob využití	Typ stavby Způsob využití	Způsob určení výměry	Porovnání se stavem evidence právních vztahů				
	ha	m <sup>2</sup>			ha	m <sup>2</sup>				DP přechází z pozemku označeného v katastru nemovitostí	drívější poz. evidenci	Číslo listu vlastnictví	Výměra dílu	
												ha	m <sup>2</sup>	
st. 3148										st. 3148		3922		
2215/1										2215/1		10001		
2215/9										2215/9		8074		
2268										2268		3913		
2272										2272		10001		
2299/7										2299/7		8007		
2299/8										2299/8		8007		
2299/9										2299/9		8007		
2299/10										2299/10		8007		
2299/11										2299/11		8007		
2299/12										2299/12		8007		
2299/13										2299/13		8007		
2299/14										2299/14		8007		
2299/26										2299/26		8071		
2299/27										2299/27		8007		
2299/29										2299/29		8007		
2299/30										2299/30		8007		
2299/31										2299/31		8007		
2299/32										2299/32		8007		
2299/33										2299/33		8007		
2299/36										2299/36		8063		
2299/38										2299/38		8061		
2299/42										2299/42		8051		
2299/44										2299/44		8064		
2299/48										2299/48		8057		
2299/56										2299/56		10001		
2299/60										2299/60		8007		
2299/61										2299/61		8007		
2299/62										2299/62		8007		
2299/63										2299/63		8007		
2299/64										2299/64		8007		
2299/65										2299/65		8007		
2299/66										2299/66		8007		
2299/67										2299/67		8007		
2299/68										2299/68		8007		
2299/69										2299/69		8007		
2299/70										2299/70		8007		
2299/71										2299/71		8007		
2299/72										2299/72		8007		
2299/73										2299/73		8007		
2299/74										2299/74		8007		
2299/76										2299/76		8089		
2299/78										2299/78		8087		
2299/83										2299/83		8078		
2299/84										2299/84		8077		
2299/88										2299/88		8098		
2299/89										2299/89		8007		
2314/13										2314/13		10001		
2315/2										2315/2		10001		
2333										2333		10001		
2947										2947		1510		
2948										2948		10002		
2956/11										2956/11		10001		
3084										3084		10001		

Oprávněný : dle listin

Druh věcného břemene : dle listin

## Seznam souřadnic (S-JTSK)

## Seznam souřadnic (S-JTSK)

bodů	Souřadnice pro zápis do KN			Poznámka	Č. bodů	Souřadnice pro zápis do KN			Poznámka
	Y	X	kód kv.			Y	X	kód kv.	
90-43	690583.13	1057692.30	3		61	690598.23	1057359.37	3	
	690398.48	1057489.65	3		62	690597.64	1057359.63	3	
2	690397.97	1057490.03	3		63	690598.21	1057359.97	3	
3	690397.24	1057488.85	3		64	690598.74	1057359.40	3	
4	690396.82	1057489.29	3		65	690598.74	1057360.00	3	
5	690394.41	1057485.21	3		66	690597.93	1057362.55	3	
6	690393.81	1057485.41	3		67	690597.33	1057362.51	3	
7	690394.41	1057484.13	3		68	690597.92	1057371.27	3	
8	690393.81	1057483.83	3		69	690597.32	1057371.27	3	
9	690401.61	1057478.72	3		70	690597.88	1057373.26	3	
10	690401.27	1057478.22	3		71	690597.28	1057373.26	3	
11	690409.32	1057473.76	3		72	690597.89	1057374.91	3	
12	690409.00	1057473.26	3		73	690597.29	1057374.91	3	
13	690420.35	1057466.55	3		74	690597.92	1057393.50	3	
14	690420.03	1057466.05	3		75	690597.32	1057393.50	3	
15	690428.17	1057461.46	3		76	690597.92	1057396.19	3	
16	690427.65	1057461.08	3		77	690597.32	1057396.49	3	
17	690428.57	1057460.13	3		78	690597.91	1057396.79	3	
18	690428.05	1057459.75	3		79	690598.51	1057396.20	3	
19	690438.02	1057454.05	3		80	690598.51	1057396.80	3	
20	690437.70	1057453.55	3		81	690597.87	1057399.35	3	
21	690450.72	1057445.94	3		82	690597.27	1057399.35	3	
22	690450.40	1057445.44	3		83	690598.27	1057408.36	3	
23	690464.59	1057437.03	3		84	690597.67	1057408.36	3	
24	690464.27	1057436.53	3		85	690598.19	1057411.91	3	
25	690480.56	1057427.04	3		86	690597.59	1057411.91	3	
26	690480.24	1057426.54	3		87	690598.25	1057414.64	3	
27	690505.31	1057411.53	3		88	690597.65	1057414.64	3	
28	690505.01	1057411.01	3		89	690597.70	1057430.08	3	
29	690514.94	1057406.07	3		90	690597.10	1057430.08	3	
30	690514.60	1057405.57	3		91	690597.85	1057432.45	3	
31	690517.02	1057404.43	3		92	690597.27	1057432.76	3	
32	690516.66	1057403.95	3		93	690597.85	1057433.05	3	
33	690525.20	1057398.86	3		94	690598.29	1057432.44	3	
34	690524.88	1057398.36	3		95	690598.29	1057433.04	3	
35	690538.03	1057390.91	3		96	690597.66	1057435.53	3	
36	690537.91	1057390.29	3		97	690597.06	1057435.51	3	
37	690541.64	1057391.53	3		98	690597.73	1057444.46	3	
38	690541.50	1057390.89	3		99	690597.13	1057444.46	3	
39	690559.23	1057379.31	3		100	690597.54	1057454.92	3	
40	690558.89	1057378.81	3		101	690596.94	1057454.92	3	
41	690564.66	1057375.46	3		102	690597.44	1057461.64	3	
42	690564.32	1057374.96	3		103	690596.84	1057461.64	3	
43	690573.67	1057369.44	3		104	690597.70	1057468.18	3	
44	690573.33	1057368.94	3		105	690597.11	1057468.39	3	
45	690585.46	1057361.30	3		106	690597.70	1057468.79	3	
46	690585.08	1057360.84	3		107	690598.07	1057468.14	3	
47	690587.20	1057359.61	3		108	690598.07	1057468.74	3	
48	690586.80	1057359.15	3		109	690597.43	1057477.04	3	
49	690597.53	1057351.69	3		110	690596.83	1057477.02	3	
50	690597.54	1057350.93	3		111	690597.38	1057486.17	3	
51	690598.14	1057351.23	3		112	690596.78	1057486.16	3	
52	690598.14	1057350.46	3		113	690597.36	1057494.86	3	
53	690598.15	1057349.22	3		114	690596.76	1057494.86	3	
54	690597.55	1057349.36	3		115	690597.32	1057503.57	3	
55	690597.37	1057347.75	3		116	690596.72	1057503.83	3	
56	690596.85	1057348.07	3		117	690597.32	1057504.17	3	
57	690592.96	1057341.48	3		118	690597.85	1057503.57	3	
58	690592.48	1057341.83	3		119	690597.85	1057504.17	3	
59	690598.10	1057356.57	3		120	690597.29	1057513.70	3	
60	690597.50	1057356.59	3		121	690596.69	1057513.70	3	

## Seznam souřadnic (S-JTSK)

## Seznam souřadnic (S-JTSK)

bodů	Souřadnice pro zápis do KN			Poznámka	Č. bodu	Souřadnice pro zápis do KN			Poznámka
	Y	X	kód kv.			Y	X	kód kv.	
22	690597.22	1057519.89	3		183	690582.77	1057711.76	3	
23	690596.62	1057519.89	3		184	690582.17	1057711.46	3	
24	690597.16	1057533.46	3		185	690581.93	1057712.41	3	
25	690596.56	1057533.46	3		186	690581.85	1057711.66	8	
26	690597.15	1057538.74	3		187	690577.98	1057710.19	8	
27	690596.55	1057539.03	3		188	690577.63	1057710.83	3	
28	690597.14	1057539.34	3		189	690577.20	1057710.09	3	
29	690597.63	1057538.75	3		190	690577.10	1057708.26	3	
30	690597.63	1057539.35	3		191	690576.46	1057708.26	3	
31	690597.00	1057546.69	3		192	690570.88	1057708.36	3	
32	690596.40	1057546.69	3		193	690570.72	1057708.94	3	
33	690597.10	1057557.21	3		194	690577.25	1057707.90	3	
34	690596.50	1057557.21	3		195	690576.69	1057707.70	3	
35	690596.90	1057568.09	3		196	690601.02	1057348.98	3	
36	690596.30	1057568.07	3		197	690600.62	1057348.54	3	
37	690596.77	1057572.82	3		198	690610.71	1057339.02	3	
38	690596.16	1057573.16	3		199	690610.29	1057338.58	3	
39	690596.75	1057573.42	3		200	690626.53	1057324.49	3	
40	690597.29	1057572.83	3		201	690626.13	1057324.05	3	
41	690597.27	1057573.43	3		202	690642.92	1057309.98	3	
42	690596.56	1057580.20	3		203	690642.52	1057309.54	3	
43	690595.96	1057580.18	3		204	690656.03	1057298.23	3	
44	690596.08	1057590.82	3		205	690655.63	1057297.79	3	
45	690595.48	1057590.80	3		206	690670.73	1057283.99	3	
46	690595.79	1057601.62	3		207	690670.37	1057283.61	3	
47	690595.19	1057601.60	3		208	690686.18	1057269.55	3	
48	690595.75	1057606.66	3		209	690685.76	1057269.11	3	
49	690595.15	1057606.91	3		210	690699.94	1057256.31	3	
50	690595.75	1057607.27	3		211	690699.52	1057255.87	3	
51	690596.39	1057606.80	3		212	690715.08	1057241.82	3	
52	690596.37	1057607.39	3		213	690714.66	1057241.40	3	
53	690595.70	1057613.39	3		214	690731.38	1057225.50	3	
54	690595.10	1057613.39	3		215	690730.94	1057225.08	3	
55	690595.34	1057627.62	3		216	690743.35	1057212.75	3	
56	690594.74	1057627.60	3		217	690742.89	1057212.35	3	
57	690595.02	1057639.91	3		218	690757.88	1057194.53	3	
58	690594.41	1057640.23	3		219	690757.42	1057194.15	3	
59	690595.00	1057640.51	3		220	690771.48	1057177.40	3	
60	690595.52	1057639.92	3		221	690771.04	1057177.00	3	
61	690595.50	1057640.52	3		222	690781.69	1057167.04	3	
62	690594.79	1057648.86	3		223	690781.27	1057166.60	3	
63	690594.19	1057648.84	3		224	690795.04	1057155.30	3	
64	690594.46	1057663.85	3		225	690794.68	1057154.82	3	
65	690593.86	1057663.83	3		226	690807.67	1057146.62	3	
66	690594.12	1057672.45	3		227	690807.37	1057146.10	3	
67	690593.51	1057672.66	3		228	690815.28	1057142.92	3	
68	690594.10	1057673.05	3		229	690815.06	1057142.36	3	
69	690594.66	1057672.40	3		230	690826.60	1057139.81	3	
70	690594.64	1057673.00	3		231	690826.56	1057139.19	3	
71	690593.93	1057680.25	3		232	690829.26	1057140.25	3	
72	690593.33	1057680.23	3		233	690829.30	1057139.65	3	
73	690593.71	1057689.54	3		234	690837.00	1057139.77	3	
74	690593.11	1057689.50	3		235	690836.92	1057139.17	3	
75	690593.35	1057692.21	3		236	690840.90	1057138.94	3	
76	690592.83	1057691.59	3		237	690840.74	1057138.36	3	
77	690583.89	1057691.71	3		238	690850.93	1057135.47	3	
78	690583.39	1057691.09	3		239	690850.71	1057134.91	3	
79	690583.13	1057696.39	3		240	690864.51	1057129.25	3	
80	690582.53	1057696.33	3		241	690864.25	1057128.71	3	
81	690582.85	1057706.81	3		242	690883.40	1057120.51	3	
82	690582.25	1057706.79	3		243	690883.14	1057119.97	3	



## Seznam souřadnic (S-JTSK)

## Seznam souřadnic (S-JTSK)

Č. bodu	Souřadnice pro zápis do KN			Poznámka	Č. bodu	Souřadnice pro zápis do KN			Poznámka
	Y	X	kód kv.			Y	X	kód kv.	
244	690904.79	1057109.48	3		305	690582.77	1057711.41	8	
245	690904.53	1057108.94	3		306	690582.56	1057711.92	8	
246	690929.91	1057097.63	3		307	690582.02	1057711.55	8	
247	690929.67	1057097.07	3		308	690577.11	1057709.87	8	
248	690951.70	1057089.33	3		309	690701.51	1057254.80	8	
249	690951.46	1057088.77	3		310	690833.21	1057139.40	3	
250	690960.89	1057084.96	3		311	690831.01	1057140.14	3	
251	690960.61	1057084.42	3		312	691000.69	1057062.73	8	
252	690977.21	1057075.48	3		313	691000.19	1057063.05	8	
253	690976.91	1057074.96	3		314	691002.72	1057066.67	8	
254	690991.03	1057067.17	3		315	691002.26	1057067.11	8	
255	690990.73	1057066.65	3		500	691003.91	1057068.48	3	
256	690999.54	1057062.59	3		501	691004.45	1057069.84	3	
257	690999.52	1057061.91	3		502	691003.10	1057070.39	3	
258	691000.09	1057062.86	3		503	691002.54	1057069.04	3	
259	691000.53	1057062.42	3		575	690598.76	1057356.25	3	
260	691003.13	1057068.80	3		576	690599.16	1057356.25	3	
261	691003.69	1057068.57	3		579	690598.72	1057362.47	3	
262	690398.02	1057489.35	3		580	690599.12	1057362.47	3	
263	690397.51	1057489.73	3		588	690598.53	1057393.69	3	
264	690599.47	1057350.19	3		589	690598.93	1057393.69	3	
265	690599.14	1057349.69	3		590	690598.49	1057399.32	3	
266	690593.90	1057342.82	3		591	690598.89	1057399.32	3	
267	690593.41	1057343.17	3		599	690598.30	1057429.94	3	
268	690593.05	1057341.61	3		600	690598.71	1057429.94	3	
269	690592.56	1057341.96	3		601	690598.27	1057435.53	3	
270	690598.13	1057351.70	3		602	690598.67	1057435.53	3	
271	690597.53	1057352.19	3		645	690598.07	1057468.23	3	
272	690599.14	1057359.64	3		646	690598.07	1057468.65	3	
273	690597.90	1057378.03	3		648	690597.85	1057503.67	3	
274	690597.30	1057378.02	3		649	690597.85	1057504.07	3	
275	690597.32	1057396.30	3		651	690597.63	1057538.28	3	
276	690598.91	1057396.31	3		652	690597.63	1057539.52	3	
277	690598.25	1057414.48	3		654	690597.28	1057572.95	3	
278	690597.65	1057414.47	3		655	690597.28	1057573.31	3	
279	690597.26	1057432.54	3		656	690596.39	1057606.91	3	
280	690598.69	1057432.55	3		657	690596.38	1057607.29	3	
281	690597.62	1057450.52	3		660	690595.52	1057640.02	3	
282	690597.02	1057450.51	3		661	690595.51	1057640.41	3	
283	690598.31	1057468.40	3		663	690594.66	1057672.49	3	
284	690598.07	1057503.84	3		664	690594.65	1057672.88	3	
285	690597.21	1057521.41	3		666	690592.08	1057342.12	3	
286	690596.61	1057521.40	3		667	690593.34	1057341.21	3	
287	690597.83	1057538.88	3		671	690593.11	1057340.89	3	
288	690596.55	1057538.87	3		672	690591.85	1057341.80	3	
289	690597.09	1057556.25	3		676	690598.31	1057468.65	3	
290	690596.49	1057556.24	3		677	690598.31	1057468.23	3	
291	690597.51	1057573.20	3		678	690598.08	1057503.68	3	
292	690596.11	1057590.23	3		679	690598.06	1057504.08	3	
293	690595.51	1057590.21	3		680	690597.84	1057538.28	3	
294	690595.15	1057607.08	3		681	690597.82	1057539.52	3	
295	690596.68	1057607.12	3		682	690597.52	1057572.96	3	
296	690595.44	1057623.77	3		683	690597.51	1057573.32	3	
297	690594.84	1057623.75	3		684	690596.70	1057606.94	3	
298	690595.75	1057640.27	3		685	690596.66	1057607.32	3	
299	690594.62	1057656.55	3		686	690595.77	1057640.05	3	
300	690594.02	1057656.53	3		687	690595.73	1057640.44	3	
301	690594.89	1057672.70	3		688	690594.87	1057672.46	3	
302	690591.15	1057691.50	3		689	690594.91	1057672.85	3	
303	690591.14	1057692.10	3						
304	690583.79	1057692.34	3						

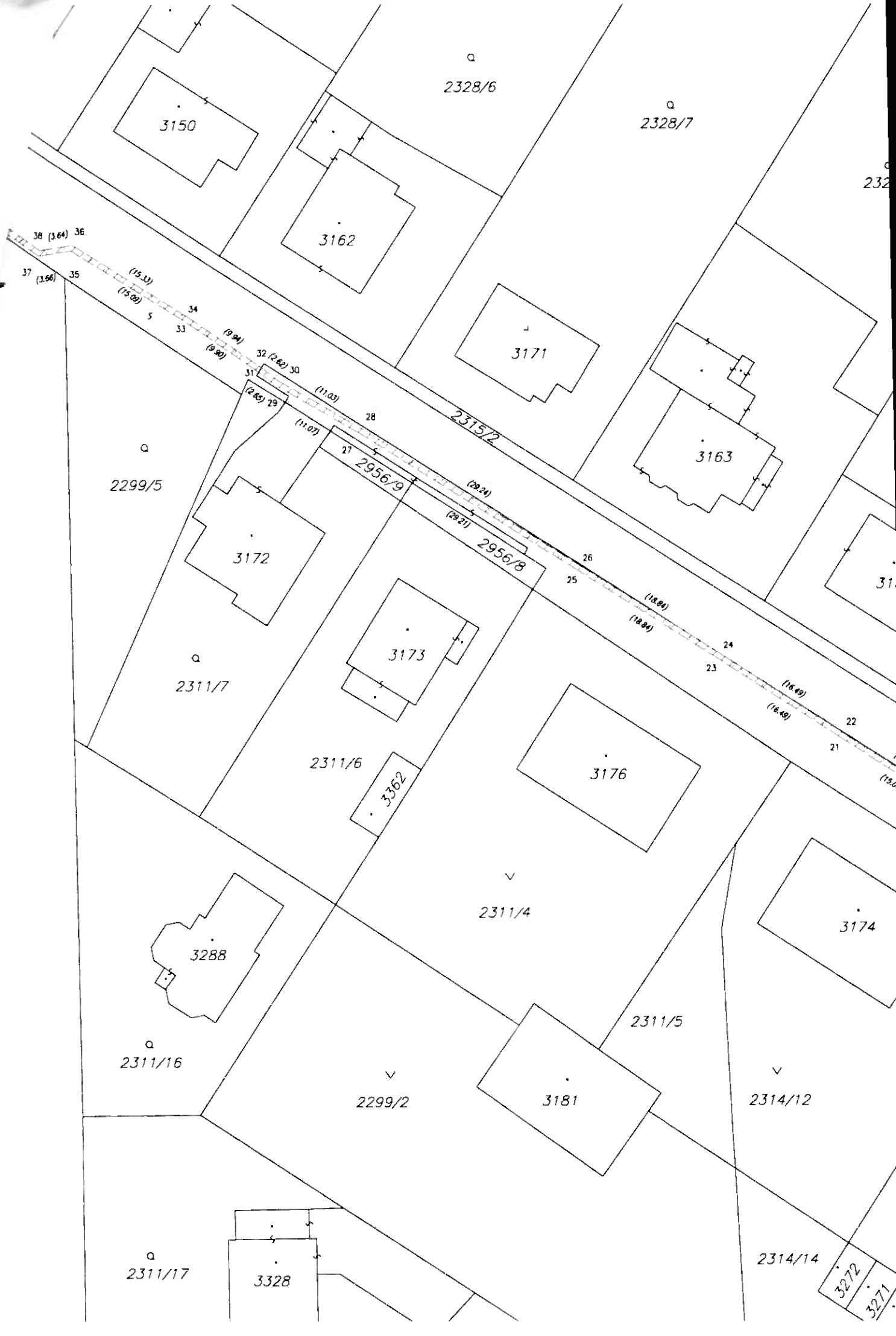

2328/6

2328/7

3150

3162

3171

3163

2299/5

3172

3173

2311/7

2311/6

3362

3176

2311/4

3174

3288

2311/16

2311/5

2299/2

3181

2314/12

2311/17

3328

2314/14

3272

3271

2315/2

2956/9

2956/8

East 1

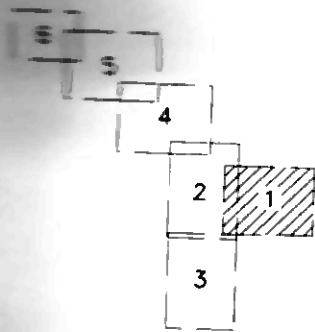

2328/9

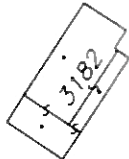

2328/10

2325/2



2328/14

2328/11

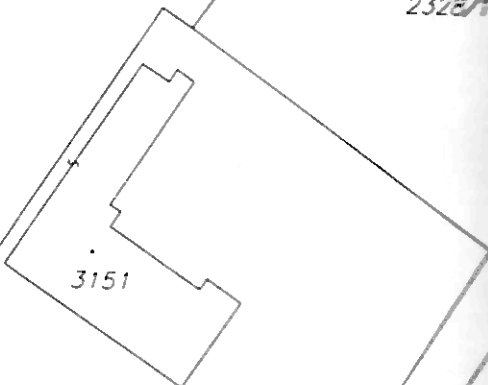
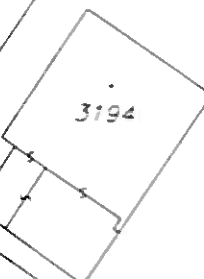

2328/12

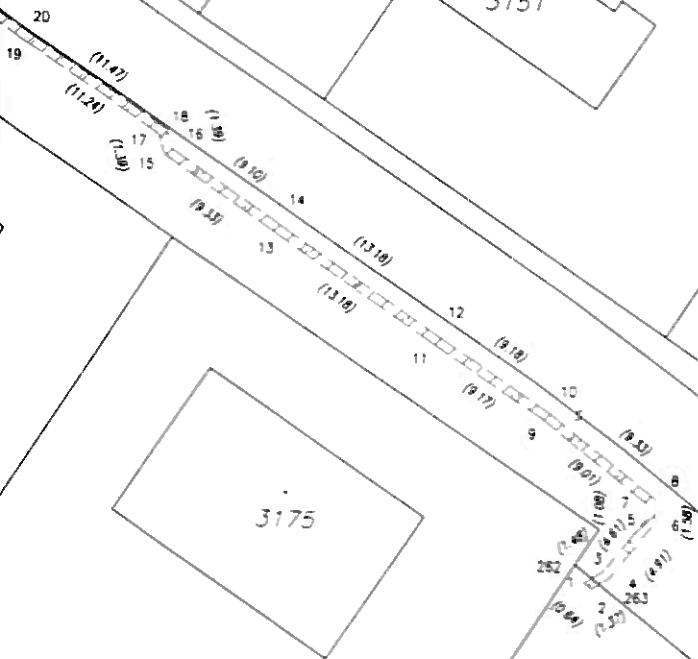

2956/11

2315/1

2314/11

2314/13

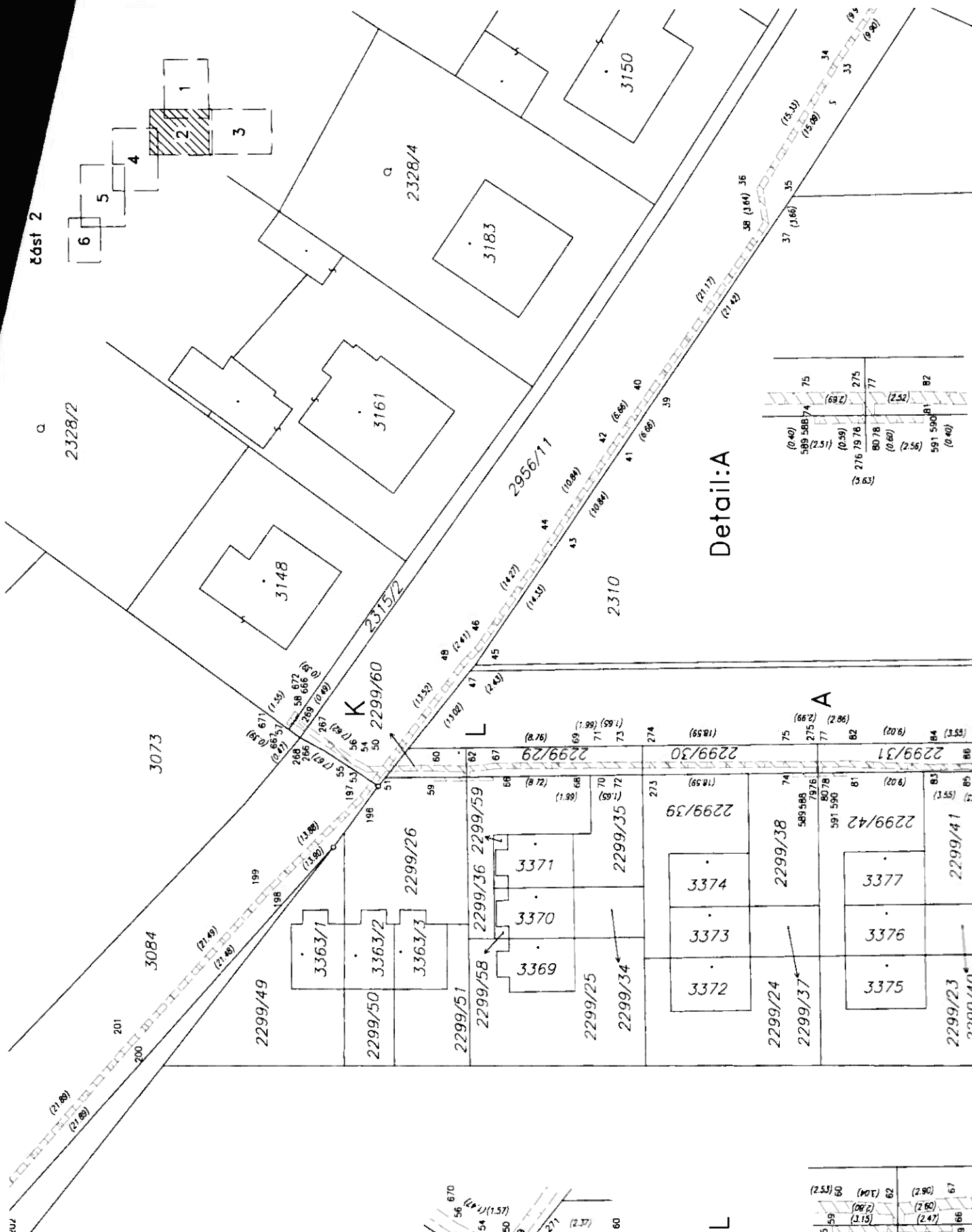

Detail:K

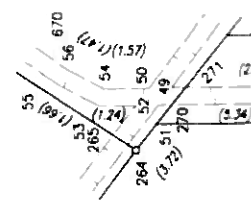

Detail:L

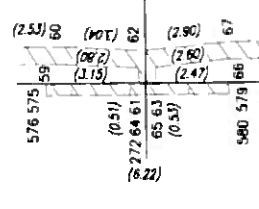

Detail:A

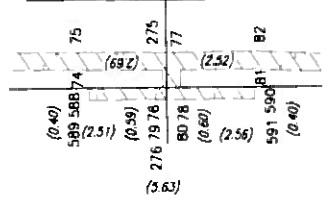

Detail:B

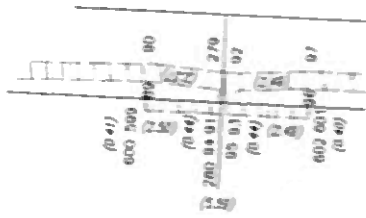

Detail:C

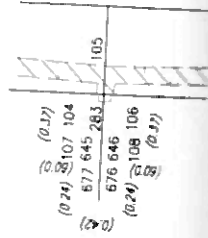

Detail:D

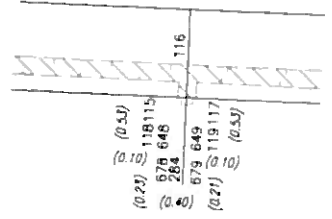

2311/7

3288

2311/10

2311/17

2299/28

2299

2299/22		2299/44		2299/32	
3378	3379	3380	3381	3382	3383
2299/43		2299/47		2299/53	
2299/21		2299/46		2299/75	
2299/20		2299/76		2299/77	
2299/19		2299/78		2299/80	
2299/18		2299/81		2299/83	
2299/17		2299/84		2299/85	
2299/82		2299/85		2299/87	

2308

86st 3

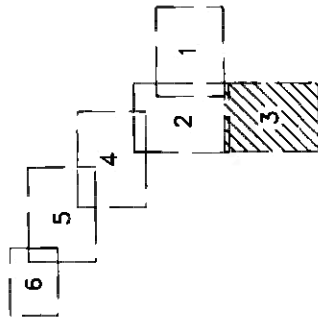

2299/16	2299/86	285	285	2299/65	285
3406	124	(5.17)	125	(5.57)	288
2299/87	680 651	129 126	127	(1.24)	127
3407	130 128	681 652	127	(0.17)	127
2299/15	131	(7.66)	132	(10.52)	290
3408	289	134	290	(8.01)	136
3409	135	(6.05)	136	(0.52)	136
2299/14	140 137	138	138	(6.78)	143
	682 654	141 139	142	(10.93)	293
	683 655	141 139	145	(8.01)	145
2299/13	142	(7.02)	143	(5.80)	147
	282	144	145	(5.15)	149
2299/12	146	(8.01)	147	(0.66)	148
	151 148	149	149	(0.11)	151
	684 656	294	294	(0.28)	152
	685 657	152 150	154	(0.63)	150
2299/11	153	(14.23)	154	(9.48)	294

Detail:E

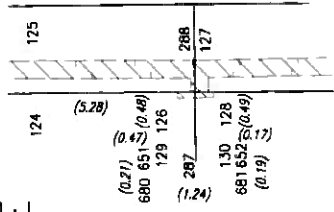

124 (5.28)  
 (0.27) 680 651 (0.49)  
 129 126  
 287  
 130 128  
 681 652 (0.49)  
 (0.19)  
 288  
 127

Detail:F

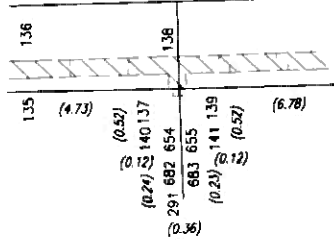

135 (4.73)  
 (0.52) 140 137  
 (0.24) 291 682 654  
 683 655  
 (0.23) 141 139  
 (0.52)  
 136  
 138 (6.78)

Detail:G

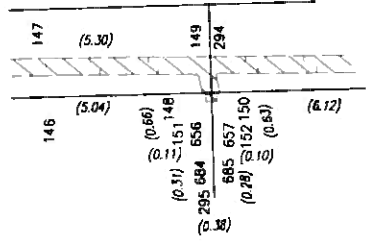

146 (5.04)  
 (0.66) 148  
 (0.31) 151  
 (0.11) 295 684 656  
 685 657  
 (0.28) 152 150  
 (0.63)  
 147 (5.30)  
 149  
 294 (6.12)

2311/18

2311/19

2299/6

2311/2

2299/28

2310

2299/27

E

F

G

2299/69

2299/70

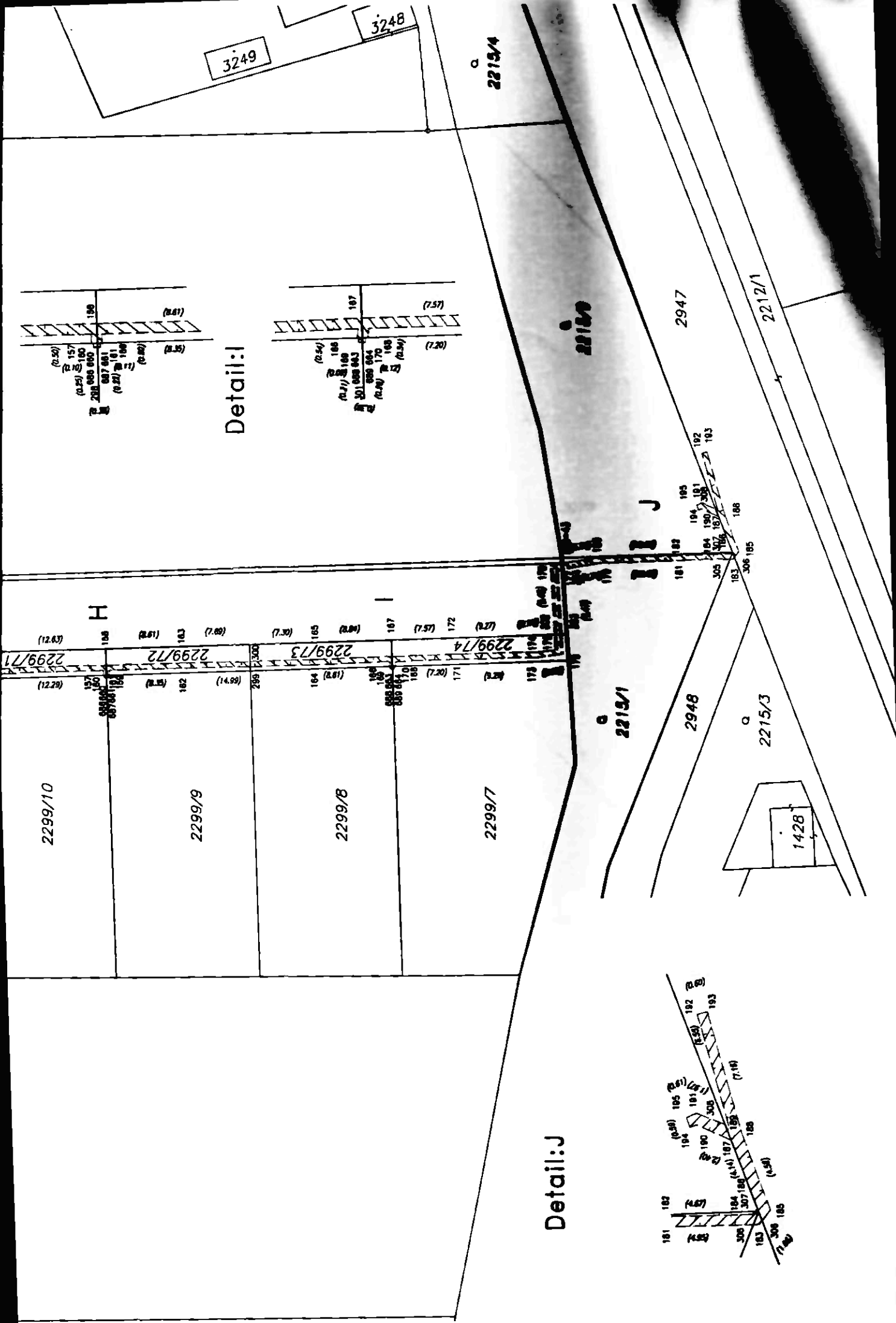

Detail: I

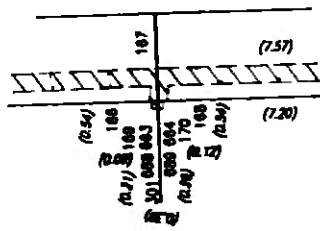
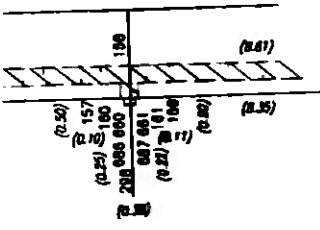

Detail: J

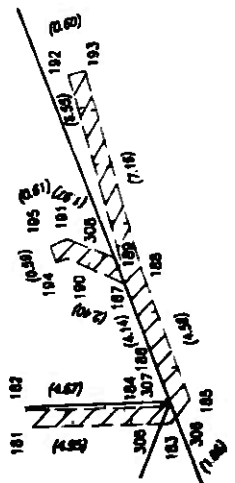

2299/10

2299/9

2299/8

2299/7

2299/4

2299/3

2299/2

2299/1

1428

3249

3248

2215/4

2215/3

2215/1

2947

2948

2215/3

2212/1

2299/55

3083

3078

2305

2306

2299/57

2299/56

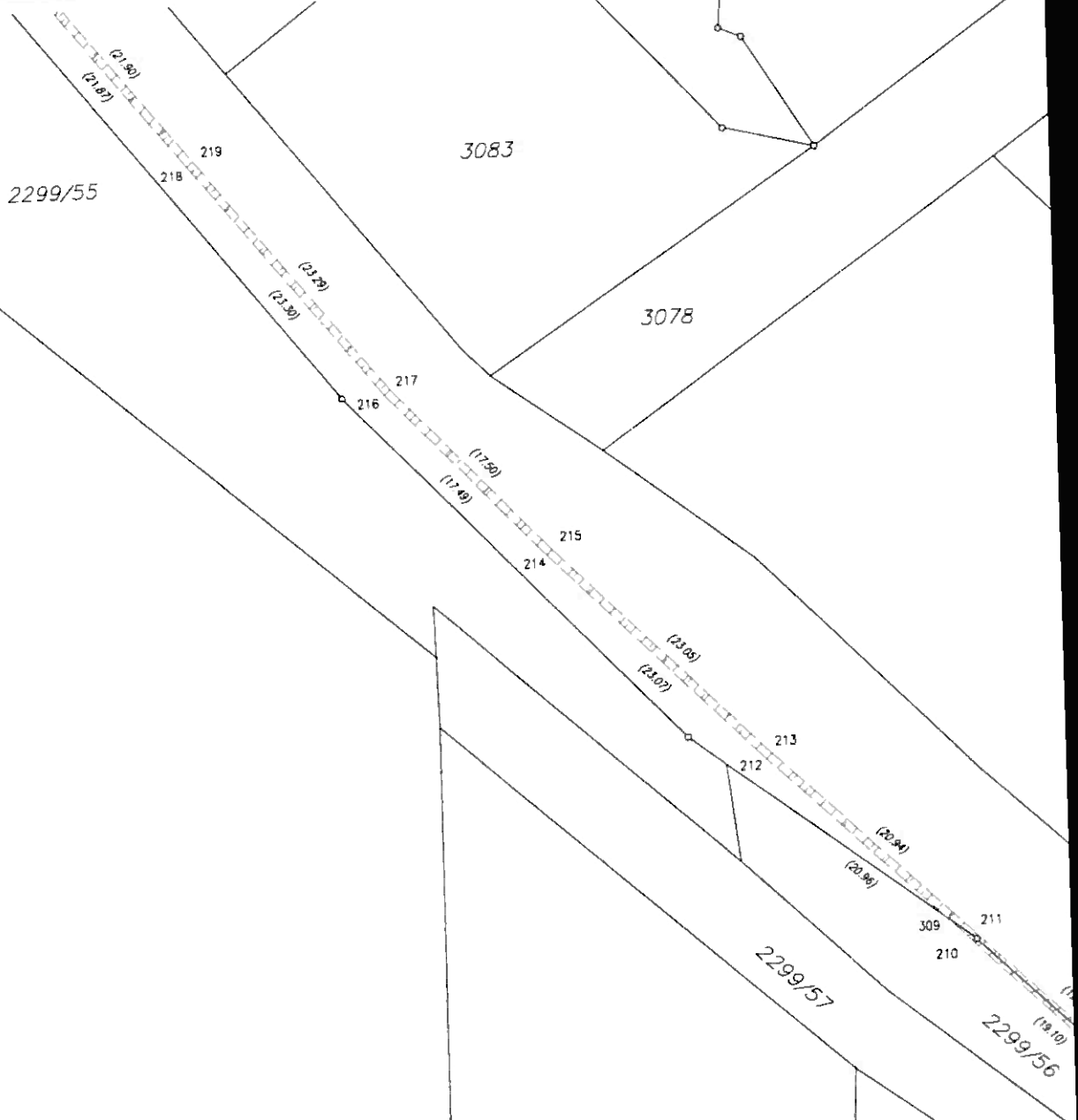



2007 4

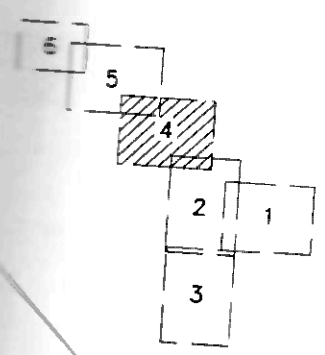

3074

(12.63)  
 229  
 (12.29)

3073

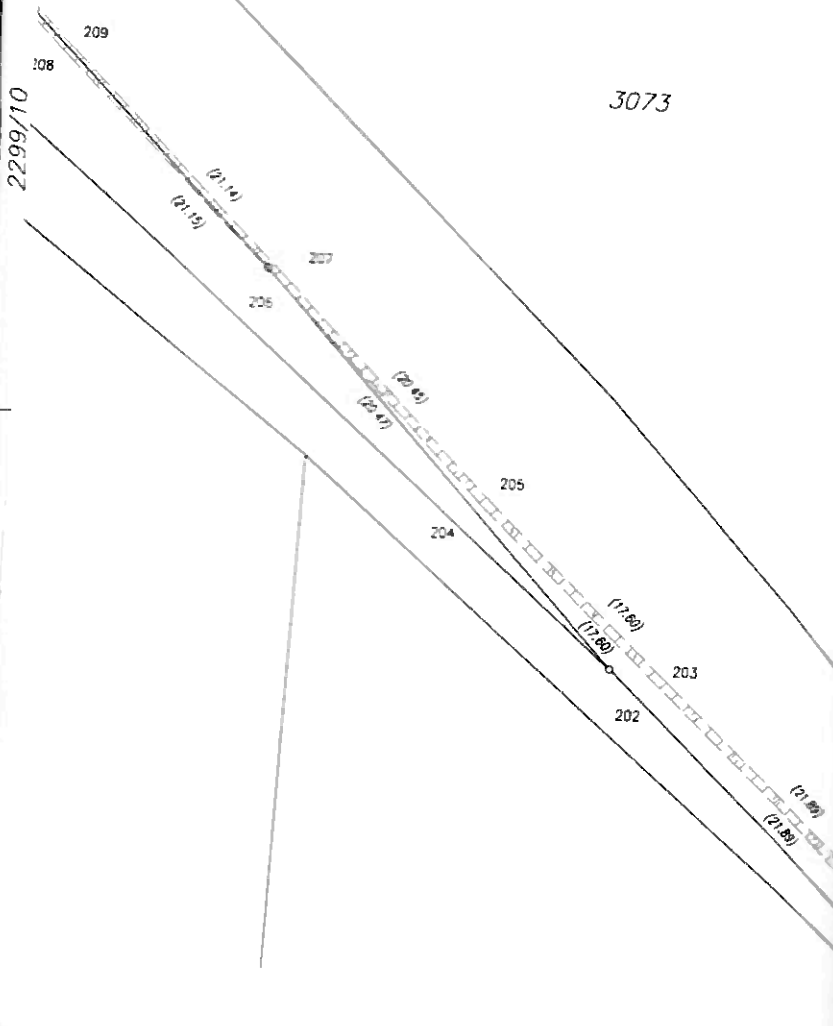

2299/10  
 108

3084

3090

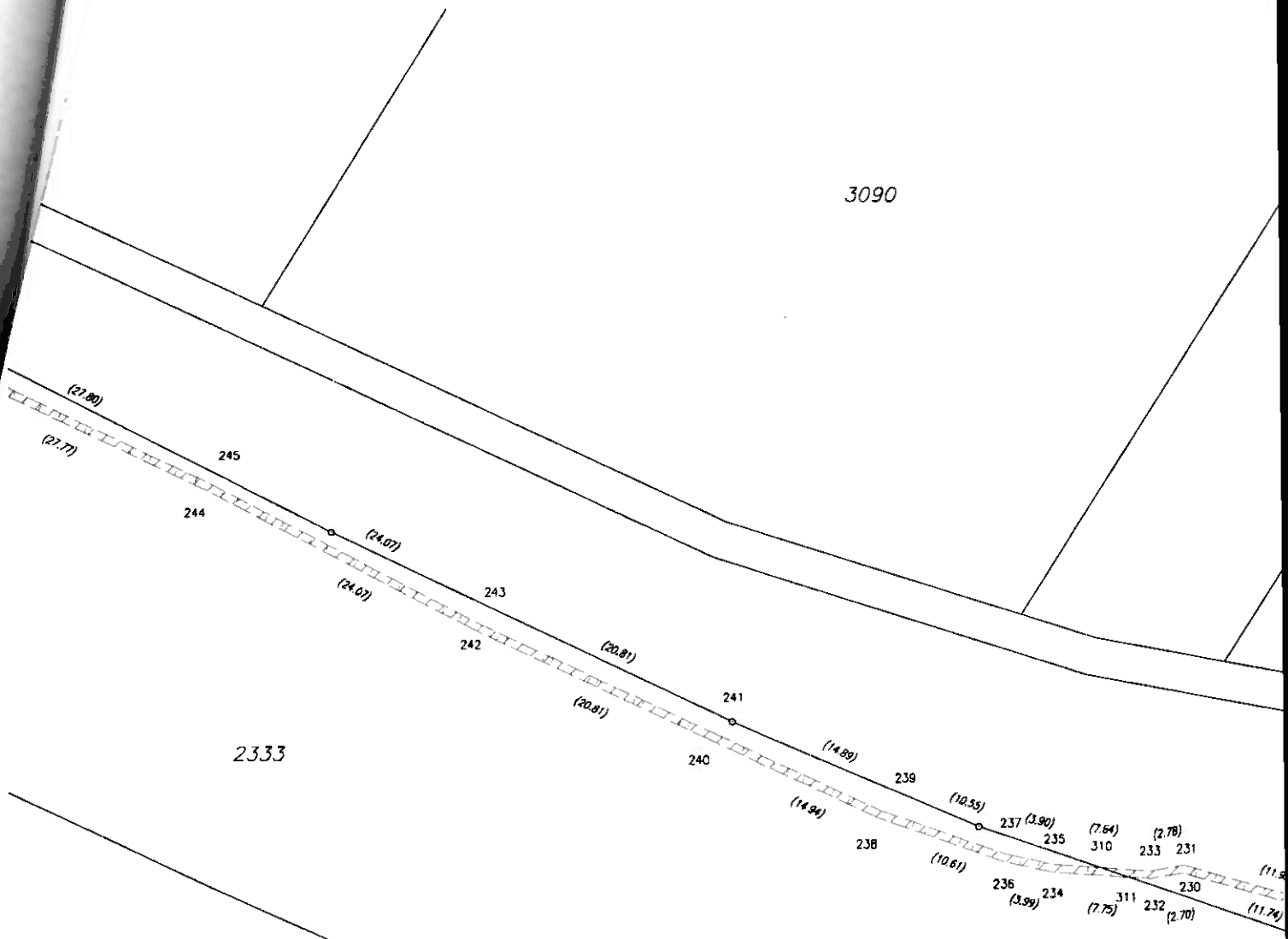

2333

2272

2273

2304

2299/52

část 5

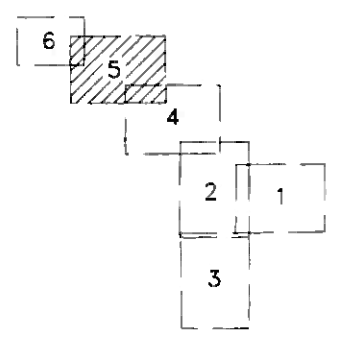

3089

3088

3087

3085

3084

2299/10  
2299/55

208  
2299/10

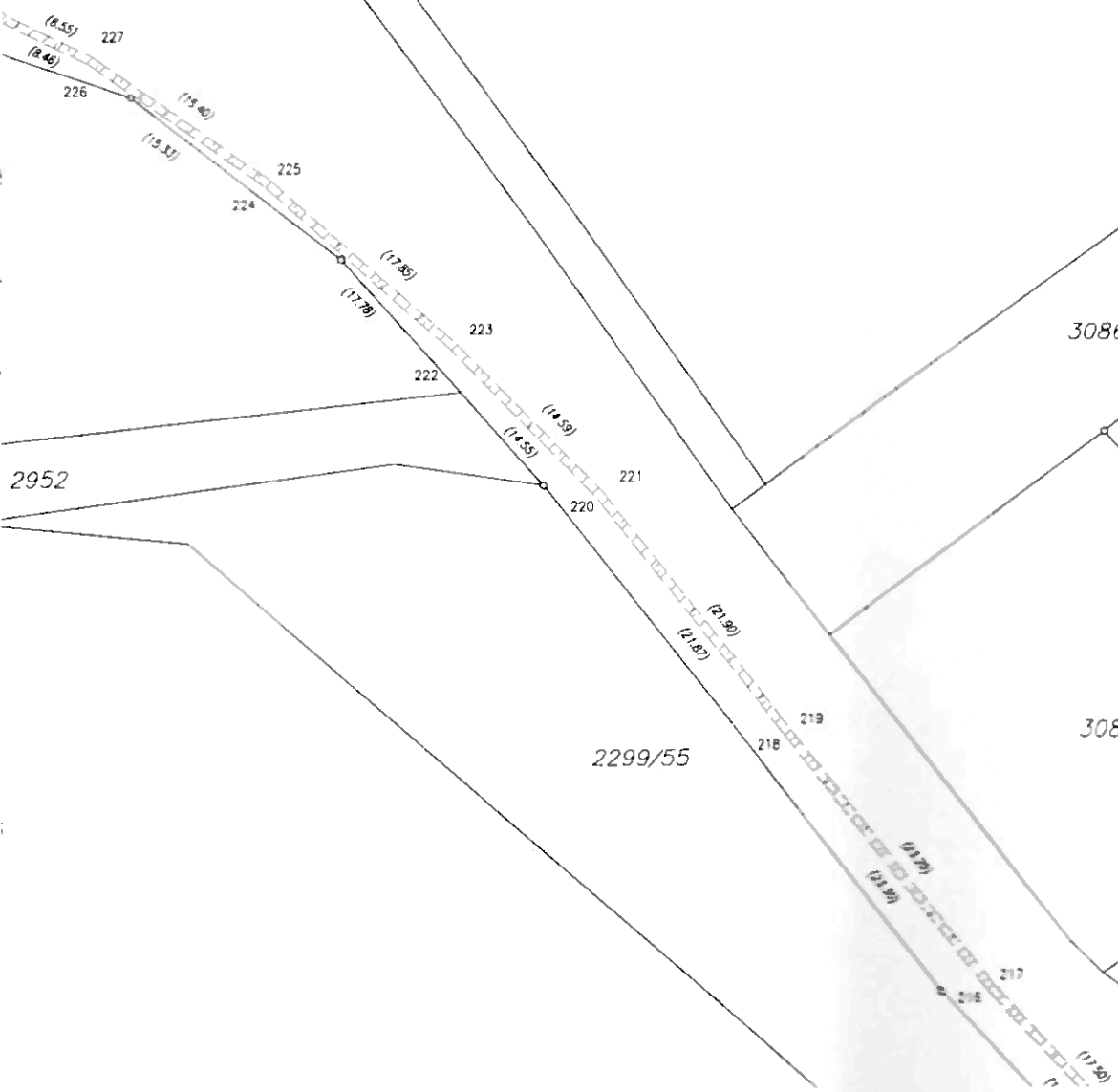

3086

2343/8

2952

2299/55

3083

3078

Post 6

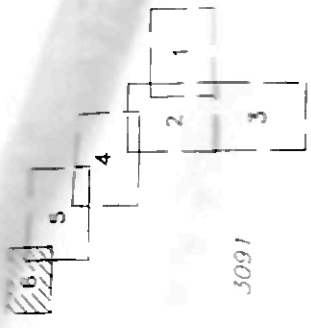

3091

3092

2268

2280/5

2271

2272

2333

3085

3084

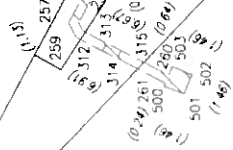

245

244

241

246

249

248

251

250

253

252

⊕